

2023  
silver + black



Die Basis für Ihre Küche!



## Die Basis für Ihre Küche!

Zuverlässige und langlebige Technik, praxisnahe Funktionalität kombiniert mit einfacher Bedienbarkeit, sowie die Erfüllung der gültigen Sicherheitsstandards und Normen. Dies sind die Kriterien, nach denen wir unsere technischen Produkte für Ihre gastronomische Anwendung fertigen lassen. Selbstverständlich steht für uns immer das richtige Preis-Leistungs-Verhältnis bei der Auswahl unserer Produkte mit im Fokus!

Mit dem cookmax Programm sind Sie jederzeit in der Lage Ihre Konzepte optimal umzusetzen und passende Lösungen zu finden, bei denen Sie weder auf Sicherheit, Funktionalität noch auf gute Preise verzichten müssen.

Unsere Produkte werden Ihnen ausschließlich über die kompetenten und leistungsstarken Fachhandelspartner der PENTAGAST eG angeboten.

PENTAGAST ist Deutschlands größtes und leistungsfähigstes Netzwerk für die Gastronomie, Hotellerie und Gemeinschaftsverpflegung und bietet Produkte, Dienstleistungen und Lösungen aus einer Hand. Egal ob Planung, Beratung, Verkauf, Installation oder Service, mit den Partnern der PENTAGAST steht Ihnen für Ihre cookmax Projekte immer der richtige Ansprechpartner zur Verfügung!

Hohe Lieferfähigkeit aus unserem Zentral-lager sowie pünktliche und professionelle Zustellung an Ihre Wunschadresse runden unser Angebot perfekt ab.

Unseren Onlineshop finden Sie unter:

[www.cookmax.de](http://www.cookmax.de)



## silver

### Premium-Produkte

- › hochwertige Qualität
- › langlebige Konstruktionen
- › für anspruchsvolle Leistungsanforderungen
- › sehr hohe Zuverlässigkeit
- › Zusatznutzen durch hervorragende Ausstattung
- › professionelle Funktionalität



## black

### Basis-Produkte

- › wertige Qualität
- › sehr gute Konstruktionen
- › gute Zuverlässigkeit
- › für viele Leistungsanforderungen
- › gute Funktionalität
- › Zusatznutzen durch gute Ausstattung



Sie erhalten auf das gesamte cookmax-Sortiment **2 Jahre Garantie**. Preise verstehen sich zzgl. gesetzlicher Mehrwertsteuer.

Lieferung erfolgt frachtfrei ab einem Warenwert von 500,00 € (netto). Darunter berechnen wir 10,90 € Frachtkostenanteil.  
Bei Lieferungen auf deutsche Inseln werden die Frachtkosten nach Aufwand berechnet.





## Seitenverzeichnis

› Snackgeräte Seite 6 - 17

› Vorbereitung Seite 18 - 20

› Kühlung Seite 21 - 54

› Spülen & Hygiene Seite 55 - 76

› Transportgeräte Seite 77 - 93



## Mikrowelle NE-1643, 1600 W, 18 l

- › Gehäuse und Garraum aus Edelstahl
- › LED-Beleuchtung, LC-Display
- › mit 2 Magnetronen von oben und unten gewährleistet gleichmäßige Erhitzung
- › 3 Leistungsstufen: hoch, mittel und niedrig
- › abgerundeter, leicht zu reinigender Garraum
- › mit herausnehmbarem Himmel
- › 2 Geräte können übereinander gestapelt werden
- › aufziehbare Tür mit breitem Sichtfenster
- › herausnehmbare Keramikplatte
- › Garraumgröße: 330 x 310 x 175 mm / 18,00 l

B x T x H/mm:	Anschlusswert:	Artikel-Nr.:	Preis:
422 x 508 x 337	230 V / 2,83 kW	90213025	1.349,00 €



## Mikrowelle NE-1843, 1800 W, 18 l

- › Gehäuse und Garraum aus Edelstahl
- › LED-Innenraumbeleuchtung, LC-Display
- › mit 2 Magnetronen von oben und unten
- › 3 Leistungsstufen: hoch, mittel und niedrig
- › abgerundeter, leicht zu reinigender Garraum
- › mit herausnehmbarem Himmel
- › 2 Geräte können übereinander gestapelt werden
- › aufziehbare Tür mit breitem Sichtfenster
- › herausnehmbare Keramikplatte
- › Garraumgröße: 330 x 310 x 175 mm / 18,00 l

B x T x H/mm:	Anschlusswert:	Artikel-Nr.:	Preis:
422 x 508 x 337	230 V / 2,83 kW	90213026	1.443,00 €



## Mikrowelle NE-2143-2, 2100 W, 18 l, mit Zwischenplatte

- › Gehäuse und Garraum aus Edelstahl
- › LED-Innenraumbeleuchtung, LC-Display
- › mit 2 Magnetronen von oben und unten
- › 3 Leistungsstufen: hoch, mittel und niedrig
- › abgerundeter, leicht zu reinigender Garraum
- › mit herausnehmbarem Himmel
- › 2 Geräte können übereinander gestapelt werden
- › aufziehbare Tür mit breitem Sichtfenster
- › herausnehmbare Keramikplatte
- › Garraumgröße: 330 x 310 x 175 mm / 18,00 l

B x T x H/mm:	Anschlusswert:	Artikel-Nr.:	Preis:
422 x 508 x 337	230 V / 3,16 kW	90213027	1.599,00 €

## Mikrowelle NE-2153-2, 2100 W, 18 l, mit Zwischenplatte

- › Gehäuse und Garraum aus Edelstahl
- › LED-Innenraumbeleuchtung, LC-Display
- › mit 2 Magnetronen von oben und unten
- › 3 Leistungsstufen: hoch, mittel und niedrig
- › abgerundeter, leicht zu reinigender Garraum
- › mit herausnehmbarem Himmel
- › 2 Geräte können übereinander gestapelt werden
- › aufziehbare Tür mit breitem Sichtfenster
- › herausnehmbare Keramikplatte
- › 20 Programme (2- und 3-stufig)
- › manuell wählbare 2- und 3-stufige Erhitzung
- › Erhitzung der 2- oder 3-fachen Menge
- › Programmverriegelung mit einem Tastendruck
- › Wiederholfunktion nur für manuelle Erhitzung
- › Hinweis auf Luftfilterreinigung
- › zuschaltbarer Signalton
- › Garraumgröße: 330 x 310 x 175 mm / 18,00 l



B x T x H/mm:	Anschlusswert:	Artikel-Nr.:	Preis:
422 x 508 x 337	230 V / 3,16 kW	<b>90213028</b>	<b>1.778,00 €</b>

## Mikrowelle NE-1027, 1000 W, 22 l

- › Gehäuse und Garraum aus Edelstahl
- › Ausgangsleistung von 100 W - 1000 W, 1 Magnetron
- › Zeitschaltuhr mit Drehknopf
- › Leistungseinstellung per Drehknopf
- › Garraumgröße: 330 x 330 x 200 mm / 22,00 l



B x T x H/mm:	Anschlusswert:	Artikel-Nr.:	Preis:
510 x 360 x 306	230 V / 1,49 kW	<b>90213011</b>	<b>680,00 €</b>

## Mikrowelle NE-1037, 1000 W, 22 l

- › Gehäuse und Garraum aus Edelstahl
- › 3 Leistungsstufen von 340 W - 1000 W
- › 10 Programmfelder, jeweils mit Umschaltfunktion für die doppelte Menge
- › 2- und 3-stufiger Garvorgang (automatischer Wechsel der Leistungsstufen)
- › Programmverriegelung mit einem einzigen Druck auf ein Programmfeld
- › zuschaltbarer Signalton
- › Garraumgröße: 330 x 330 x 200 mm / 22,00 l



B x T x H/mm:	Anschlusswert:	Artikel-Nr.:	Preis:
510 x 360 x 306	230 V / 1,49 kW	<b>90213012</b>	<b>869,00 €</b>



## Mikrowelle NE-1840, 1800 W, 44 l, GN 1/1

- › Gehäuse und Garraum aus Edelstahl
- › abgerundeter, leicht zu reinigender Garraum
- › mit 4 Magnetronen und rotierenden Hohlleitern
- › 4 Leistungsstufen: hoch, mittel, niedrig und auftauen
- › Einstellung über Drehknopf, abschaltbarer Signalton
- › aufziehbare, nach unten öffnende Klapptür
- › 1 Keramikplatte, herausnehmbar
- › Garraumgröße: 535 x 330 x 250 mm / 44,00 l

B x T x H/mm:	Anschlusswert:	Artikel-Nr.:	Preis:
650 x 526 x 471	230 V / 3,20 kW	<b>90213014</b>	<b>2.396,00 €</b>



## Mikrowelle NE-1880, 1800 W, 44 l, GN 1/1

- › Gehäuse und Garraum aus Edelstahl
- › abgerundeter, leicht zu reinigender Garraum
- › mit 4 Magnetronen und rotierenden Hohlleitern
- › 4 Leistungsstufen: hoch, mittel, niedrig und auftauen
- › Zeitschaltuhr mit Drehknopf, abschaltbarer Signalton
- › programmierbare Tastenfeldsteuerung
- › 16 Programme mit bis zu 3 Zeiten und Leistungen
- › Schnellstartfunktion mit einem Tastendruck
- › aufziehbare, nach unten öffnende Klapptür
- › 1 Keramikplatte, herausnehmbar
- › Garraumgröße: 535 x 330 x 250 mm / 44,00 l

B x T x H/mm:	Anschlusswert:	Artikel-Nr.:	Preis:
650 x 526 x 471	230 V / 3,20 kW	<b>90213016</b>	<b>2.673,00 €</b>



## Mikrowelle NE-2140, 2100 W, 44 l, GN 1/1

- › Gehäuse und Garraum aus Edelstahl
- › abgerundeter, leicht zu reinigender Garraum
- › Garraum GN 1/1 - 4 Teller ø 270 mm auf 2 Ebenen
- › mit 4 Magnetronen und rotierenden Hohlleitern
- › 4 Leistungsstufen: hoch, mittel, niedrig und auftauen
- › Einstellung über Drehknopf
- › aufziehbare, nach unten öffnende Klapptür
- › abschaltbarer Signalton
- › mit herausnehmbarer Keramikplatte
- › Garraumgröße: 535 x 330 x 250 mm / 44,00 l

B x T x H/mm:	Anschlusswert:	Artikel-Nr.:	Preis:
650 x 526 x 471	400 V / 3,65 kW	<b>90213017</b>	<b>2.590,00 €</b>



## Mikrowelle NE-C1475, 1350 W, 30 l

- › Gehäuse und Garraum aus Edelstahl
- › abgerundeter, leicht zu reinigender Garraum
- › Programmierung mit SD Karte am PC, mit MS Excel oder direkt am Gerät
- › 99 Programme können mit je drei Phasen abgespeichert werden
- › 1350 Watt MW, 1840 Watt Grill, 250°C Grill-Umluft, 1800 Watt Heißluft
- › 5 Leistungsstufen
- › Vorheizen: 190°C, 220°C oder 240°C
- › Temperatureinstellungen für die Heißluft 100°C bis 250°C
- › katalytisch beschichtete EasyClean-Rückwand
- › abschaltbarer Signalton
- › inkl. 1 Rost, 1 Keramikplatte, 1 SD Karte
- › Garraumgröße: 400 x 336 x 217 mm / 30,00 l



B x T x H/mm:	Anschlusswert:	Artikel-Nr.:	Preis:
600 x 484 x 383	230 V / 3,30 kW	<b>90213020</b>	<b>2.495,00 €</b>

## Mikrowelle NE-3240, 3200 W, 44 l, GN 1/1

- › Gehäuse und Garraum aus Edelstahl
- › abgerundeter, leicht zu reinigender Garraum
- › mit 4 Magnetronen und rotierenden Hohlleitern
- › 4 Leistungsstufen: hoch, mittel, niedrig und auftauen
- › Einstellung über Drehknopf
- › aufziehbare, nach unten öffnende Klapptür
- › abschaltbarer Signalton
- › mit herausnehmbarer Keramikplatte
- › Garraumgröße: 535 x 330 x 250 mm / 44,00 l



B x T x H/mm:	Anschlusswert:	Artikel-Nr.:	Preis:
650 x 526 x 471	400 V / 4,90 kW	<b>90213021</b>	<b>3.119,00 €</b>

# Highspeed-Pizzaofen

silver

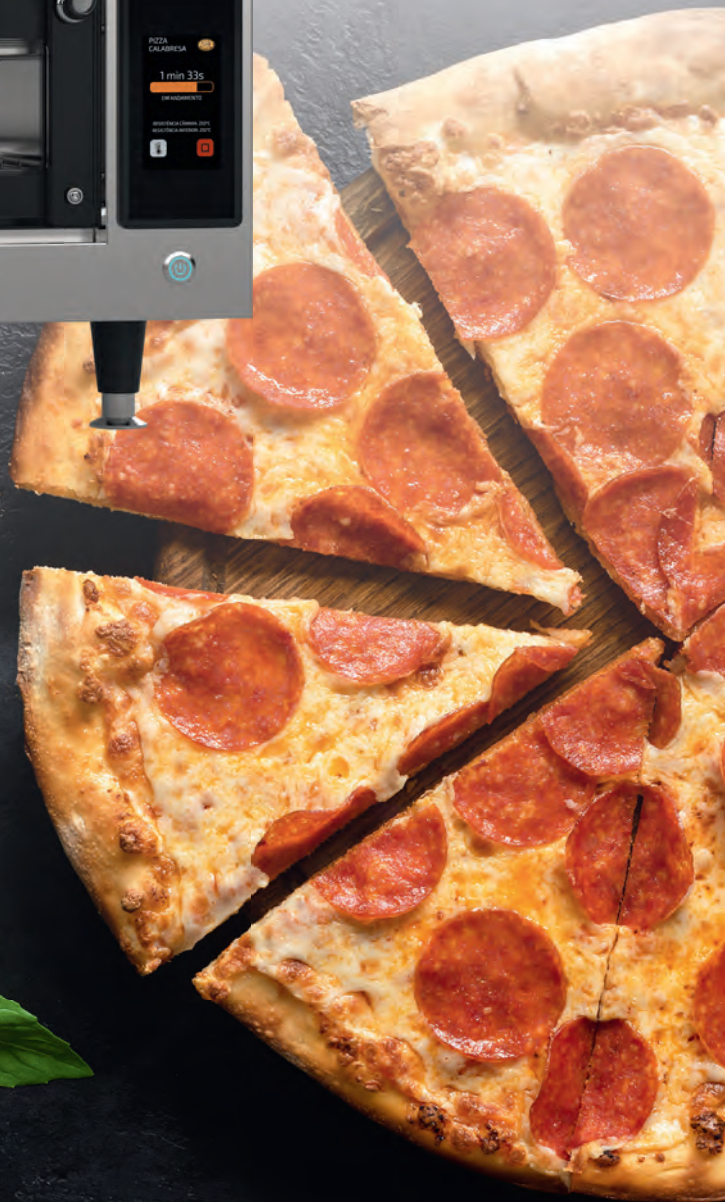

## Highspeed-Pizzaofen

- › für die schnelle Zubereitung auch größerer Mengen Pizzen, Empanadas, Calzone, Keksen
- › modernste Technologien wie Aufprallluft und Infrarot
- › Zubereitung bis zu 50% schneller als in herkömmlichen Öfen
- › Innenmaß: 460 x 435 x 93 mm, 18,60 l
- › für Pizzen ø 400 mm
- › Touchscreen-Bedienung mit Schnittstelle
- › bis zu 1024 Rezepte in Gruppen
- › USB-Anschluss zum Hoch- und Herunterladen von Rezepten
- › leicht zu reinigen
- › stapelbar
- › Temperaturbereich: +30°C bis +330°C
- › Außenflächen mit kühler Temperatur
- › Ventless-verifiziert mit leicht abnehmbarem Katalysator
- › unabhängig steuerbare Ober- und Unterhitze
- › doppelte Glastür mit Easy-Clean-System
- › ermöglicht die Verwendung von Metallpfannen
- › manueller Schnellkochmodus
- › Material: außen AISI 430 und innen AISI 304 Edelstahl
- › 400-V-Anschluss mit 32 A
- › inkl. Aluminium-Maschendrahtgitter, Aluminium-Pizzaschaufel und Türreinigungswerkzeug



B x T x H/mm:	Anschlusswert:	Artikel-Nr.:	Preis:
705 x 788 x 340	400 V / 7,20 kW	90212011	6.750,00 €

## Standfüße

passend für:	Artikel-Nr.:	Preis:
90212011	90210048	47,50 €



# Highspeed-Ofen

silver



# Highspeed-Ofen

silver

## Highspeed-Ofen

- › für die Zubereitung von frischen, gekühlten und gefrorenen Lebensmitteln geeignet
- › hervorragender Geschmack, Optik und Rösche
- › Konvektionstechnologie mit auftreffender Luft in Kombination mit Mikrowellenzugabe ermöglicht das Garen von Speisen bis zu 10 x schneller als bei herkömmlichen Verfahren
- › Innenmaß: 315 x 341 x 170 mm, 13,00 l
- › bis zu 1024 Rezepte, mit je 8 Schritten, unterteilt in 16 Gruppen
- › USB-Anschluss zum Hoch- und Herunterladen von Rezepten
- › Temperaturbereich: +30°C bis +280°C
- › benutzerfreundliche Bedienoberfläche
- › unabhängige Regelung von Luftfeuchtigkeit, Temperatur und Mikrowelle
- › Material: außen AISI 430 und innen AISI 304
- › täglicher Reinigungsleitfaden per Erklärvideo, der jeden Reinigungsschritt einzeln erklärt
- › inkl. Aluminium-Snackschaufel, stabilem PTFE-Backkorb und USB-Stick

B x T x H/mm:	Anschlusswert:	Artikel-Nr.:	Preis:
386 x 693 x 610	400 V / 6,80 kW	<b>90212010</b>	<b>7.150,00 €</b>





**Pfanne, antihaftbeschichtet,  
ø 190 mm**

Artikel-Nr.: **90210027**

Preis: **73,00 €**



**Pfanne, antihaftbeschichtet,  
ø 250 mm**

Artikel-Nr.: **90210028**

Preis: **78,00 €**



**Pfännchen, rechteckig,  
antihaftbeschichtet**

B x T x H/mm: 255 x 145 x 45

Artikel-Nr.: **90210031**

Preis: **92,00 €**



**Grillpfanne, rechteckig,  
antihaftbeschichtet, glatt**

B x T/mm: 260 x 260

Artikel-Nr.: **90210030**

Preis: **92,00 €**



**Grillpfanne, rechteckig,  
antihaftbeschichtet, geriffelt**

B x T/mm: 260 x 260

Artikel-Nr.: **90210029**

Preis: **92,00 €**



**Snackschaufel,  
antihaftbeschichtet**

B x T x H/mm: 290 x 465 x 6

Artikel-Nr.: **90210034**

Preis: **92,00 €**



**Pfanne mit Mulden-Formen,  
antihaftbeschichtet**

B x T/mm: 280 x 290

Artikel-Nr.: **90210032**

Preis: **113,00 €**



**Pfanne mit Spiegelei-  
Formen, antihaftbeschichtet**

B x T x H/mm: 240 x 280 x 14

Artikel-Nr.: **90210033**

Preis: **100,00 €**



## Handgriff, Edelstahl

L/mm: 200  
Artikel-Nr.: **90210035**

Preis: **46,60 €**



## Handgriff, antihafbeschichtet

L/mm: 200  
Artikel-Nr.: **90210036**

Preis: **16,00 €**



## Zange, Silikon und Edelstahl

L/mm: 350  
Artikel-Nr.: **90210037**

Preis: **23,90 €**



## Wender, Silikon und Edelstahl

L/mm: 360  
Artikel-Nr.: **90210038**

Preis: **23,90 €**



## Löffel, Silikon und Edelstahl

L/mm: 340  
Artikel-Nr.: **90210039**

Preis: **23,90 €**



## Untersetzer, hitzebeständig, Silikon

ø/mm: 180  
Artikel-Nr.: **90210040**

Preis: **9,30 €**



## Spezialreiniger, 1 l

› Dosierung Reiniger zu Wasser: 1:10

Artikel-Nr.: **90210041**

Preis: **18,60 €**



## Spezial-Pflegemittel, 1 l

Artikel-Nr.: **90210042**

Preis: **23,90 €**



## Heißhalte- und Niedrigtemperatur-Gargerät, 1 x GN 1/1 mit Schublade

- › Einschubhöhe: 150 mm
- › Temperaturbereich: 30°C bis 130°C
- › Innenmaße: 350 x 570 x 195 mm
- › front - und rückseitige Entlüftung
- › Einsatz als Tisch-, Wand- und Einbaumodell

B x T x H/mm:	Anschlusswert:	Artikel-Nr.:	Preis:
400 x 650 x 300	230 V / 1,00 kW	90272021	3.496,00 €



## Heißhalte- und Niedrigtemperatur-Gargerät, 2 x GN 1/1

- › 2 Einschubhalterungen GN 1/1
- › Einschubhöhe: 65 mm
- › Temperaturbereich: 30°C bis 130°C
- › Innenmaße: 350 x 570 x 195 mm
- › mit Flügeltür, Rechtsanschlag, wechselbar
- › front - und rückseitige Entlüftung
- › Einsatz als Tisch-, Wand- und Einbaumodell

B x T x H/mm:	Anschlusswert:	Artikel-Nr.:	Preis:
400 x 650 x 300	230 V / 1,00 kW	90272020	2.860,00 €



## Heißhalte- und Niedrigtemperatur-Gargerät, 4 x GN 1/1

- › 4 Einschubhalterungen GN 1/1
- › Einschubhöhe: 65 mm
- › Temperaturbereich: 30°C bis 130°C
- › Innenmaße: 350 x 570 x 285 mm
- › mit Flügeltür, Rechtsanschlag, wechselbar
- › front - und rückseitige Entlüftung
- › Einsatz als Tisch-, Wand- und Einbaumodell

B x T x H/mm:	Anschlusswert:	Artikel-Nr.:	Preis:
400 x 650 x 390	230 V / 1,50 kW	90272022	3.078,00 €



## Heißhalte- und Niedrigtemperatur-Gargerät, 4 x GN 1/1

- › mit Kerntemperaturfühler
- › 10 Programme
- › 4 Einschubhalterungen GN 1/1
- › Einschubhöhe: 65 mm
- › Temperaturbereich: 30°C bis 130°C
- › Innenmaße: 350 x 570 x 285 mm
- › mit Flügeltür, Rechtsanschlag, wechselbar
- › front - und rückseitige Entlüftung
- › Einsatz als Tisch-, Wand- und Einbaumodell

B x T x H/mm:	Anschlusswert:	Artikel-Nr.:	Preis:
400 x 650 x 390	230 V / 1,50 kW	90272019	3.487,00 €



## Heißhalte- und Niedrigtemperatur-Gargerät, 6 x GN 1/1

- › Einschubhöhe: 65 mm 6 x GN 1/1 oder 150 mm 3 x GN 1/1
- › Temperaturbereich 30°C bis 120°C
- › Desinfektionsprogramm bei 130°C
- › Innenmaße 350 x 570 x 500 mm
- › geeignet als Tisch-, Wand- und Einbaumodell
- › mit Flügeltür, Rechtsanschlag, wechselbar
- › Gehäuse aus CNS 18/10
- › mit front- und rückseitiger Entlüftung
- › elektronische Temperatursteuerung

B x T x H/mm:	Anschlusswert:	Artikel-Nr.:	Preis:
400 x 650 x 600	230 V / 2,50 kW	<b>90272023</b>	<b>4.427,00 €</b>



## Heißhalte- und Niedrigtemperatur-Gargerät, 6 x GN 1/1 mit Kerntemperaturfühler

- › Einschubhöhe: 65 mm 6 x GN 1/1 oder 150 mm 3 x GN 1/1
- › Temperaturbereich 30°C bis 120°C
- › Desinfektionsprogramm bei 130°C
- › Innenmaße 350 x 570 x 500 mm
- › geeignet als Tisch-, Wand- und Einbaumodell
- › mit Flügeltür, Rechtsanschlag, wechselbar
- › Gehäuse aus CNS 18/10
- › mit front- und rückseitiger Entlüftung
- › elektronische Temperatursteuerung
- › 10 Programme mit NT-Garen mit KT-Fühler
- › mit Zeit- und Programmvorwahl

B x T x H/mm:	Anschlusswert:	Artikel-Nr.:	Preis:
400 x 650 x 600	230 V / 2,50 kW	<b>90272024</b>	<b>4.845,00 €</b>



## Wandkonsole für Heißhaltegeräte passend für 90272019 - 90272024

- › Material: CNS 18/10

B x T x H/mm:	Artikel-Nr.:	Preis:
465 x 656 x 300	<b>90270007</b>	<b>494,00 €</b>



## Transportwagen für Gargeräte passend für 90272019 - 90272024

- › Material: CNS 18/10

B x T x H/mm:	Artikel-Nr.:	Preis:
410 x 600 x 290	<b>90270008</b>	<b>532,00 €</b>





## Aufschnittmaschine manuell, Messer ø 250 mm mit Blumenschwungrad

- › Gehäuse: Aluminium, rot
- › mechanische Schwungrad-Handbedienung
- › Schneideklinge: ø 250 mm
- › Schnittstärke: 0 - 2 mm
- › Schlittenauflage: 185 x 150 mm
- › mit Messerschutzring (EG-Norm)
- › mit fixiertem Schleifstein

B x T x H/mm:	Artikel-Nr.:	Preis:
520 x 680 x 510	90415006	3.690,00 €



## Aufschnittmaschine manuell, Messer ø 300 mm mit Blumenschwungrad

- › Gehäuse: Aluminium, rot
- › mechanische Schwungrad-Handbedienung
- › Schneideklinge: ø 300 mm
- › Schnittstärke: 0 - 2 mm
- › Schlittenauflage: 230 x 190 mm
- › mit Messerschutzring (EG-Norm)
- › mit fixiertem Schleifstein

B x T x H/mm:	Artikel-Nr.:	Preis:
600 x 720 x 740	90415007	3.999,00 €



## Aufschnittmaschine manuell, Messer ø 350 mm mit Blumenschwungrad

- › Gehäuse: Aluminium, rot
- › mechanische Schwungrad-Handbedienung
- › Schneideklinge: ø 350 mm
- › Schnittstärke: 0 - 2 mm
- › Schlittenauflage: 270 x 240 mm
- › mit Messerschutzring (EG-Norm)
- › mit fixiertem Schleifstein

B x T x H/mm:	Artikel-Nr.:	Preis:
710 x 870 x 800	90415008	6.650,00 €



## Standfuß für Aufschnittmaschine

B x T x H/mm:	passend für:	Artikel-Nr.:	Preis:
640 x 415 x 795	90415003, 90415006	90410003	1.387,00 €
640 x 500 x 795	90415002, 90415007	90410001	1.387,00 €
650 x 700 x 795	90415005, 90415008	90410002	1.399,00 €

## Aufschnittmaschine manuell, Messer ø 250 mm mit geschlossenem Schwungrad

- › Gehäuse: Aluminium, rot
- › mechanische Schwungrad-Handbedienung
- › Schneideklinge: ø 250 mm
- › Schnittstärke: 0 - 2 mm
- › Schlittenauflage: 185 x 150 mm
- › mit Messerschutzring (EG-Norm)
- › mit fixiertem Schleifstein

B x T x H/mm:	Artikel-Nr.:	Preis:
520 x 680 x 510	90415003	3.699,00 €



## Aufschnittmaschine manuell, Messer ø 300 mm mit geschlossenem Schwungrad

- › Gehäuse: Aluminium, rot
- › mechanische Schwungrad-Handbedienung
- › Schneideklinge: ø 300 mm
- › Schnittstärke: 0 - 2 mm
- › Schlittenauflage: 230 x 190 mm
- › mit Messerschutzring (EG-Norm)
- › mit fixiertem Schleifstein

B x T x H/mm:	Artikel-Nr.:	Preis:
600 x 720 x 740	90415002	3.999,00 €



## Aufschnittmaschine manuell, Messer ø 350 mm mit geschlossenem Schwungrad

- › Gehäuse: Aluminium, rot
- › mechanische Schwungrad-Handbedienung
- › Schneideklinge: ø 350 mm
- › Schnittstärke: 0 - 2 mm
- › Schlittenauflage: 270 x 240 mm
- › mit Messerschutzring (EG-Norm)
- › mit fixiertem Schleifstein

B x T x H/mm:	Artikel-Nr.:	Preis:
710 x 870 x 800	90415005	6.650,00 €



## GN-Behälter, Durapek beschichtet

- › Material: CNS 1.4301 Edelstahl beschichtet, Materialstärke: 0,8 mm
- › mit Stapelprägung, stabile Ausführung, Stapelschulterabstand: 26 mm
- › allseitige Antihaftbeschichtung
- › schnelle Temperatureaufnahme und gute Wärmeverteilung
- › induktionsgeeignet, zum Warmhalten
- › Antihafteffekt: kein ankleben, problemlose Reinigung
- › spülmaschinenfest, laugenbeständig, besonders hart und robust

### GN 1/1



B x T x H/mm:	Artikel-Nr.:	Preis:
530 x 325 x 100	<b>90491035</b>	<b>98,00 €</b>
530 x 325 x 65	<b>90491036</b>	<b>71,00 €</b>
530 x 325 x 40	<b>90491037</b>	<b>68,00 €</b>

### GN 2/3



B x T x H/mm:	Artikel-Nr.:	Preis:
354 x 325 x 100	<b>90491029</b>	<b>86,00 €</b>
354 x 325 x 65	<b>90491030</b>	<b>74,00 €</b>
354 x 325 x 40	<b>90491031</b>	<b>69,00 €</b>

### GN 1/2



B x T x H/mm:	Artikel-Nr.:	Preis:
325 x 265 x 100	<b>90491032</b>	<b>69,00 €</b>
325 x 265 x 65	<b>90491033</b>	<b>64,00 €</b>
325 x 265 x 40	<b>90491034</b>	<b>59,00 €</b>

## Multibackplatte, geprägt, Durapek beschichtet

- › Edelstahl beidseitig beschichtet, Materialstärke: 2 mm
- › starkes Spezialaluminium EN AW-5005 AlMg1
- › für Öfen und Kombidämpfer bis 300°C
- › beidseitige Benutzung
  1. Seite konvex: (Trocken-Seite) mit umlaufender Rinne zum Auffangen von Flüssigkeit
  2. Seite konkav: (Nass-Seite) mit Rand
- › schnelle Temperatureaufnahme und gute Wärmeverteilung



Größe:	B x T/mm:	Artikel-Nr.:	Preis:
GN 1/1	530 x 325	<b>90210022</b>	<b>53,00 €</b>
GN 2/3	354 x 325	<b>90210023</b>	<b>49,70 €</b>

## Edelstahl-Gitterrost, Durapek beschichtet

- › Material: CNS Draht beschichtet
- › allseitige Antihaftbeschichtung, Materialstärke: 7 mm
- › einfache Reinigung, spülmaschinenfest
- › verbesserte Wärmeaufnahme bis 300°C, auch zum Räuchern geeignet



Größe:	B x T/mm:	Artikel-Nr.:	Preis:
GN 1/1	530 x 325	<b>90210024</b>	<b>51,00 €</b>
GN 2/3	354 x 325	<b>90210025</b>	<b>47,10 €</b>

## Konfiskatkühler für 1 x 120 l bzw. 1 x 240 l

- › Temperaturbereich: +2°C bis +10°C
- › auch im Außenbereich einsetzbar
- › keine Winterheizung notwendig, sicher bis -40°C
- › innen und außen aus CNS
- › Verdampfer in Rückwand eingeschäumt
- › Installationsfach rechts
- › Kältemittel R290
- › Klimaklasse 4: (43°C 60% U)
- › automatische Heißgasabtauung
- › mit Tauwasserverdunstungswanne
- › elektronische Steuerung ohne Temperaturanzeige, mit Spritzwasserschutz hinter der Blende montiert
- › Tür und Deckel mit Schloss
- › inkl. Boden
- › inkl. Anschlusskabel und Stecker

### mit Kühlaggregat

B x T x H/mm:	Anschlusswert:	Artikel-Nr.:	Preis:
1080 x 900 x 1202	230 V / 0,19 kW	<b>90681010</b>	<b>2.499,00 €</b>

### für Zentralkühlung

B x T x H/mm:	Anschlusswert:	Artikel-Nr.:	Preis:
1080 x 900 x 1202	230 V / 0,17 kW	<b>90681013</b>	<b>2.373,00 €</b>



### mit Kühlaggregat

B x T x H/mm:	Anschlusswert:	Artikel-Nr.:	Preis:
1780 x 900 x 1202	230 V / 0,22 kW	<b>90681011</b>	<b>3.499,00 €</b>

### für Zentralkühlung

B x T x H/mm:	Anschlusswert:	Artikel-Nr.:	Preis:
1780 x 900 x 1202	230 V / 0,17 kW	<b>90681014</b>	<b>3.371,00 €</b>



### mit Kühlaggregat

B x T x H/mm:	Anschlusswert:	Artikel-Nr.:	Preis:
2400 x 900 x 1202	230 V / 0,27 kW	<b>90681012</b>	<b>4.742,00 €</b>

### für Zentralkühlung

B x T x H/mm:	Anschlusswert:	Artikel-Nr.:	Preis:
2400 x 900 x 1202	230 V / 0,17 kW	<b>90681015</b>	<b>4.575,00 €</b>



## Kühltische, GN 1/1, Korpshöhe 650 mm

- › Korpshöhe: 650 mm, sockelbaufähig
- › Temperaturbereich:  $\pm 0^{\circ}\text{C}$  bis  $+10^{\circ}\text{C}$
- › mit seitlich angeordnetem Compact Kälteblock-System
- › mit Umluftkühlung
- › automatische Abtauung und Tauwasserverdunstung
- › elektronische Regelung, mit Ein-/Ausschalter, Abtau- und Lüftersteuerung und beleuchtetem LED-Display
- › komplett mit Kältemaschine, steckerfertig
- › Kälteleistung: 285 W bei  $-10^{\circ}\text{C}$  VT
- › Kältemittel: R290 / 42 g
- › Energieverbrauch: 1,8 kWh/24h
- › Energieeffizienzklasse: B
- › 1 Paar Auflageschienen, 1 kippbarer CNS-Tragrost pro Tür



## Kühltisch, 2 Türen

B x T x H/mm:	Anschlusswert:	Ausführung:	Artikel-Nr.:	Preis:
1296 x 675 x 800	230 V / 0,28 kW	ohne Arbeitsplatte	<b>90613112</b>	<b>2.339,00 €</b>
1300 x 700 x 850	230 V / 0,28 kW	mit Aufkantung	<b>90613113</b>	<b>2.667,00 €</b>
1300 x 700 x 850	230 V / 0,28 kW	ohne Aufkantung	<b>90613114</b>	<b>2.689,00 €</b>



## Kühltisch, 1 Tür, 2 Schubladen

B x T x H/mm:	Anschlusswert:	Ausführung:	Artikel-Nr.:	Preis:
1296 x 675 x 800	230 V / 0,28 kW	ohne Arbeitsplatte	<b>90613115</b>	<b>2.743,00 €</b>
1300 x 700 x 850	230 V / 0,28 kW	mit Aufkantung	<b>90613116</b>	<b>3.071,00 €</b>
1300 x 700 x 850	230 V / 0,28 kW	ohne Aufkantung	<b>90613117</b>	<b>3.093,00 €</b>



## Kühltisch, 4 Schubladen

B x T x H/mm:	Anschlusswert:	Ausführung:	Artikel-Nr.:	Preis:
1296 x 675 x 800	230 V / 0,28 kW	ohne Arbeitsplatte	<b>90613118</b>	<b>3.149,00 €</b>
1300 x 700 x 850	230 V / 0,28 kW	mit Aufkantung	<b>90613119</b>	<b>3.475,00 €</b>
1300 x 700 x 850	230 V / 0,28 kW	ohne Aufkantung	<b>90613120</b>	<b>3.498,00 €</b>

## Kühltische, GN 1/1, Korpshöhe 650 mm

- › Korpshöhe: 650 mm, sockelbaufähig
- › Temperaturbereich:  $\pm 0^{\circ}\text{C}$  bis  $+10^{\circ}\text{C}$
- › mit seitlich angeordnetem Compact Kälteblock-System
- › mit Umluftkühlung
- › automatische Abtauung und Tauwasserverdunstung
- › elektronische Regelung, mit Ein-/Ausschalter, Abtau- und Lüftersteuerung und beleuchtetem LED-Display
- › komplett mit Kältemaschine, steckerfertig
- › Kälteleistung: 285 W bei  $-10^{\circ}\text{C}$  VT
- › Kältemittel: R290 / 42 g
- › Energieverbrauch: 2,10 kWh/24h
- › Energieeffizienzklasse: B
- › 1 Paar Auflageschienen, 1 kippbarer CNS-Tragrost pro Tür

## Kühltisch, 3 Türen

B x T x H/mm:	Anschlusswert:	Ausführung:	Artikel-Nr.:	Preis:
1768 x 675 x 800	230 V / 0,28 kW	ohne Arbeitsplatte	<b>90613121</b>	<b>2.838,00 €</b>
1775 x 700 x 850	230 V / 0,28 kW	mit Aufkantung	<b>90613122</b>	<b>3.234,00 €</b>
1775 x 700 x 850	230 V / 0,28 kW	ohne Aufkantung	<b>90613123</b>	<b>3.260,00 €</b>



## Kühltisch, 2 Türen, 2 Schubladen

B x T x H/mm:	Anschlusswert:	Ausführung:	Artikel-Nr.:	Preis:
1768 x 675 x 800	230 V / 0,28 kW	ohne Arbeitsplatte	<b>90613124</b>	<b>3.244,00 €</b>
1775 x 700 x 850	230 V / 0,28 kW	mit Aufkantung	<b>90613125</b>	<b>3.640,00 €</b>
1775 x 700 x 850	230 V / 0,28 kW	ohne Aufkantung	<b>90613126</b>	<b>3.666,00 €</b>



## Kühltisch, 1 Tür, 4 Schubladen

B x T x H/mm:	Anschlusswert:	Ausführung:	Artikel-Nr.:	Preis:
1768 x 675 x 800	230 V / 0,28 kW	ohne Arbeitsplatte	<b>90613127</b>	<b>3.649,00 €</b>
1775 x 700 x 850	230 V / 0,28 kW	mit Aufkantung	<b>90613128</b>	<b>4.045,00 €</b>
1775 x 700 x 850	230 V / 0,28 kW	ohne Aufkantung	<b>90613129</b>	<b>4.070,00 €</b>



## Kühltisch, 6 Schubladen

B x T x H/mm:	Anschlusswert:	Ausführung:	Artikel-Nr.:	Preis:
1768 x 675 x 800	230 V / 0,28 kW	ohne Arbeitsplatte	<b>90613130</b>	<b>4.053,00 €</b>
1775 x 700 x 850	230 V / 0,28 kW	mit Aufkantung	<b>90613131</b>	<b>4.449,00 €</b>
1775 x 700 x 850	230 V / 0,28 kW	ohne Aufkantung	<b>90613132</b>	<b>4.475,00 €</b>



## Tiefkühlische, GN 1/1, Korpushöhe 650 mm

- › Korpushöhe: 650 mm, sockelbaufähig
- › Temperaturbereich: -18°C bis -20°C
- › mit seitlich angeordnetem Compact Kälteblock-System
- › mit Umluftkühlung
- › Heißgas Abtauung und Tauwasserverdunstung
- › elektronische Regelung, mit Ein-/Ausschalter, Abtau- und Lüftersteuerung und beleuchtetem LED-Display
- › komplett mit Kältemaschine, steckerfertig
- › Kälteleistung: 385 W bei -30°C VT
- › Kältemittel: R290 / 100 g
- › Energieverbrauch: 4,90 kWh/24h
- › Energieeffizienzklasse: D
- › 1 Paar Auflageschienen, 1 kippbarer CNS-Tragrost pro Tür



## Tiefkühlisch, 2 Türen

B x T x H/mm:	Anschlusswert:	Ausführung:	Artikel-Nr.:	Preis:
1296 x 675 x 800	230 V / 0,48 kW	ohne Arbeitsplatte	<b>90614071</b>	<b>3.216,00 €</b>
1300 x 700 x 850	230 V / 0,48 kW	mit Aufkantung	<b>90614072</b>	<b>3.584,00 €</b>
1300 x 700 x 850	230 V / 0,48 kW	ohne Aufkantung	<b>90614073</b>	<b>3.599,00 €</b>



## Tiefkühlisch, 1 Tür, 2 Schubladen

B x T x H/mm:	Anschlusswert:	Ausführung:	Artikel-Nr.:	Preis:
1296 x 675 x 800	230 V / 0,48 kW	ohne Arbeitsplatte	<b>90614074</b>	<b>3.672,00 €</b>
1300 x 700 x 850	230 V / 0,48 kW	mit Aufkantung	<b>90614075</b>	<b>3.999,00 €</b>
1300 x 700 x 850	230 V / 0,48 kW	ohne Aufkantung	<b>90614076</b>	<b>4.063,00 €</b>



## Tiefkühlisch, 4 Schubladen

B x T x H/mm:	Anschlusswert:	Ausführung:	Artikel-Nr.:	Preis:
1296 x 675 x 800	230 V / 0,48 kW	ohne Arbeitsplatte	<b>90614077</b>	<b>4.125,00 €</b>
1300 x 700 x 850	230 V / 0,48 kW	mit Aufkantung	<b>90614078</b>	<b>4.493,00 €</b>
1300 x 700 x 850	230 V / 0,48 kW	ohne Aufkantung	<b>90614079</b>	<b>4.499,00 €</b>



## Tiefkühlische, GN 1/1, Korpushöhe 650 mm

- › Korpushöhe: 650 mm, sockelbaufähig
- › Temperaturbereich: -18°C bis -20°C
- › mit seitlich angeordnetem Compact Kälteblock-System
- › mit Umluftkühlung
- › Heißgas Abtauung und Tauwasserverdunstung
- › elektronische Regelung, mit Ein-/Ausschalter, Abtau- und Lüftersteuerung und beleuchtetem LED-Display
- › komplett mit Kältemaschine, steckerfertig
- › Kälteleistung: 385 W bei -30°C VT
- › Kältemittel: R290 / 100 g
- › Energieverbrauch: 6,90 kWh/24h
- › Energieeffizienzklasse: D
- › 1 Paar Auflageschienen, 1 kippbarer CNS-Tragrost pro Tür

## Tiefkühlisch, 3 Türen

B x T x H/mm:	Anschlusswert:	Ausführung:	Artikel-Nr.:	Preis:
1768 x 675 x 800	230 V / 0,48 kW	ohne Arbeitsplatte	<b>90614080</b>	<b>4.230,00 €</b>
1775 x 700 x 850	230 V / 0,48 kW	mit Aufkantung	<b>90614081</b>	<b>4.199,00 €</b>
1775 x 700 x 850	230 V / 0,48 kW	ohne Aufkantung	<b>90614082</b>	<b>4.247,00 €</b>



## Tiefkühlisch, 2 Türen, 2 Schubladen

B x T x H/mm:	Anschlusswert:	Ausführung:	Artikel-Nr.:	Preis:
1768 x 675 x 800	230 V / 0,48 kW	ohne Arbeitsplatte	<b>90614083</b>	<b>4.230,00 €</b>
1775 x 700 x 850	230 V / 0,48 kW	mit Aufkantung	<b>90614084</b>	<b>4.674,00 €</b>
1775 x 700 x 850	230 V / 0,48 kW	ohne Aufkantung	<b>90614085</b>	<b>4.699,00 €</b>



## Tiefkühlisch, 1 Tür, 4 Schubladen

B x T x H/mm:	Anschlusswert:	Ausführung:	Artikel-Nr.:	Preis:
1768 x 675 x 800	230 V / 0,48 kW	ohne Arbeitsplatte	<b>90614086</b>	<b>4.684,00 €</b>
1775 x 700 x 850	230 V / 0,48 kW	mit Aufkantung	<b>90614087</b>	<b>5.128,00 €</b>
1775 x 700 x 850	230 V / 0,48 kW	ohne Aufkantung	<b>90614088</b>	<b>5.156,00 €</b>



## Tiefkühlisch, 6 Schubladen

B x T x H/mm:	Anschlusswert:	Ausführung:	Artikel-Nr.:	Preis:
1768 x 675 x 800	230 V / 0,48 kW	ohne Arbeitsplatte	<b>90614089</b>	<b>5.141,00 €</b>
1775 x 700 x 850	230 V / 0,48 kW	mit Aufkantung	<b>90614090</b>	<b>5.585,00 €</b>
1775 x 700 x 850	230 V / 0,48 kW	ohne Aufkantung	<b>90614091</b>	<b>5.599,00 €</b>



## Kühlische Zentralkühlung, GN 1/1, Korpushöhe 650 mm

- › Korpushöhe: 650 mm, sockelbaufähig
- › Temperaturbereich:  $\pm 0^{\circ}\text{C}$  bis  $+10^{\circ}\text{C}$
- › mit seitlich angeordnetem Compact Kälteblock-System
- › mit Umluftkühlung
- › automatische Abtauung und Tauwasserablauf
- › elektronische Regelung, mit Ein-/Ausschalter, Abtau- und Lüftersteuerung und beleuchtetem LED-Display
- › zum Anschluss an separate Kältemaschine
- › Kälteleistung 320 W bei  $-10^{\circ}\text{C}$  VT  
erforderliche VT: mind.  $-10^{\circ}\text{C}$
- › 1 Paar Auflageschienen, 1 kippsicherer CNS-Tragrost pro Tür



## Kühlisch Zentralkühlung, 2 Türen

B x T x H/mm:	Anschlusswert:	Ausführung:	Artikel-Nr.:	Preis:
1296 x 675 x 800	230 V / 0,08 kW	ohne Arbeitsplatte	<b>90613133</b>	<b>1.999,00 €</b>
1300 x 700 x 850	230 V / 0,08 kW	mit Aufkantung	<b>90613134</b>	<b>2.388,00 €</b>
1300 x 700 x 850	230 V / 0,08 kW	ohne Aufkantung	<b>90613135</b>	<b>2.399,00 €</b>



## Kühlisch Zentralkühlung, 1 Tür, 2 Schubladen

B x T x H/mm:	Anschlusswert:	Ausführung:	Artikel-Nr.:	Preis:
1296 x 675 x 800	230 V / 0,08 kW	ohne Arbeitsplatte	<b>90613136</b>	<b>2.445,00 €</b>
1300 x 700 x 850	230 V / 0,08 kW	mit Aufkantung	<b>90613137</b>	<b>2.799,00 €</b>
1300 x 700 x 850	230 V / 0,08 kW	ohne Aufkantung	<b>90613138</b>	<b>2.837,00 €</b>



## Kühlisch Zentralkühlung, 4 Schubladen

B x T x H/mm:	Anschlusswert:	Ausführung:	Artikel-Nr.:	Preis:
1296 x 675 x 800	230 V / 0,08 kW	ohne Arbeitsplatte	<b>90613139</b>	<b>2.870,00 €</b>
1300 x 700 x 850	230 V / 0,08 kW	mit Aufkantung	<b>90613140</b>	<b>3.236,00 €</b>
1300 x 700 x 850	230 V / 0,08 kW	ohne Aufkantung	<b>90613141</b>	<b>3.260,00 €</b>

## Kühlische Zentralkühlung, GN 1/1, Korpshöhe 650 mm

- › Korpshöhe: 650 mm, sockelbaufähig
- › Temperaturbereich:  $\pm 0^{\circ}\text{C}$  bis  $+10^{\circ}\text{C}$
- › mit seitlich angeordnetem Compact Kälteblock-System
- › mit Umluftkühlung
- › automatische Abtauung und Tauwasserablauf
- › elektronische Regelung, mit Ein-/Ausschalter, Abtau- und Lüftersteuerung und beleuchtetem LED-Display
- › zum Anschluss an separate Kältemaschine
- › Kälteleistung 320 W bei  $-10^{\circ}\text{C}$  VT  
erforderliche VT: mind.  $-10^{\circ}\text{C}$
- › 1 Paar Auflageschienen, 1 kippssicherer CNS-Tragrost pro Tür

## Kühltisch Zentralkühlung, 3 Türen

B x T x H/mm:	Anschlusswert:	Ausführung:	Artikel-Nr.:	Preis:
1768 x 675 x 800	230 V / 0,08 kW	ohne Arbeitsplatte	<b>90613142</b>	<b>2.544,00 €</b>
1775 x 700 x 850	230 V / 0,08 kW	mit Aufkantung	<b>90613143</b>	<b>2.988,00 €</b>
1775 x 700 x 850	230 V / 0,08 kW	ohne Aufkantung	<b>90613144</b>	<b>2.999,00 €</b>



## Kühltisch Zentralkühlung, 2 Türen, 2 Schubladen

B x T x H/mm:	Anschlusswert:	Ausführung:	Artikel-Nr.:	Preis:
1768 x 675 x 800	230 V / 0,08 kW	ohne Arbeitsplatte	<b>90613145</b>	<b>2.967,00 €</b>
1775 x 700 x 850	230 V / 0,08 kW	mit Aufkantung	<b>90613146</b>	<b>3.399,00 €</b>
1775 x 700 x 850	230 V / 0,08 kW	ohne Aufkantung	<b>90613147</b>	<b>3.439,00 €</b>



## Kühltisch Zentralkühlung, 1 Tür, 4 Schubladen

B x T x H/mm:	Anschlusswert:	Ausführung:	Artikel-Nr.:	Preis:
1768 x 675 x 800	230 V / 0,08 kW	ohne Arbeitsplatte	<b>90613148</b>	<b>3.390,00 €</b>
1775 x 700 x 850	230 V / 0,08 kW	mit Aufkantung	<b>90613149</b>	<b>3.834,00 €</b>
1775 x 700 x 850	230 V / 0,08 kW	ohne Aufkantung	<b>90613150</b>	<b>3.862,00 €</b>



## Kühltisch Zentralkühlung, 6 Schubladen

B x T x H/mm:	Anschlusswert:	Ausführung:	Artikel-Nr.:	Preis:
1768 x 675 x 800	230 V / 0,08 kW	ohne Arbeitsplatte	<b>90613151</b>	<b>3.799,00 €</b>
1775 x 700 x 850	230 V / 0,08 kW	mit Aufkantung	<b>90613152</b>	<b>4.259,00 €</b>
1775 x 700 x 850	230 V / 0,08 kW	ohne Aufkantung	<b>90613153</b>	<b>4.287,00 €</b>



## Tiefkühlische Zentralkühlung, GN 1/1, Korpshöhe 650 mm

- › Korpshöhe: 650 mm, sockelbaufähig
- › Temperaturbereich: -18°C bis -20°C
- › mit seitlich angeordnetem Compact Kälteblock-System
- › mit Umluftkühlung
- › elektrische Abtauung und Tauwasserablauf
- › elektronische Regelung, mit Ein-/Ausschalter, Abtau- und Lüftersteuerung und beleuchtetem LED-Display
- › zum Anschluss an separate Kältemaschine
- › Kälteleistung: 420 Watt / -30°C VT
- › 1 Paar Auflageschienen, 1 kippsicherer CNS-Tragrost pro Tür



## Tiefkühlisch Zentralkühlung, 2 Türen

B x T x H/mm:	Anschlusswert:	Ausführung:	Artikel-Nr.:	Preis:
1296 x 675 x 800	230 V / 0,35 kW	ohne Arbeitsplatte	<b>90614092</b>	<b>2.346,00 €</b>
1300 x 700 x 850	230 V / 0,35 kW	mit Aufkantung	<b>90614093</b>	<b>2.699,00 €</b>
1300 x 700 x 850	230 V / 0,35 kW	ohne Aufkantung	<b>90614094</b>	<b>2.738,00 €</b>



## Tiefkühlisch Zentralkühlung, 1 Tür, 2 Schubladen

B x T x H/mm:	Anschlusswert:	Ausführung:	Artikel-Nr.:	Preis:
1296 x 675 x 800	230 V / 0,35 kW	ohne Arbeitsplatte	<b>90614095</b>	<b>2.771,00 €</b>
1300 x 700 x 850	230 V / 0,35 kW	mit Aufkantung	<b>90614096</b>	<b>3.138,00 €</b>
1300 x 700 x 850	230 V / 0,35 kW	ohne Aufkantung	<b>90614097</b>	<b>3.163,00 €</b>



## Tiefkühlisch Zentralkühlung, 4 Schubladen

B x T x H/mm:	Anschlusswert:	Ausführung:	Artikel-Nr.:	Preis:
1296 x 675 x 800	230 V / 0,35 kW	ohne Arbeitsplatte	<b>90614098</b>	<b>3.196,00 €</b>
1300 x 700 x 850	230 V / 0,35 kW	mit Aufkantung	<b>90614099</b>	<b>3.561,00 €</b>
1300 x 700 x 850	230 V / 0,35 kW	ohne Aufkantung	<b>90614100</b>	<b>3.586,00 €</b>

## Tiefkühlische Zentralkühlung, GN 1/1, Korpshöhe 650 mm

- › Korpshöhe: 650 mm, sockelbaufähig
- › Temperaturbereich: -18°C bis -20°C
- › mit seitlich angeordnetem Compact Kälteblock-System
- › mit Umluftkühlung
- › elektrische Abtauung und Tauwasserablauf
- › elektronische Regelung, mit Ein-/Ausschalter, Abtau- und Lüftersteuerung und beleuchtetem LED-Display
- › zum Anschluss an separate Kältemaschine
- › Kälteleistung: 420 Watt / -30°C VT
- › 1 Paar Auflageschienen, 1 kippstarrer CNS-Tragrost pro Tür

## Tiefkühlisch Zentralkühlung, 3 Türen

B x T x H/mm:	Anschlusswert:	Ausführung:	Artikel-Nr.:	Preis:
1768 x 675 x 800	230 V / 0,35 kW	ohne Arbeitsplatte	<b>90614101</b>	<b>2.870,00 €</b>
1775 x 700 x 850	230 V / 0,35 kW	mit Aufkantung	<b>90614102</b>	<b>3.314,00 €</b>
1775 x 700 x 850	230 V / 0,35 kW	ohne Aufkantung	<b>90614103</b>	<b>3.342,00 €</b>



## Tiefkühlisch Zentralkühlung, 2 Türen, 2 Schubladen

B x T x H/mm:	Anschlusswert:	Ausführung:	Artikel-Nr.:	Preis:
1768 x 675 x 800	230 V / 0,35 kW	ohne Arbeitsplatte	<b>90614104</b>	<b>3.293,00 €</b>
1775 x 700 x 850	230 V / 0,35 kW	mit Aufkantung	<b>90614105</b>	<b>3.737,00 €</b>
1775 x 700 x 850	230 V / 0,35 kW	ohne Aufkantung	<b>90614106</b>	<b>3.765,00 €</b>



## Tiefkühlisch Zentralkühlung, 1 Tür, 4 Schubladen

B x T x H/mm:	Anschlusswert:	Ausführung:	Artikel-Nr.:	Preis:
1768 x 675 x 800	230 V / 0,35 kW	ohne Arbeitsplatte	<b>90614107</b>	<b>3.699,00 €</b>
1775 x 700 x 850	230 V / 0,35 kW	mit Aufkantung	<b>90614108</b>	<b>4.160,00 €</b>
1775 x 700 x 850	230 V / 0,35 kW	ohne Aufkantung	<b>90614109</b>	<b>4.188,00 €</b>



## Tiefkühlisch Zentralkühlung, 6 Schubladen

B x T x H/mm:	Anschlusswert:	Ausführung:	Artikel-Nr.:	Preis:
1768 x 675 x 800	230 V / 0,35 kW	ohne Arbeitsplatte	<b>90614110</b>	<b>4.141,00 €</b>
1775 x 700 x 850	230 V / 0,35 kW	mit Aufkantung	<b>90614111</b>	<b>4.585,00 €</b>
1775 x 700 x 850	230 V / 0,35 kW	ohne Aufkantung	<b>90614112</b>	<b>4.599,00 €</b>



## Kühltische, GN 1/1, Korpushöhe 700 mm

- › Korpushöhe: 700 mm, sockelbaufähig
- › Temperaturbereich:  $\pm 0^{\circ}\text{C}$  bis  $+10^{\circ}\text{C}$
- › mit seitlich angeordnetem Compact Kälteblock-System
- › mit Umluftkühlung
- › automatische Abtauung und Tauwasserverdunstung
- › elektronische Regelung, mit Ein-/Ausschalter, Abtau- und Lüftersteuerung und beleuchtetem LED-Display
- › komplett mit Kältemaschine, steckerfertig
- › Kälteleistung: 285 W bei  $-10^{\circ}\text{C}$  VT
- › Kältemittel: R290 / 42 g
- › Energieverbrauch: 1,9 kWh/24h
- › Energieeffizienzklasse: B
- › 1 Paar Auflageschienen, 1 kippbarer CNS-Tragrost pro Tür



## Kühltisch, 2 Türen

B x T x H/mm:	Anschlusswert:	Ausführung:	Artikel-Nr.:	Preis:
1296 x 675 x 850	230 V / 0,28 kW	ohne Arbeitsplatte	<b>90613154</b>	<b>2.799,00 €</b>
1300 x 700 x 900	230 V / 0,28 kW	mit Aufkantung	<b>90613155</b>	<b>3.142,00 €</b>
1300 x 700 x 900	230 V / 0,28 kW	ohne Aufkantung	<b>90613156</b>	<b>3.164,00 €</b>



## Kühltisch, 1 Tür, 2 Schubladen

B x T x H/mm:	Anschlusswert:	Ausführung:	Artikel-Nr.:	Preis:
1296 x 675 x 850	230 V / 0,28 kW	ohne Arbeitsplatte	<b>90613157</b>	<b>3.246,00 €</b>
1300 x 700 x 900	230 V / 0,28 kW	mit Aufkantung	<b>90613158</b>	<b>3.572,00 €</b>
1300 x 700 x 900	230 V / 0,28 kW	ohne Aufkantung	<b>90613159</b>	<b>3.594,00 €</b>



## Kühltisch, 4 Schubladen

B x T x H/mm:	Anschlusswert:	Ausführung:	Artikel-Nr.:	Preis:
1296 x 675 x 850	230 V / 0,28 kW	ohne Arbeitsplatte	<b>90613160</b>	<b>3.676,00 €</b>
1300 x 700 x 900	230 V / 0,28 kW	mit Aufkantung	<b>90613161</b>	<b>3.990,00 €</b>
1300 x 700 x 900	230 V / 0,28 kW	ohne Aufkantung	<b>90613162</b>	<b>3.999,00 €</b>

## Kühlische, GN 1/1, Korpshöhe 700 mm

- › Korpshöhe: 700 mm, sockelbaufähig
- › Temperaturbereich:  $\pm 0^{\circ}\text{C}$  bis  $+10^{\circ}\text{C}$
- › mit seitlich angeordnetem Compact Kälteblock-System
- › mit Umluftkühlung
- › automatische Abtauung und Tauwasserverdunstung
- › elektronische Regelung, mit Ein-/Ausschalter, Abtau- und Lüftersteuerung und beleuchtetem LED-Display
- › komplett mit Kältemaschine, steckerfertig
- › Kälteleistung: 285 W bei  $-10^{\circ}\text{C}$  VT
- › Kältemittel: R290 / 42 g
- › Energieverbrauch: 2,20 kWh/24h
- › Energieeffizienzklasse: B bzw. C
- › 1 Paar Auflageschienen, 1 kippbarer CNS-Tragrost pro Tür

## Kühlisch, 3 Türen

B x T x H/mm:	Anschlusswert:	Ausführung:	Artikel-Nr.:	Preis:
1768 x 675 x 850	230 V / 0,28 kW	ohne Arbeitsplatte	<b>90613163</b>	<b>3.346,00 €</b>
1775 x 700 x 900	230 V / 0,28 kW	mit Aufkantung	<b>90613164</b>	<b>3.742,00 €</b>
1775 x 700 x 900	230 V / 0,28 kW	ohne Aufkantung	<b>90613165</b>	<b>3.768,00 €</b>



## Kühlisch, 2 Türen, 2 Schubladen

B x T x H/mm:	Anschlusswert:	Ausführung:	Artikel-Nr.:	Preis:
1768 x 675 x 850	230 V / 0,28 kW	ohne Arbeitsplatte	<b>90613166</b>	<b>3.776,00 €</b>
1775 x 700 x 900	230 V / 0,28 kW	mit Aufkantung	<b>90613167</b>	<b>4.172,00 €</b>
1775 x 700 x 900	230 V / 0,28 kW	ohne Aufkantung	<b>90613168</b>	<b>4.198,00 €</b>



## Kühlisch, 1 Tür, 4 Schubladen

B x T x H/mm:	Anschlusswert:	Ausführung:	Artikel-Nr.:	Preis:
1768 x 675 x 850	230 V / 0,28 kW	ohne Arbeitsplatte	<b>90613169</b>	<b>4.199,00 €</b>
1775 x 700 x 900	230 V / 0,28 kW	mit Aufkantung	<b>90613170</b>	<b>4.599,00 €</b>
1775 x 700 x 900	230 V / 0,28 kW	ohne Aufkantung	<b>90613171</b>	<b>4.628,00 €</b>



## Kühlisch, 6 Schubladen

B x T x H/mm:	Anschlusswert:	Ausführung:	Artikel-Nr.:	Preis:
1768 x 675 x 850	230 V / 0,28 kW	ohne Arbeitsplatte	<b>90613172</b>	<b>4.638,00 €</b>
1775 x 700 x 900	230 V / 0,28 kW	mit Aufkantung	<b>90613173</b>	<b>4.999,00 €</b>
1775 x 700 x 900	230 V / 0,28 kW	ohne Aufkantung	<b>90613174</b>	<b>5.059,00 €</b>



## Tiefkühlische, GN 1/1, Korpushöhe 700 mm

- › Korpushöhe: 700 mm, sockelbaufähig
- › Temperaturbereich: -18°C bis -20°C
- › mit seitlich angeordnetem Compact Kälteblock-System
- › mit Umluftkühlung
- › Heißgas Abtauung und Tauwasserverdunstung
- › elektronische Regelung, mit Ein-/Ausschalter, Abtau- und Lüftersteuerung und beleuchtetem LED-Display
- › komplett mit Kältemaschine, steckerfertig
- › Kälteleistung: 385 W bei -30°C VT
- › Kältemittel: R290 / 100 g
- › Energieverbrauch: 4,90 kWh/24h
- › Energieeffizienzklasse: D
- › 1 Paar Auflageschienen, 1 kippbarer CNS-Tragrost pro Tür



## Tiefkühlisch, 2 Türen

B x T x H/mm:	Anschlusswert:	Ausführung:	Artikel-Nr.:	Preis:
1296 x 675 x 850	230 V / 0,48 kW	ohne Arbeitsplatte	<b>90614113</b>	<b>3.788,00 €</b>
1300 x 700 x 900	230 V / 0,48 kW	mit Aufkantung	<b>90614114</b>	<b>4.154,00 €</b>
1300 x 700 x 900	230 V / 0,48 kW	ohne Aufkantung	<b>90614115</b>	<b>4.179,00 €</b>



## Tiefkühlisch, 1 Tür, 2 Schubladen

B x T x H/mm:	Anschlusswert:	Ausführung:	Artikel-Nr.:	Preis:
1296 x 675 x 850	230 V / 0,48 kW	ohne Arbeitsplatte	<b>90614116</b>	<b>4.270,00 €</b>
1300 x 700 x 900	230 V / 0,48 kW	mit Aufkantung	<b>90614117</b>	<b>4.638,00 €</b>
1300 x 700 x 900	230 V / 0,48 kW	ohne Aufkantung	<b>90614118</b>	<b>4.661,00 €</b>



## Tiefkühlisch, 4 Schubladen

B x T x H/mm:	Anschlusswert:	Ausführung:	Artikel-Nr.:	Preis:
1296 x 675 x 850	230 V / 0,48 kW	ohne Arbeitsplatte	<b>90614119</b>	<b>4.752,00 €</b>
1300 x 700 x 900	230 V / 0,48 kW	mit Aufkantung	<b>90614120</b>	<b>5.120,00 €</b>
1300 x 700 x 900	230 V / 0,48 kW	ohne Aufkantung	<b>90614121</b>	<b>5.145,00 €</b>



## Tiefkühlische, GN 1/1, Korpushöhe 700 mm

- › Korpushöhe: 700 mm, sockelbaufähig
- › Temperaturbereich: -18°C bis -20°C
- › mit seitlich angeordnetem Compact Kälteblock-System
- › mit Umluftkühlung
- › Heißgas Abtauung und Tauwasserverdunstung
- › elektronische Regelung, mit Ein-/Ausschalter, Abtau- und Lüftersteuerung und beleuchtetem LED-Display
- › komplett mit Kältemaschine, steckerfertig
- › Kälteleistung: 385 W bei -30°C VT
- › Kältemittel: R290 / 100 g
- › Energieverbrauch: 6,90 kWh/24h
- › Energieeffizienzklasse: D
- › 1 Paar Auflagerschielen, 1 kippbarer CNS-Tragrost pro Tür

## Tiefkühlisch, 3 Türen

B x T x H/mm:	Anschlusswert:	Ausführung:	Artikel-Nr.:	Preis:
1768 x 675 x 850	230 V / 0,48 kW	ohne Arbeitsplatte	<b>90614122</b>	<b>4.383,00 €</b>
1775 x 700 x 900	230 V / 0,48 kW	mit Aufkantung	<b>90614123</b>	<b>4.827,00 €</b>
1775 x 700 x 900	230 V / 0,48 kW	ohne Aufkantung	<b>90614124</b>	<b>4.855,00 €</b>



## Tiefkühlisch, 2 Türen, 2 Schubladen

B x T x H/mm:	Anschlusswert:	Ausführung:	Artikel-Nr.:	Preis:
1768 x 675 x 850	230 V / 0,48 kW	ohne Arbeitsplatte	<b>90614125</b>	<b>4.863,00 €</b>
1775 x 700 x 900	230 V / 0,48 kW	mit Aufkantung	<b>90614126</b>	<b>5.299,00 €</b>
1775 x 700 x 900	230 V / 0,48 kW	ohne Aufkantung	<b>90614127</b>	<b>5.335,00 €</b>



## Tiefkühlisch, 1 Tür, 4 Schubladen

B x T x H/mm:	Anschlusswert:	Ausführung:	Artikel-Nr.:	Preis:
1768 x 675 x 850	230 V / 0,48 kW	ohne Arbeitsplatte	<b>90614128</b>	<b>5.347,00 €</b>
1775 x 700 x 900	230 V / 0,48 kW	mit Aufkantung	<b>90614129</b>	<b>5.791,00 €</b>
1775 x 700 x 900	230 V / 0,48 kW	ohne Aufkantung	<b>90614130</b>	<b>5.799,00 €</b>



## Tiefkühlisch, 6 Schubladen

B x T x H/mm:	Anschlusswert:	Ausführung:	Artikel-Nr.:	Preis:
1768 x 675 x 850	230 V / 0,48 kW	ohne Arbeitsplatte	<b>90614131</b>	<b>5.829,00 €</b>
1775 x 700 x 900	230 V / 0,48 kW	mit Aufkantung	<b>90614132</b>	<b>6.273,00 €</b>
1775 x 700 x 900	230 V / 0,48 kW	ohne Aufkantung	<b>90614133</b>	<b>6.299,00 €</b>



## Kühltische Zentralkühlung, GN 1/1, Korpushöhe 700 mm

- › Korpushöhe: 700 mm, sockelbaufähig
- › Temperaturbereich:  $\pm 0^{\circ}\text{C}$  bis  $+10^{\circ}\text{C}$
- › mit seitlich angeordnetem Compact Kälteblock-System
- › mit Umluftkühlung
- › automatische Abtauung und Tauwasserablauf
- › elektronische Regelung, mit Ein-/Ausschalter, Abtau- und Lüftersteuerung und beleuchtetem LED-Display
- › zum Anschluss an separate Kältemaschine
- › Kälteleistung 320 W bei  $-10^{\circ}\text{C}$  VT  
erforderliche VT: mind.  $-10^{\circ}\text{C}$
- › 1 Paar Auflageschienen, 1 kippsicherer CNS-Tragrost pro Tür



## Kühltisch Zentralkühlung, 2 Türen

B x T x H/mm:	Anschlusswert:	Ausführung:	Artikel-Nr.:	Preis:
1296 x 675 x 850	230 V / 0,08 kW	ohne Arbeitsplatte	<b>90613175</b>	<b>2.499,00 €</b>
1300 x 700 x 900	230 V / 0,08 kW	mit Aufkantung	<b>90613176</b>	<b>2.885,00 €</b>
1300 x 700 x 900	230 V / 0,08 kW	ohne Aufkantung	<b>90613177</b>	<b>2.899,00 €</b>



## Kühltisch Zentralkühlung, 1 Tür, 2 Schubladen

B x T x H/mm:	Anschlusswert:	Ausführung:	Artikel-Nr.:	Preis:
1296 x 675 x 850	230 V / 0,08 kW	ohne Arbeitsplatte	<b>90613178</b>	<b>2.973,00 €</b>
1300 x 700 x 900	230 V / 0,08 kW	mit Aufkantung	<b>90613179</b>	<b>3.340,00 €</b>
1300 x 700 x 900	230 V / 0,08 kW	ohne Aufkantung	<b>90613180</b>	<b>3.363,00 €</b>



## Kühltisch Zentralkühlung, 4 Schubladen

B x T x H/mm:	Anschlusswert:	Ausführung:	Artikel-Nr.:	Preis:
1296 x 675 x 850	230 V / 0,08 kW	ohne Arbeitsplatte	<b>90613181</b>	<b>3.428,00 €</b>
1300 x 700 x 900	230 V / 0,08 kW	mit Aufkantung	<b>90613182</b>	<b>3.794,00 €</b>
1300 x 700 x 900	230 V / 0,08 kW	ohne Aufkantung	<b>90613183</b>	<b>3.799,00 €</b>

## Kühlische Zentralkühlung, GN 1/1, Korpshöhe 700 mm

- › Korpshöhe: 700 mm, sockelbaufähig
- › Temperaturbereich:  $\pm 0^{\circ}\text{C}$  bis  $+10^{\circ}\text{C}$
- › mit seitlich angeordnetem Compact Kälteblock-System
- › mit Umluftkühlung
- › automatische Abtauung und Tauwasserablauf
- › elektronische Regelung, mit Ein-/Ausschalter, Abtau- und Lüftersteuerung und beleuchtetem LED-Display
- › zum Anschluss an separate Kältemaschine
- › Kälteleistung 320 W bei  $-10^{\circ}\text{C}$  VT  
erforderliche VT: mind.  $-10^{\circ}\text{C}$
- › 1 Paar Auflageschienen, 1 kippssicherer CNS-Tragrost pro Tür

## Kühltisch Zentralkühlung, 3 Türen

B x T x H/mm:	Anschlusswert:	Ausführung:	Artikel-Nr.:	Preis:
1768 x 675 x 850	230 V / 0,08 kW	ohne Arbeitsplatte	<b>90613184</b>	<b>3.077,00 €</b>
1775 x 700 x 900	230 V / 0,08 kW	mit Aufkantung	<b>90613185</b>	<b>3.521,00 €</b>
1775 x 700 x 900	230 V / 0,08 kW	ohne Aufkantung	<b>90613186</b>	<b>3.550,00 €</b>



## Kühltisch Zentralkühlung, 2 Türen, 2 Schubladen

B x T x H/mm:	Anschlusswert:	Ausführung:	Artikel-Nr.:	Preis:
1768 x 675 x 850	230 V / 0,08 kW	ohne Arbeitsplatte	<b>90613187</b>	<b>3.531,00 €</b>
1775 x 700 x 900	230 V / 0,08 kW	mit Aufkantung	<b>90613188</b>	<b>3.975,00 €</b>
1775 x 700 x 900	230 V / 0,08 kW	ohne Aufkantung	<b>90613189</b>	<b>3.999,00 €</b>



## Kühltisch Zentralkühlung, 1 Tür, 4 Schubladen

B x T x H/mm:	Anschlusswert:	Ausführung:	Artikel-Nr.:	Preis:
1768 x 675 x 850	230 V / 0,08 kW	ohne Arbeitsplatte	<b>90613190</b>	<b>3.984,00 €</b>
1775 x 700 x 900	230 V / 0,08 kW	mit Aufkantung	<b>90613191</b>	<b>4.430,00 €</b>
1775 x 700 x 900	230 V / 0,08 kW	ohne Aufkantung	<b>90613192</b>	<b>4.457,00 €</b>



## Kühltisch Zentralkühlung, 6 Schubladen

B x T x H/mm:	Anschlusswert:	Ausführung:	Artikel-Nr.:	Preis:
1768 x 675 x 850	230 V / 0,08 kW	ohne Arbeitsplatte	<b>90613193</b>	<b>4.440,00 €</b>
1775 x 700 x 900	230 V / 0,08 kW	mit Aufkantung	<b>90613194</b>	<b>4.884,00 €</b>
1775 x 700 x 900	230 V / 0,08 kW	ohne Aufkantung	<b>90613195</b>	<b>4.899,00 €</b>



## Tiefkühlische Zentralkühlung, GN 1/1, Korpushöhe 700 mm

- › Korpushöhe: 700 mm, sockelbaufähig
- › Temperaturbereich: -18°C bis -20°C
- › mit seitlich angeordnetem Compact Kälteblock-System
- › mit Umluftkühlung
- › automatische Abtauung und Tauwasserablauf
- › elektronische Regelung, mit Ein-/Ausschalter, Abtau- und Lüftersteuerung und beleuchtetem LED-Display
- › zum Anschluss an separate Kältemaschine
- › Kälteleistung: 420 Watt / -30°C VT
- › 1 Paar Auflageschienen, 1 kippsicherer CNS-Tragrost pro Tür



## Tiefkühlisch Zentralkühlung, 2 Türen

B x T x H/mm:	Anschlusswert:	Ausführung:	Artikel-Nr.:	Preis:
1296 x 675 x 850	230 V / 0,35 kW	ohne Arbeitsplatte	<b>90614134</b>	<b>2.868,00 €</b>
1300 x 700 x 900	230 V / 0,35 kW	mit Aufkantung	<b>90614135</b>	<b>3.234,00 €</b>
1300 x 700 x 900	230 V / 0,35 kW	ohne Aufkantung	<b>90614136</b>	<b>3.258,00 €</b>



## Tiefkühlisch Zentralkühlung, 1 Tür, 2 Schubladen

B x T x H/mm:	Anschlusswert:	Ausführung:	Artikel-Nr.:	Preis:
1296 x 675 x 850	230 V / 0,35 kW	ohne Arbeitsplatte	<b>90614137</b>	<b>3.321,00 €</b>
1300 x 700 x 900	230 V / 0,35 kW	mit Aufkantung	<b>90614138</b>	<b>3.687,00 €</b>
1300 x 700 x 900	230 V / 0,35 kW	ohne Aufkantung	<b>90614139</b>	<b>3.699,00 €</b>



## Tiefkühlisch Zentralkühlung, 4 Schubladen

B x T x H/mm:	Anschlusswert:	Ausführung:	Artikel-Nr.:	Preis:
1296 x 675 x 850	230 V / 0,35 kW	ohne Arbeitsplatte	<b>90614140</b>	<b>3.775,00 €</b>
1300 x 700 x 900	230 V / 0,35 kW	mit Aufkantung	<b>90614141</b>	<b>4.143,00 €</b>
1300 x 700 x 900	230 V / 0,35 kW	ohne Aufkantung	<b>90614142</b>	<b>4.167,00 €</b>

## Tiefkühlische Zentralkühlung, GN 1/1, Korpshöhe 700 mm

- › Korpshöhe: 700 mm, sockelbaufähig
- › Temperaturbereich: -18°C bis -20°C
- › mit seitlich angeordnetem Compact Kälteblock-System
- › mit Umluftkühlung
- › automatische Abtauung und Tauwasserablauf
- › elektronische Regelung, mit Ein-/Ausschalter, Abtau- und Lüftersteuerung und beleuchtetem LED-Display
- › zum Anschluss an separate Kältemaschine
- › Kälteleistung: 420 Watt / -30°C VT
- › 1 Paar Auflageschienen, 1 kippbarer CNS-Tragrost pro Tür

## Tiefkühlisch Zentralkühlung, 3 Türen

B x T x H/mm:	Anschlusswert:	Ausführung:	Artikel-Nr.:	Preis:
1768 x 675 x 850	230 V / 0,35 kW	ohne Arbeitsplatte	<b>90614143</b>	<b>3.428,00 €</b>
1775 x 700 x 900	230 V / 0,35 kW	mit Aufkantung	<b>90614144</b>	<b>3.872,00 €</b>
1775 x 700 x 900	230 V / 0,35 kW	ohne Aufkantung	<b>90614145</b>	<b>3.899,00 €</b>



## Tiefkühlisch Zentralkühlung, 2 Türen, 2 Schubladen

B x T x H/mm:	Anschlusswert:	Ausführung:	Artikel-Nr.:	Preis:
1768 x 675 x 850	230 V / 0,35 kW	ohne Arbeitsplatte	<b>90614146</b>	<b>3.882,00 €</b>
1775 x 700 x 900	230 V / 0,35 kW	mit Aufkantung	<b>90614147</b>	<b>4.325,00 €</b>
1775 x 700 x 900	230 V / 0,35 kW	ohne Aufkantung	<b>90614148</b>	<b>4.354,00 €</b>



## Tiefkühlisch Zentralkühlung, 1 Tür, 4 Schubladen

B x T x H/mm:	Anschlusswert:	Ausführung:	Artikel-Nr.:	Preis:
1768 x 675 x 850	230 V / 0,35 kW	ohne Arbeitsplatte	<b>90614149</b>	<b>4.335,00 €</b>
1775 x 700 x 900	230 V / 0,35 kW	mit Aufkantung	<b>90614150</b>	<b>4.779,00 €</b>
1775 x 700 x 900	230 V / 0,35 kW	ohne Aufkantung	<b>90614151</b>	<b>4.799,00 €</b>



## Tiefkühlisch Zentralkühlung, 6 Schubladen

B x T x H/mm:	Anschlusswert:	Ausführung:	Artikel-Nr.:	Preis:
1768 x 675 x 850	230 V / 0,35 kW	ohne Arbeitsplatte	<b>90614152</b>	<b>4.790,00 €</b>
1775 x 700 x 900	230 V / 0,35 kW	mit Aufkantung	<b>90614153</b>	<b>5.234,00 €</b>
1775 x 700 x 900	230 V / 0,35 kW	ohne Aufkantung	<b>90614154</b>	<b>5.263,00 €</b>





## Arbeitsplatte für Kühltische mit 2 Kühlteilen

› für Korpushöhe 650 mm und 700 mm

B x T x H/mm:	Ausführung:	Artikel-Nr.:	Preis:
1300 x 700 x 50	ohne Aufkantung	<b>90610039</b>	<b>399,00 €</b>
1300 x 700 x 50	mit Aufkantung	<b>90610041</b>	<b>378,00 €</b>



## Arbeitsplatte für Kühltische mit 3 Kühlteilen

› für Korpushöhe 650 mm und 700 mm

B x T x H/mm:	Ausführung:	Artikel-Nr.:	Preis:
1775 x 700 x 50	ohne Aufkantung	<b>90610040</b>	<b>487,00 €</b>
1775 x 700 x 50	mit Aufkantung	<b>90610042</b>	<b>458,00 €</b>



## 1/3 Schubladen links für silver Kühl- und Tiefkühlische

- › Aufpreis für optionale Ausführung hinzurechnen
- › Artikelnummer bei Bestellung des Kühl- und Tiefkühlisches mit angeben
- › nachträgliche Bestellung nicht möglich
- › passend für GN-Behälter bis 150 mm Höhe

passend für:	Artikel-Nr.:	Preis:
Korpushöhe 700 mm	<b>9061070S3</b>	<b>497,00 €</b>
Korpushöhe 650 mm	<b>9061065S3</b>	<b>468,00 €</b>



## Rost, Edelstahl

B x T x H/mm:	passend für:	Artikel-Nr.:	Preis:
325 x 530 x 10	Kühl- und Tiefkühlische GN 1/1	<b>90610044</b>	<b>40,90 €</b>
530 x 650 x 10	Kühl- und Tiefkühlschränke GN 2/1	<b>90610046</b>	<b>94,00 €</b>



## Auflageschienen, 1 Paar, Edelstahl

B x T x H/mm:	passend für:	Artikel-Nr.:	Preis:
536 x 25 x 13	Kühl- und Tiefkühlische GN 1/1	<b>90610043</b>	<b>40,90 €</b>
646 x 22 x 14	Kühl- und Tiefkühlschränke GN 2/1	<b>90610045</b>	<b>55,00 €</b>

## Hygiene-Kühlschrank, 700 l, mit geprägten Sicken

- › Temperaturbereich: -2°C bis 8°C
- › Energieeffizienzklasse: A
- › Klimaklasse: 4, Stromverbrauch: 339 kWh/Jahr
- › Umluftkühlung, Kältemittel R290
- › Außentemperatur max. +43°C
- › automatische Heißgasabtauung
- › automatische Tauwasserverdunstung
- › Türanschlag reversibel
- › innen und außen in Edelstahl AISI 304
- › Wandisolierung: 80 mm
- › Innenraum mit gerundeten Ecken
- › selbstschließende Tür mit Schloss
- › ergonomischer Türgriff
- › herausnehmbare Türmagnetdichtungen
- › höhenverstellbare Edelstahlfüße
- › mit Microswitch an der Tür
- › inkl. 3 rilsanierte Ablageroste GN 2/1
- › elektronisches Touchpanel
- › Frontblende kippbar für leichte Zugänglichkeit
- › Monoblock Kälteeinheit, herausnehmbar
- › Innenraummaße: 535 x 685 x 1470 mm
- › Nettokapazität: 540 l

B x T x H/mm:	Anschlusswert:	Artikel-Nr.:	Preis:
695 x 870 x 2100	230 V / 0,71 kW	<b>90621055</b>	<b>2.799,00 €</b>



## Hygiene-Tiefkühlschrank, 700 l, mit geprägten Sicken

- › Temperaturbereich: -24°C bis -15°C
- › Energieeffizienzklasse: C
- › Klimaklasse: 4, Stromverbrauch: 1.599 kWh/Jahr
- › Umluftkühlung, Kältemittel R290
- › Wandisolierung: 80 mm, Innenraum mit gerundeten Ecken
- › selbstschließende Tür mit Schloss, ergonomischer Türgriff
- › herausnehmbare Türmagnetdichtungen, höhenverstellbare Edelstahlfüße
- › mit Microswitch an der Tür
- › innen und außen aus Edelstahl AISI 304
- › inkl. 3 rilsanierte Ablageroste GN 2/1
- › elektronisches Touchpanel
- › Frontblende kippbar für leichte Zugänglichkeit
- › Monoblock Kälteeinheit, herausnehmbar
- › Innenraummaße: 535 x 685 x 1470 mm

B x T x H/mm:	Anschlusswert:	Artikel-Nr.:	Preis:
695 x 870 x 2100	230 V / 2,20 kW	<b>90622040</b>	<b>3.199,00 €</b>



## Rost, GN 2/1, für Hygiene-Kühl- und Tiefkühlschrank

- › passend für 90621055, 90622040

B x T/mm:	Artikel-Nr.:	Preis:
530 x 650	<b>90620001</b>	<b>28,50 €</b>
530 x 650	<b>90620002</b>	<b>93,00 €</b>



## Kühlschrank, 700 l, GN 2/1

- › Temperaturbereich: -2°C bis +12°C
- › innen und Sichtseiten außen: CNS (AISI 304)
- › Rückseite und Maschinenfachinnenseiten: verzinktes Stahlblech
- › Umluftkühlung
- › automatische Abtauung und Tauwasserverdunstung
- › elektronische Regelung, mit Ein/Ausschalter
- › selbstschließende Türe, abschließbar
- › komplett mit Kältemaschine, steckerfertig
- › Kälteleistung: 340 W -10°C VT / +40°C UT
- › Kältemittel: R290
- › Energieverbrauch: 1,30 kWh/24h
- › Energieeffizienzklasse: B
- › 3 Tragroste CNS, 3 Paar Auflageschienen CNS, kippsicher pro Tür

B x T x H/mm:	Anschlusswert:	Artikel-Nr.:	Preis:
695 x 810 x 2020	230 V / 0,28 kW	<b>90621078</b>	<b>2.199,00 €</b>

### für Zentralkühlung

B x T x H/mm:	Anschlusswert:	Artikel-Nr.:	Preis:
695 x 810 x 2020	230 V / 0,15 kW	<b>90621079</b>	<b>2.025,00 €</b>



## Tiefkühlschrank, 700 l, GN 2/1

- › Temperaturbereich: -15°C bis -22°C
- › innen und Sichtseiten außen: CNS (AISI 304)
- › Rückseite und Maschinenfachinnenseiten: verzinktes Stahlblech
- › Umluftkühlung
- › automatische Abtauung und Tauwasserverdunstung
- › elektronische Regelung, mit Ein/Ausschalter
- › selbstschließende Türe, abschließbar
- › komplett mit Kältemaschine, steckerfertig
- › Kälteleistung: 560 W -30°C VT / +40°C UT
- › Kältemittel: R290
- › Energieverbrauch: 5,10 kWh/24h
- › Energieeffizienzklasse: C
- › 3 Tragroste CNS, 3 Paar Auflageschienen CNS, kippsicher pro Tür

B x T x H/mm:	Anschlusswert:	Artikel-Nr.:	Preis:
695 x 810 x 2020	230 V / 0,45 kW	<b>90622059</b>	<b>2.659,00 €</b>

### für Zentralkühlung

B x T x H/mm:	Anschlusswert:	Artikel-Nr.:	Preis:
695 x 810 x 2020	230 V / 0,15 kW	<b>90622060</b>	<b>2.220,00 €</b>



## Kühlschrank, 1400 I, GN 2/1

- › Temperaturbereich: -2°C bis +12°C
- › innen und Sichtseiten außen: CNS (AISI 304)
- › Rückseite und Maschinenfachinnenseiten: verzinktes Stahlblech
- › Umluftkühlung
- › automatische Abtauung und Tauwasserverdunstung
- › elektronische Regelung, mit Ein/Ausschalter
- › selbstschließende Türen, abschließbar
- › komplett mit Kältemaschine, steckerfertig
- › Kälteleistung: 535 W -10°C VT / +40°C UT
- › Kältemittel: R290
- › Energieverbrauch: 2,90 kWh/24h
- › Energieeffizienzklasse: C
- › 3 Tragroste CNS, 3 Paar Auflageschienen CNS, kippicher pro Tür

B x T x H/mm:	Anschlusswert:	Artikel-Nr.:	Preis:
1390 x 810 x 2020	230 V / 0,38 kW	<b>90621080</b>	<b>3.999,00 €</b>

### für Zentralkühlung

B x T x H/mm:	Anschlusswert:	Artikel-Nr.:	Preis:
1390 x 810 x 2020	230 V / 0,15 kW	<b>90621081</b>	<b>3.850,00 €</b>



## Tiefkühlschrank, 1400 I, GN 2/1

- › Temperaturbereich: -15°C bis -22°C
- › innen und Sichtseiten außen: CNS (AISI 304)
- › Rückseite und Maschinenfachinnenseiten: verzinktes Stahlblech
- › Umluftkühlung
- › automatische Abtauung und Tauwasserverdunstung
- › elektronische Regelung, mit Ein/Ausschalter
- › selbstschließende Türen, abschließbar
- › komplett mit Kältemaschine, steckerfertig
- › Kälteleistung: 820 W -30°C VT / +40°C UT
- › Kältemittel: R290
- › Energieverbrauch: 8,25 kWh/24h
- › Energieeffizienzklasse: C
- › 3 Tragroste CNS, 3 Paar Auflageschienen CNS, kippicher pro Tür

B x T x H/mm:	Anschlusswert:	Artikel-Nr.:	Preis:
1390 x 810 x 2020	230 V / 0,68 kW	<b>90622061</b>	<b>4.499,00 €</b>

### für Zentralkühlung

B x T x H/mm:	Anschlusswert:	Artikel-Nr.:	Preis:
1390 x 810 x 2020	230 V / 0,18 kW	<b>90622062</b>	<b>4.099,00 €</b>





## Einfahr-Kühlschrank, GN 2/1, 920 l

- › Temperaturbereich: -2°C bis +8°C
- › Innenabmessung: 630 x 740 x 1730 mm
- › innen und außen: CNS 18/10
- › mit Innenbeleuchtung
- › Isolierung: 70 mm
- › selbstschließende Tür
- › ergonomische Griffe über die gesamte Höhe
- › Magnetdichtung auf 4 Seiten
- › Abstandshalter an 4 Seiten aus CNS 18/10
- › elektronische Steuerung mit Touchpad
- › automatische Abtauung und Tauwasserverdunstung

### mit Kühlaggregat

B x T x H/mm:	Anschlusswert:	Türanschlag:	Artikel-Nr.:	Preis:
770 x 850 x 2200	230 V / 0,43 kW	rechts	<b>90624010</b>	<b>3.696,00 €</b>
770 x 850 x 2200	230 V / 0,43 kW	links	<b>90624025</b>	<b>3.696,00 €</b>

### für Zentralkühlung

B x T x H/mm:	Anschlusswert:	Türanschlag:	Artikel-Nr.:	Preis:
770 x 850 x 2200	230 V / 0,43 kW	rechts	<b>90624011</b>	<b>3.488,00 €</b>
770 x 850 x 2200	230 V / 0,43 kW	links	<b>90624026</b>	<b>3.488,00 €</b>



## Einfahr-Tiefkühlschrank, GN 2/1, 920 l

- › Temperaturbereich: -15°C bis -20°C
- › Innenabmessung: 630 x 740 x 1730 mm
- › innen und außen: CNS 18/10
- › ohne Innenbeleuchtung
- › Isolierung: 70 mm
- › selbstschließende Tür
- › ergonomische Griffe über die gesamte Höhe
- › Magnetdichtung auf 4 Seiten
- › Abstandshalter an 4 Seiten aus CNS 18/10
- › elektronische Steuerung mit Touchpad
- › automatische Heißgasabtauung und Tauwasserverdunstung

### mit Kühlaggregat

B x T x H/mm:	Anschlusswert:	Türanschlag:	Artikel-Nr.:	Preis:
770 x 850 x 2200	230 V / 0,70 kW	rechts	<b>90624012</b>	<b>4.746,00 €</b>
770 x 850 x 2200	230 V / 0,70 kW	links	<b>90624027</b>	<b>4.746,00 €</b>

### für Zentralkühlung

B x T x H/mm:	Anschlusswert:	Türanschlag:	Artikel-Nr.:	Preis:
770 x 850 x 2200	230 V / 0,70 kW	rechts	<b>90624013</b>	<b>4.142,00 €</b>
770 x 850 x 2200	230 V / 0,70 kW	links	<b>90624028</b>	<b>4.142,00 €</b>

## Regalwagen für 18 x GN 2/1, für Einfahrkühlschränke, vollverschweißt

› Tragkraft 120 kg

B x T x H/mm:

587 x 658 x 1645

Artikel-Nr.:

952006

Preis:

384,00 €





## Büfett-Insel, Umluft-Kühlwanne, Vollverkleidung

- › 4 Räder
- › Temperaturanzeige
- › Temperaturbereich: 4°C bis 8°C
- › Plexiglasschutz, absenkbar
- › mit LED Beleuchtung
- › Behältertiefe: max. 150 mm
- › automatische Abtauung
- › horizontale Belüftung



### Farbe: Wenge

B x T x H/mm:	Anschlusswert:	Kapazität:	Artikel-Nr.:	Preis:
1169 x 760 x 1488	230 V / 0,25 kW	3 x GN 1/1	<b>90651338</b>	<b>5.964,00 €</b>
1494 x 760 x 1488	230 V / 0,49 kW	4 x GN 1/1	<b>90651339</b>	<b>6.399,00 €</b>
2144 x 760 x 1488	230 V / 0,49 kW	6 x GN 1/1	<b>90651340</b>	<b>7.999,00 €</b>



### Farbe: Hemlock

B x T x H/mm:	Anschlusswert:	Kapazität:	Artikel-Nr.:	Preis:
1169 x 760 x 1488	230 V / 0,25 kW	3 x GN 1/1	<b>90651341</b>	<b>5.964,00 €</b>
1494 x 760 x 1488	230 V / 0,49 kW	4 x GN 1/1	<b>90651342</b>	<b>6.390,00 €</b>
2144 x 760 x 1488	230 V / 0,49 kW	6 x GN 1/1	<b>90651343</b>	<b>7.999,00 €</b>

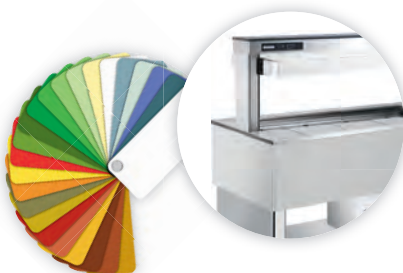

### Farbe: RAL / CNS Laminat

B x T x H/mm:	Anschlusswert:	Kapazität:	Artikel-Nr.:	Preis:
1169 x 760 x 1488	230 V / 0,25 kW	3 x GN 1/1	<b>90651344</b>	<b>6.448,00 €</b>
1494 x 760 x 1488	230 V / 0,49 kW	4 x GN 1/1	<b>90651345</b>	<b>6.890,00 €</b>
2144 x 760 x 1488	230 V / 0,49 kW	6 x GN 1/1	<b>90651346</b>	<b>8.767,00 €</b>

## Büfett-Insel, gekühlte Wanne, Vollverkleidung

- › 4 Räder
- › Temperaturanzeige
- › Temperaturbereich: 4°C bis 8°C
- › Plexiglasschutz, absenkbar
- › mit LED Beleuchtung
- › Wannentiefe: 250 mm
- › Behältertiefe: max. 200 mm
- › automatische Abtauung
- › statische Kühlung



### Farbe: Wenge

B x T x H/mm:	Anschlusswert:	Kapazität:	Artikel-Nr.:	Preis:
1169 x 650 x 1480	230 V / 0,24 kW	3 x GN 1/1	<b>90651130</b>	<b>4.448,00 €</b>
1494 x 650 x 1480	230 V / 0,24 kW	4 x GN 1/1	<b>90651131</b>	<b>4.721,00 €</b>
2144 x 650 x 1480	230 V / 0,29 kW	6 x GN 1/1	<b>90651132</b>	<b>5.373,00 €</b>



### Farbe: Hemlock

B x T x H/mm:	Anschlusswert:	Kapazität:	Artikel-Nr.:	Preis:
1169 x 650 x 1480	230 V / 0,24 kW	3 x GN 1/1	<b>90651313</b>	<b>4.448,00 €</b>
1494 x 650 x 1480	230 V / 0,24 kW	4 x GN 1/1	<b>90651314</b>	<b>4.721,00 €</b>
2144 x 650 x 1480	230 V / 0,29 kW	6 x GN 1/1	<b>90651315</b>	<b>5.373,00 €</b>



### Farbe: RAL / CNS Laminat

B x T x H/mm:	Anschlusswert:	Kapazität:	Artikel-Nr.:	Preis:
1169 x 650 x 1480	230 V / 0,24 kW	3 x GN 1/1	<b>90651280</b>	<b>4.959,00 €</b>
1494 x 650 x 1480	230 V / 0,24 kW	4 x GN 1/1	<b>90651281</b>	<b>5.251,00 €</b>
2144 x 650 x 1480	230 V / 0,29 kW	6 x GN 1/1	<b>90651282</b>	<b>5.963,00 €</b>





## Büfett-Insel, gekühlte Platte, Vollverkleidung

- › 4 Räder
- › Temperaturanzeige
- › Temperaturbereich: 4°C bis 8°C
- › Plexiglasschutz, absenkbar
- › mit LED Beleuchtung
- › Wannentiefe: 30 mm
- › automatische Abtauung
- › statische Kühlung



### Farbe: Wenge

B x T x H/mm:	Anschlusswert:	Kapazität:	Artikel-Nr.:	Preis:
1169 x 650 x 1480	230 V / 0,24 kW	3 x GN 1/1	<b>90651135</b>	<b>4.290,00 €</b>
1494 x 650 x 1480	230 V / 0,24 kW	4 x GN 1/1	<b>90651136</b>	<b>4.638,00 €</b>
2144 x 650 x 1480	230 V / 0,29 kW	6 x GN 1/1	<b>90651137</b>	<b>5.373,00 €</b>



### Farbe: Hemlock

B x T x H/mm:	Anschlusswert:	Kapazität:	Artikel-Nr.:	Preis:
1169 x 650 x 1480	230 V / 0,24 kW	3 x GN 1/1	<b>90651316</b>	<b>4.290,00 €</b>
1494 x 650 x 1480	230 V / 0,24 kW	4 x GN 1/1	<b>90651317</b>	<b>4.638,00 €</b>
2144 x 650 x 1480	230 V / 0,29 kW	6 x GN 1/1	<b>90651318</b>	<b>5.373,00 €</b>

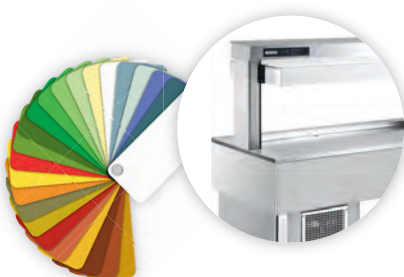

### Farbe: RAL / CNS Laminat

B x T x H/mm:	Anschlusswert:	Kapazität:	Artikel-Nr.:	Preis:
1169 x 650 x 1480	230 V / 0,24 kW	3 x GN 1/1	<b>90651283</b>	<b>4.829,00 €</b>
1494 x 650 x 1480	230 V / 0,24 kW	4 x GN 1/1	<b>90651284</b>	<b>5.168,00 €</b>
2144 x 650 x 1480	230 V / 0,29 kW	6 x GN 1/1	<b>90651285</b>	<b>5.963,00 €</b>

## Büfett-Insel, Ceran-Platte, beheizt, Vollverkleidung

- › 4 Räder
- › Temperaturanzeige
- › feste Plexiglasabdeckung mit Halogen-Heizlampen
- › Temperaturbereich: 60°C bis 100°C



### Farbe: Wenge

B x T x H/mm:	Anschlusswert:	Kapazität:	Artikel-Nr.:	Preis:
1169 x 650 x 1480	230 V / 1,56 kW	3 x GN 1/1	<b>90651147</b>	<b>4.685,00 €</b>
1494 x 650 x 1480	230 V / 2,19 kW	4 x GN 1/1	<b>90651148</b>	<b>5.290,00 €</b>
2144 x 650 x 1480	230 V / 3,11 kW	6 x GN 1/1	<b>90651149</b>	<b>6.523,00 €</b>



### Farbe: Hemlock

B x T x H/mm:	Anschlusswert:	Kapazität:	Artikel-Nr.:	Preis:
1169 x 650 x 1480	230 V / 1,56 kW	3 x GN 1/1	<b>90651319</b>	<b>4.685,00 €</b>
1494 x 650 x 1480	230 V / 2,19 kW	4 x GN 1/1	<b>90651320</b>	<b>5.290,00 €</b>
2144 x 650 x 1480	230 V / 3,11 kW	6 x GN 1/1	<b>90651321</b>	<b>6.523,00 €</b>



### Farbe: RAL / CNS Laminat

B x T x H/mm:	Anschlusswert:	Kapazität:	Artikel-Nr.:	Preis:
1169 x 650 x 1480	230 V / 1,56 kW	3 x GN 1/1	<b>90651303</b>	<b>4.999,00 €</b>
1494 x 650 x 1480	230 V / 2,19 kW	4 x GN 1/1	<b>90651304</b>	<b>5.643,00 €</b>
2144 x 650 x 1480	230 V / 3,11 kW	6 x GN 1/1	<b>90651305</b>	<b>6.937,00 €</b>





## Büfett-Insel, Bain-Marie, Vollverkleidung

- › 4 Räder
- › Temperaturanzeige
- › feste Plexiglasabdeckung mit Halogen-Heizlampen
- › Wannentiefe: 250 mm
- › max. Behältertiefe: 200 mm
- › manuelle Befüllung, mit Ablaufhahn
- › mit Sicherheitsthermostat bei Wassermangel
- › Temperaturbereich: 30°C bis 90°C



### Farbe: Wenge

B x T x H/mm:	Anschlusswert:	Kapazität:	Artikel-Nr.:	Preis:
1169 x 650 x 1480	230 V / 2,20 kW	3 x GN 1/1	<b>90651141</b>	<b>4.614,00 €</b>
1494 x 650 x 1480	230 V / 3,05 kW	4 x GN 1/1	<b>90651142</b>	<b>5.159,00 €</b>
2144 x 650 x 1480	400 V / 4,40 kW	6 x GN 1/1	<b>90651143</b>	<b>6.429,00 €</b>



### Farbe: Hemlock

B x T x H/mm:	Anschlusswert:	Kapazität:	Artikel-Nr.:	Preis:
1169 x 650 x 1480	230 V / 2,20 kW	3 x GN 1/1	<b>90651324</b>	<b>4.599,00 €</b>
1494 x 650 x 1480	230 V / 3,05 kW	4 x GN 1/1	<b>90651325</b>	<b>5.159,00 €</b>
2144 x 650 x 1480	400 V / 4,40 kW	6 x GN 1/1	<b>90651326</b>	<b>6.429,00 €</b>



### Farbe: RAL / CNS Laminat

B x T x H/mm:	Anschlusswert:	Kapazität:	Artikel-Nr.:	Preis:
1169 x 650 x 1480	230 V / 2,20 kW	3 x GN 1/1	<b>90651298</b>	<b>4.949,00 €</b>
1494 x 650 x 1480	230 V / 3,05 kW	4 x GN 1/1	<b>90651299</b>	<b>5.513,00 €</b>
2144 x 650 x 1480	400 V / 4,40 kW	6 x GN 1/1	<b>90651300</b>	<b>6.842,00 €</b>



## Büfett-Insel, Wärme-Wanne, trockenbeheizt, Vollverkleidung

- › 4 Räder
- › Temperaturanzeige
- › Temperaturbereich: 30°C bis 90°C
- › feste Plexiglasabdeckung mit Infrarot-Strahlern
- › Wannentiefe: 250 mm
- › max. Behältertiefe: 200 mm
- › außenliegende Beckenheizungen



### Farbe: Wenge

B x T x H/mm:	Anschlusswert:	Kapazität:	Artikel-Nr.:	Preis:
1169 x 650 x 1480	230 V / 2,20 kW	3 x GN 1/1	<b>90651145</b>	<b>4.626,00 €</b>
1494 x 650 x 1480	230 V / 3,05 kW	4 x GN 1/1	<b>90651146</b>	<b>5.219,00 €</b>



### Farbe: Hemlock

B x T x H/mm:	Anschlusswert:	Kapazität:	Artikel-Nr.:	Preis:
1169 x 650 x 1480	230 V / 2,20 kW	3 x GN 1/1	<b>90651327</b>	<b>4.626,00 €</b>
1494 x 650 x 1480	230 V / 3,05 kW	4 x GN 1/1	<b>90651328</b>	<b>5.219,00 €</b>



### Farbe: RAL / CNS Laminat

B x T x H/mm:	Anschlusswert:	Kapazität:	Artikel-Nr.:	Preis:
1169 x 650 x 1480	230 V / 2,20 kW	3 x GN 1/1	<b>90651301</b>	<b>4.960,00 €</b>
1494 x 650 x 1480	230 V / 3,05 kW	4 x GN 1/1	<b>90651302</b>	<b>5.572,00 €</b>





## Büfett-Insel, Selbstservice-Kühlvitrine, Schiebetüren

- › Umluftkühlung
- › Temperaturbereich: 4°C bis 8°C
- › Rahmen: verchromter Stahl auf Rädern
- › 3 Glas-Zwischenböden
- › LED-Beleuchtung
- › max. Behältertiefe: 200 mm
- › Kundenseite Schiebetüren
- › Bedienseite doppelwandige Drehtüren



### Farbe: Wenge

B x T x H/mm:	Anschlusswert:	Kapazität:	Artikel-Nr.:	Preis:
1169 x 760 x 1688	230 V / 0,34 kW	3 x GN 1/1	<b>90651347</b>	<b>9.166,00 €</b>
1494 x 760 x 1688	230 V / 0,49 kW	4 x GN 1/1	<b>90651348</b>	<b>9.999,00 €</b>



### Farbe: Hemlock

B x T x H/mm:	Anschlusswert:	Kapazität:	Artikel-Nr.:	Preis:
1169 x 760 x 1688	230 V / 0,34 kW	3 x GN 1/1	<b>90651349</b>	<b>9.166,00 €</b>
1494 x 760 x 1688	230 V / 0,49 kW	4 x GN 1/1	<b>90651350</b>	<b>9.999,00 €</b>



### Farbe: RAL / CNS Laminat

B x T x H/mm:	Anschlusswert:	Kapazität:	Artikel-Nr.:	Preis:
1169 x 760 x 1688	230 V / 0,34 kW	3 x GN 1/1	<b>90651351</b>	<b>9.651,00 €</b>
1494 x 760 x 1688	230 V / 0,49 kW	4 x GN 1/1	<b>90651352</b>	<b>10.720,00 €</b>

## Büfett-Insel, Selbstservice-Kühlvitrine, Entnahmeklappen

- › Umluftkühlung
- › Temperaturbereich: 4°C bis 8°C
- › Rahmen: verchromter Stahl auf Rädern
- › 3 Glas-Zwischenböden
- › LED-Beleuchtung
- › max. Behältertiefe: 200 mm
- › Kundenseite Entnahmeklappen
- › Bedienseite doppelwandige Drehtüren



### Farbe: Wenge

B x T x H/mm:	Anschlusswert:	Kapazität:	Artikel-Nr.:	Preis:
1169 x 760 x 1688	230 V / 0,34 kW	3 x GN 1/1	<b>90651353</b>	<b>9.105,00 €</b>
1494 x 760 x 1688	230 V / 0,49 kW	4 x GN 1/1	<b>90651354</b>	<b>10.149,00 €</b>



### Farbe: Hemlock

B x T x H/mm:	Anschlusswert:	Kapazität:	Artikel-Nr.:	Preis:
1169 x 760 x 1688	230 V / 0,34 kW	3 x GN 1/1	<b>90651355</b>	<b>9.105,00 €</b>
1494 x 760 x 1688	230 V / 0,49 kW	4 x GN 1/1	<b>90651356</b>	<b>10.149,00 €</b>



### Farbe: RAL / CNS Laminat

B x T x H/mm:	Anschlusswert:	Kapazität:	Artikel-Nr.:	Preis:
1169 x 760 x 1688	230 V / 0,34 kW	3 x GN 1/1	<b>90651357</b>	<b>9.590,00 €</b>
1494 x 760 x 1688	230 V / 0,49 kW	4 x GN 1/1	<b>90651358</b>	<b>10.654,00 €</b>





## Einbauschrank mit Flügeltüren für Unterbau der Büfettinseln

B x T x H/mm:	Farbe:	Artikel-Nr.:	Preis:
390 x 560 x 458	Wenge	<b>90650084</b>	<b>514,00 €</b>
390 x 560 x 458	Hemlock	<b>90650143</b>	<b>514,00 €</b>
390 x 560 x 458	RAL / CNS Laminat	<b>90650085</b>	<b>591,00 €</b>
680 x 560 x 458	Wenge	<b>90650087</b>	<b>633,00 €</b>
680 x 560 x 458	Hemlock	<b>90650144</b>	<b>633,00 €</b>
680 x 560 x 458	RAL / CNS Laminat	<b>90650088</b>	<b>728,00 €</b>



## Einbauschrank, offen, für Unterbau der Büfettinseln

B x T x H/mm:	Farbe:	Artikel-Nr.:	Preis:
390 x 560 x 458	Wenge	<b>90650090</b>	<b>349,00 €</b>
390 x 560 x 458	Hemlock	<b>90650145</b>	<b>349,00 €</b>
390 x 560 x 458	RAL / CNS Laminat	<b>90650091</b>	<b>399,00 €</b>
680 x 560 x 458	Wenge	<b>90650093</b>	<b>408,00 €</b>
680 x 560 x 458	Hemlock	<b>90650146</b>	<b>408,00 €</b>
680 x 560 x 458	RAL / CNS Laminat	<b>90650094</b>	<b>469,00 €</b>



## Lenkrollen, feststellbar, 109 mm hoch, 4 Stück

ø/mm:	passend für:	Artikel-Nr.:	Preis:
80	alle Modelle	<b>90650076</b>	<b>143,00 €</b>

## Tellerspender, beheizt, für max. 60 Teller bis ø 338 mm

- › alle Dekorversionen auf Anfrage lieferbar
- › unbeheizte Versionen auf Anfrage lieferbar

B x T x H/mm:	Farbe:	Artikel-Nr.:	Preis:
450 x 650 x 880	Wenge	90650049	2.399,00 €



## Durchreiche-Neutralelement mit Türen auf beiden Seiten

B x T x H/mm:	Farbe:	Artikel-Nr.:	Preis:
450 x 650 x 880	Wenge	90650096	599,00 €
450 x 650 x 880	Hemlock	90650140	599,00 €
450 x 650 x 880	RAL / CNS Laminat	90650097	695,00 €



## Durchreiche-Neutralelement

B x T x H/mm:	Farbe:	Artikel-Nr.:	Preis:
450 x 650 x 880	Wenge	90650099	450,00 €
450 x 650 x 880	Hemlock	90650141	450,00 €
450 x 650 x 880	RAL / CNS Laminat	90650100	518,00 €





## Tablettrutsche, Wenge

passend für:	B x T/mm:	Artikel-Nr.:	Preis:
Kopfseite ohne Umluftkühlung	650 x 220	<b>90650038</b>	<b>185,00 €</b>
Kopfseite mit Umluftkühlung / Vitrine	760 x 220	<b>90650039</b>	<b>222,00 €</b>
GN 3/1	1167 x 220	<b>90650040</b>	<b>222,00 €</b>
GN 4/1	1492 x 220	<b>90650041</b>	<b>282,00 €</b>
GN 6/1	2142 x 220	<b>90650042</b>	<b>319,00 €</b>



## Tablettrutsche, Hemlock

passend für:	B x T/mm:	Artikel-Nr.:	Preis:
Kopfseite ohne Umluftkühlung	650 x 220	<b>90650153</b>	<b>185,00 €</b>
Kopfseite mit Umluftkühlung / Vitrine	760 x 220	<b>90650154</b>	<b>222,00 €</b>
GN 3/1	1167 x 220	<b>90650155</b>	<b>222,00 €</b>
GN 4/1	1492 x 220	<b>90650156</b>	<b>282,00 €</b>
GN 6/1	2142 x 220	<b>90650157</b>	<b>319,00 €</b>

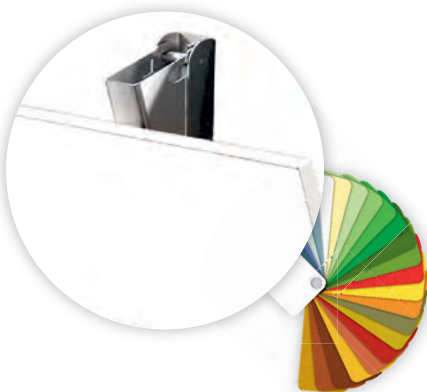

## Tablettrutsche, RAL / CNS Laminat

passend für:	B x T/mm:	Artikel-Nr.:	Preis:
Kopfseite ohne Umluftkühlung	650 x 220	<b>90650071</b>	<b>222,00 €</b>
Kopfseite mit Umluftkühlung / Vitrine	760 x 220	<b>90650072</b>	<b>259,00 €</b>
GN 3/1	1167 x 220	<b>90650073</b>	<b>256,00 €</b>
GN 4/1	1492 x 220	<b>90650074</b>	<b>326,00 €</b>
GN 6/1	2142 x 220	<b>90650075</b>	<b>335,00 €</b>



## Tablettrutsche, Edelstahl

passend für:	B x T/mm:	Artikel-Nr.:	Preis:
Kopfseite ohne Umluftkühlung	650 x 320	<b>90650030</b>	<b>215,00 €</b>
Kopfseite mit Umluftkühlung / Vitrine	760 x 320	<b>90650031</b>	<b>252,00 €</b>
GN 3/1	1167 x 320	<b>90650032</b>	<b>252,00 €</b>
GN 4/1	1492 x 320	<b>90650026</b>	<b>326,00 €</b>
GN 6/1	2142 x 320	<b>90650033</b>	<b>415,00 €</b>

## Gläserspüler

- › robuster, doppelwandiger Einbaugläserspüler mit einfachster Bedienung
- › inkl. 1 Draht Gläserkorb mit 4 Reihen
- › Korbgröße: 400 x 400 mm
- › elektronische Steuerung mit Zwei-Knopf-Bedienung und schlagfestem LCD Display
- › Spülzyklen: 120 / 180 / 300 Sekunden
- › theoretische Korbleistung/h: 30 / 20 / 12
- › Einschubhöhe: 320 mm
- › 400 V / 6,68 kW (Standard)
- › Multiphasing: Konfiguration der Spannung vor Ort auf 230 V / 2,68 kW
- › doppelwandige, isolierte und extrastarke Tür
- › mit Ablauf- und Drucksteigerungspumpe
- › inkl. Installationsset bestehend aus: 1 x mehrsprachige Betriebsanleitung, 1 x Zulaufwasserschlauch 1500 mm heißwasserbeständig und druckfest bis mind. 6 bar, 1 x Schmutzwasserablaufschlauch 1500 mm mit Anschlussadapter, Zulaufschlauch 2000 mm für Reinigerdosiergerät, Zulaufschlauch 2000 mm für Klarspüldosiergerät, 2 x Keramikgewichte für Schmutzfilter, 2 x Schmutzfilter für Dosierzulaufschläuche, 1 x Schlauchschelle
- › Spül- / Nachspültemperatur: 55°C / 65°C bis 82°C
- › Hygienesicherheit durch Thermostop-Funktion
- › Hybrid Tankabdecksieb und nachgeschalteter Pumpengrobschutz
- › Wasserverbrauch / Zyklus bei min. 1 bar: 3,00 l
- › doppelwandiger Korpus
- › Lautstärke: < 70 dB
- › Tankinhalt: 10,00 l
- › höhenverstellbar: bis +30 mm



### mit Reinigerdosierer und Klarspüldosierer

B x T x H/mm:	Anschlusswert:	Artikel-Nr.:	Preis:
470 x 517 x 760	400 V / 6,68 kW	<b>90811007</b>	<b>4.650,00 €</b>

### mit Enthärter, Reinigerdosierer und Klarspüldosierer

B x T x H/mm:	Anschlusswert:	Artikel-Nr.:	Preis:
470 x 517 x 760	400 V / 6,68 kW	<b>90811008</b>	<b>4.950,00 €</b>



## Geschirrspüler

- › robuster, doppelwandiger Einbaugeschirrspüler mit einfachster Bedienung
- › Korbgröße: 500 x 500 mm
- › inkl. 3 Kunststoffkörbe: 1 x Grundkorb flach, 1 x Teller-Fingerkorb mit 2 fach Winkeleinteilung, 1 x Besteckköcher 8 tlg.
- › elektronische Steuerung mit Zwei-Knopf-Bedienung und schlagfestem LCD Display
- › Spülzyklen: 120 / 180 / 300 Sekunden
- › theoretische Korbleistung/h: 30 / 20 / 12
- › Einschubhöhe: 345 mm
- › 400 V / 6,68 kW (Standard)
- › Multiphasing: Konfiguration der Spannung vor Ort auf 230 V / 2,68 kW
- › doppelwandige, isolierte und extrastarke Tür
- › mit Ablauf- und Drucksteigerungspumpe
- › inkl. Installationsset bestehend aus: 1 x mehrsprachige Betriebsanleitung, 1 x Zulaufwasserschlauch 1500 mm heißwasserbeständig und druckfest bis mind. 6 bar, 1 x Schmutzwasserablaufschlauch 1500 mm mit Anschlussadapter, Zulaufschlauch 2000 mm für Reinigerdosiergerät, Zulaufschlauch 2000 mm für Klarspüldosiergerät, 2 x Keramikgewichte für Schmutzfilter, 2 x Schmutzfilter für Dosierzulaufschläuche, 1 x Schlauchschelle
- › Spül- / Nachspültemperatur: 55°C / 82°C
- › Hygienesicherheit durch Thermostop-Funktion
- › Hybrid Tankabdecksieb und nachgeschalteter Pumpengrobschutz
- › Wasserverbrauch / Zyklus bei min. 1 bar: 3,00 l
- › doppelwandiger Korpus
- › Lautstärke: < 70 dB
- › Tankinhalt: 14,50 l
- › höhenverstellbar: bis +30 mm

### mit Reinigerdosierer und Klarspüldosierer

B x T x H/mm:	Anschlusswert:	Artikel-Nr.:	Preis:
570 x 605 x 830	400 V / 6,68 kW	<b>90812007</b>	<b>4.990,00 €</b>

### mit Enthärter, Reinigerdosierer und Klarspüldosierer

B x T x H/mm:	Anschlusswert:	Artikel-Nr.:	Preis:
570 x 605 x 830	400 V / 6,68 kW	<b>90812008</b>	<b>5.290,00 €</b>



## Geschirrspüler XL

- › Produkteigenschaften siehe oben / Geschirrspüler
- › zusätzlich geeignet für: GN 1/1 und 600 x 400 mm Behälter

### mit Reinigerdosierer und Klarspüldosierer

B x T x H/mm:	Anschlusswert:	Artikel-Nr.:	Preis:
570 x 675 x 830	400 V / 6,68 kW	<b>90812009</b>	<b>5.590,00 €</b>

### mit Enthärter, Reinigerdosierer und Klarspüldosierer

B x T x H/mm:	Anschlusswert:	Artikel-Nr.:	Preis:
570 x 675 x 830	400 V / 6,68 kW	<b>90812010</b>	<b>5.890,00 €</b>



## Haubengeschirrspüler

- › robuster Haubengeschirrspüler mit einfachster Bedienung
- › Korbgröße: 500 x 500 mm
- › inkl. 3 Kunststoffkörbe: 1 x Grundkorb flach, 1 x Teller-Fingerkorb mit 2 fach Winkeleinteilung, 1 x Besteckköcher 8 tlg.
- › als gerade und Eckversion verwendbar
- › elektronische Steuerung mit Zwei-Knopf-Bedienung und schlagfestem LCD Display
- › Spülzyklen: 90 / 180 / 300 Sekunden
- › theoretische Korbleistung/h: 40 / 20 / 12
- › Einschubhöhe: 440 mm
- › mit Ablauf- und Drucksteigerungspumpe
- › inkl. Installationsset bestehend aus: 1 x mehrsprachige Betriebsanleitung, 1 x Zulaufwasserschlauch 1500 mm heißwasserbeständig und druckfest bis mind. 6 bar, 1 x Schmutzwasserablaufschlauch 1500 mm mit Anschlussadapter, Zulaufschlauch 2000 mm für Reinigerdosiergerät, Zulaufschlauch 2000 mm für Klarspüldosiergerät, 2 x Keramikgewichte für Schmutzfilter, 2 x Schmutzfilter für Dosierzulaufschläuche, 1 x Schlauchschelle
- › Spül- / Nachspültemperatur: 55°C / 82°C
- › Hygienesicherheit durch Thermostop-Funktion
- › Hybrid Tankabdecksieb und nachgeschalteter 2-fach Pumpengrobschutz
- › Wasserverbrauch / Zyklus bei min. 1 bar: 3,00 l
- › Lautstärke: < 70 dB
- › Tankinhalt: 30,00 l
- › höhenverstellbar: bis +55 mm

### mit Reinigerdosierer und Klarspüldosierer

B x T x H/mm:	Anschlusswert:	Artikel-Nr.:	Preis:
630 x 720 x 1460	400 V / 6,68 kW	<b>90813012</b>	<b>7.570,00 €</b>

### mit Enthärter, Reinigerdosierer und Klarspüldosierer

B x T x H/mm:	Anschlusswert:	Artikel-Nr.:	Preis:
630 x 720 x 1460	400 V / 6,68 kW	<b>90813013</b>	<b>8.290,00 €</b>



**i Sondermaße auf Anfrage lieferbar**

Bitte bei Bestellung beachten:

› alle Zu- und Ablauftische sind in 1 cm-Schritten der Breite lieferbar

› die letzten drei Stellen der Artikel-Nr. entsprechen der gewünschten Breite  
Beispiel: Ablauftisch Breite 710 mm = Artikel-Nr. 90810022-071

› für die Sondermaße berechnen wir immer das nächstgrößere Modell  
Beispiel: Artikel-Nr. 90810022-071 bis 90810022-079 kosten wie 90810022-080



## Zulaufisch mit Becken und Ablagebord

- › Premium-Ausführung, in Edelstahl AISI 304 Scotch-Brite
- › mit festverschweißtem Spritzblech, Becken und Abtropffläche tiefgezogen
- › Becken 400 x 400 x 250 mm, Ablauf 1 1/2"
- › höhenverstellbare Edelstahlfüße -10 / +50 mm

B x T x H/mm:	Anbauposition:	Artikel-Nr.:	Preis:
700 x 750 x 850	links	90810016-070	1.143,00 €
800 x 750 x 850	links	90810016-080	1.176,00 €
900 x 750 x 850	links	90810016-090	1.202,00 €
1000 x 750 x 850	links	90810016-100	1.213,00 €
1100 x 750 x 850	links	90810016-110	1.236,00 €
1200 x 750 x 850	links	90810016-120	1.329,00 €
1300 x 750 x 850	links	90810016-130	1.443,00 €
1400 x 750 x 850	links	90810016-140	1.460,00 €
1500 x 750 x 850	links	90810016-150	1.475,00 €
1600 x 750 x 850	links	90810016-160	1.530,00 €
700 x 750 x 850	rechts	90810017-070	1.143,00 €
800 x 750 x 850	rechts	90810017-080	1.176,00 €
900 x 750 x 850	rechts	90810017-090	1.202,00 €
1000 x 750 x 850	rechts	90810017-100	1.213,00 €
1100 x 750 x 850	rechts	90810017-110	1.236,00 €
1200 x 750 x 850	rechts	90810017-120	1.329,00 €
1300 x 750 x 850	rechts	90810017-130	1.443,00 €
1400 x 750 x 850	rechts	90810017-140	1.460,00 €
1500 x 750 x 850	rechts	90810017-150	1.475,00 €
1600 x 750 x 850	rechts	90810017-160	1.530,00 €

## Zulaufisch mit Becken, Ablagebord und Abwurfloch

- › Premium-Ausführung, in Edelstahl AISI 304 Scotch-Brite
- › mit festverschweißtem Spritzblech, Becken und Abtropffläche tiefgezogen
- › Becken 400 x 400 x 250 mm, Ablauf 1 1/2"
- › höhenverstellbare Edelstahlfüße -10 / +50 mm



B x T x H/mm:	Anbauposition:	Artikel-Nr.:	Preis:
1400 x 750 x 850	links	90810018-140	1.645,00 €
1500 x 750 x 850	links	90810018-150	1.683,00 €
1600 x 750 x 850	links	90810018-160	1.701,00 €
1700 x 750 x 850	links	90810018-170	1.741,00 €
1800 x 750 x 850	links	90810018-180	1.750,00 €
1900 x 750 x 850	links	90810018-190	1.791,00 €
2000 x 750 x 850	links	90810018-200	1.812,00 €
1400 x 750 x 850	rechts	90810019-140	1.645,00 €
1500 x 750 x 850	rechts	90810019-150	1.683,00 €
1600 x 750 x 850	rechts	90810019-160	1.701,00 €
1700 x 750 x 850	rechts	90810019-170	1.741,00 €
1800 x 750 x 850	rechts	90810019-180	1.750,00 €
1900 x 750 x 850	rechts	90810019-190	1.791,00 €
2000 x 750 x 850	rechts	90810019-200	1.812,00 €

## Ablaufisch mit Ablagebord und Spritzblech

- › Premium-Ausführung, in Edelstahl AISI 304 Scotch-Brite
- › mit fest verschweißtem Spritzblech, Abtropffläche tiefgezogen, mit Gefälle
- › höhenverstellbare Edelstahlfüße -10 / +50 mm

B x T x H/mm:	Anbauposition:	Artikel-Nr.:	Preis:
700 x 750 x 850	links	90810020-070	799,00 €
800 x 750 x 850	links	90810020-080	814,00 €
900 x 750 x 850	links	90810020-090	822,00 €
1000 x 750 x 850	links	90810020-100	843,00 €
1100 x 750 x 850	links	90810020-110	859,00 €
1200 x 750 x 850	links	90810020-120	875,00 €
1300 x 750 x 850	links	90810020-130	923,00 €
1400 x 750 x 850	links	90810020-140	999,00 €
1500 x 750 x 850	links	90810020-150	1.017,00 €
1600 x 750 x 850	links	90810020-160	1.034,00 €
700 x 750 x 850	rechts	90810021-070	799,00 €
800 x 750 x 850	rechts	90810021-080	814,00 €
900 x 750 x 850	rechts	90810021-090	822,00 €
1000 x 750 x 850	rechts	90810021-100	843,00 €
1100 x 750 x 850	rechts	90810021-110	859,00 €
1200 x 750 x 850	rechts	90810021-120	875,00 €
1300 x 750 x 850	rechts	90810021-130	923,00 €
1400 x 750 x 850	rechts	90810021-140	999,00 €
1500 x 750 x 850	rechts	90810021-150	1.017,00 €
1600 x 750 x 850	rechts	90810021-160	1.034,00 €

### Sondermaße auf Anfrage lieferbar

Bitte bei Bestellung beachten:

› alle Zu- und Ablaufische sind in 1 cm-Schritten der Breite lieferbar

› die letzten drei Stellen der Artikel-Nr. entsprechen der gewünschten Breite  
Beispiel: Ablaufisch Breite 710 mm = Artikel-Nr. 90810022-071

› für die Sondermaße berechnen wir immer das nächstgrößere Modell  
Beispiel: Artikel-Nr. 90810022-071 bis 90810022-079 kosten wie 90810022-080



## Ablaufisch mit Ablagebord, ohne Spritzblech

- › Premium-Ausführung, in Edelstahl AISI 304 Scotch-Brite
- › Abtropffläche tiefgezogen, mit Gefälle
- › höhenverstellbare Edelstahlfüße -10 / +50 mm

B x T x H/mm:	Anbauposition:	Artikel-Nr.:	Preis:
700 x 750 x 850	links / rechts	90810022-070	767,00 €
800 x 750 x 850	links / rechts	90810022-080	790,00 €
900 x 750 x 850	links / rechts	90810022-090	797,00 €
1000 x 750 x 850	links / rechts	90810022-100	808,00 €
1100 x 750 x 850	links / rechts	90810022-110	831,00 €
1200 x 750 x 850	links / rechts	90810022-120	918,00 €
1300 x 750 x 850	links / rechts	90810022-130	939,00 €
1400 x 750 x 850	links / rechts	90810022-140	959,00 €
1500 x 750 x 850	links / rechts	90810022-150	988,00 €
1600 x 750 x 850	links / rechts	90810022-160	1.034,00 €



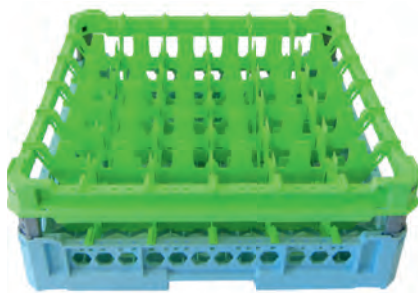

## Ein einziger Korb für verschiedene Gläserhöhen – das intelligente höhenverstellbare System

- › Korbgröße 500 x 500 mm für alle gewerblichen Spülmaschinen
- › offene Korbstruktur für optimale Waschergebnisse
- › höhenverstellbare Aufsatzrahmen für Gläser bis 340 mm Höhe
- › Eckstreben mehrfach höhenverstellbar und vormontiert
- › Aufsatzrahmen je nach Glasdurchmesser farblich differenziert
- › Bestückung von außen leicht erkennbar
- › stapelbar und bestens geeignet für Transport und Lagerung

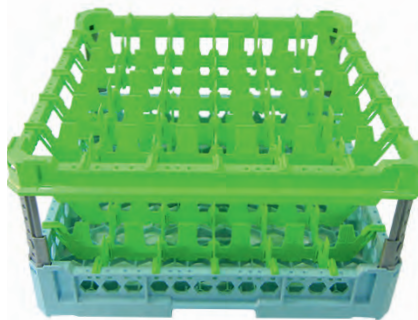

### Höhenverstellbare Varianten sind alle Körbe mit Aufsatz und Extender:

- › Glashöhe 65 - 120 mm: 1 x Aufsatzrahmen
- › Glashöhe 120 - 240 mm: 1 x Extender (höhenverstellbar)
- › Glashöhe 240 - 340 mm: 2 x Extender (höhenverstellbar)



### Pins zur Höhenverstellung Gläserkörbe, 20 Stück

H/mm:

Artikel-Nr.:

Preis:

240

90810009

3,70 €

## Gläserkorb, 9 Fächer, 146 x 146 mm

B x T x H/mm:	Zubehör:	Glashöhe/mm:	Artikel-Nr.:	Preis:
500 x 500 x 240	1 x Extender*	120 - 240	<b>90816015</b>	<b>30,90 €</b>
500 x 500 x 340	2 x Extender*	240 - 340	<b>90816016</b>	<b>38,20 €</b>

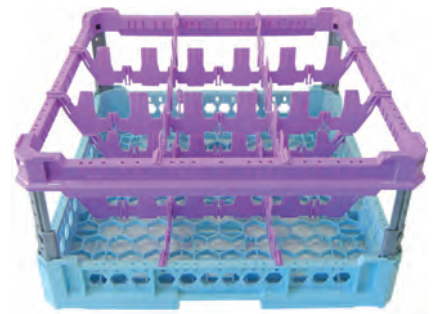

## Gläserkorb, 16 Fächer, 113 x 113 mm

B x T x H/mm:	Zubehör:	Glashöhe/mm:	Artikel-Nr.:	Preis:
500 x 500 x 65	-	65	<b>90816017</b>	<b>19,70 €</b>
500 x 500 x 120	1 x Aufsatz	65 - 120	<b>90816018</b>	<b>28,70 €</b>
500 x 500 x 240	1 x Extender*	120 - 240	<b>90816019</b>	<b>36,80 €</b>
500 x 500 x 340	2 x Extender*	240 - 340	<b>90816020</b>	<b>43,70 €</b>

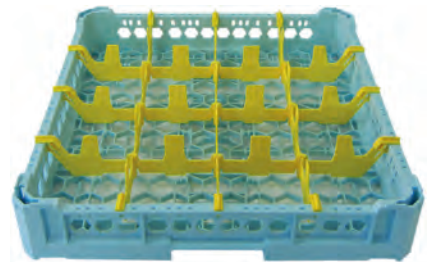

## Gläserkorb, 25 Fächer, 88 x 88 mm

B x T x H/mm:	Zubehör:	Glashöhe/mm:	Artikel-Nr.:	Preis:
500 x 500 x 65	-	65	<b>90816021</b>	<b>22,10 €</b>
500 x 500 x 120	1 x Aufsatz	65 - 120	<b>90816022</b>	<b>33,00 €</b>
500 x 500 x 240	1 x Extender*	120 - 240	<b>90816023</b>	<b>41,70 €</b>
500 x 500 x 340	2 x Extender*	240 - 340	<b>90816024</b>	<b>48,40 €</b>

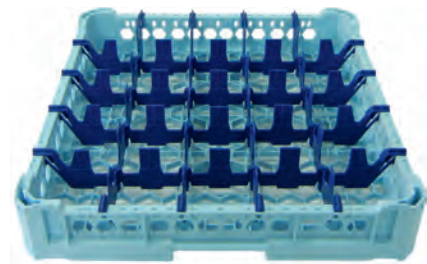

## Gläserkorb, 36 Fächer, 73 x 73 mm

B x T x H/mm:	Zubehör:	Glashöhe/mm:	Artikel-Nr.:	Preis:
500 x 500 x 65	-	65	<b>90816025</b>	<b>24,40 €</b>
500 x 500 x 120	1 x Aufsatz	65 - 120	<b>90816026</b>	<b>33,30 €</b>
500 x 500 x 240	1 x Extender*	120 - 240	<b>90816027</b>	<b>46,40 €</b>
500 x 500 x 340	2 x Extender*	240 - 340	<b>90816028</b>	<b>53,00 €</b>

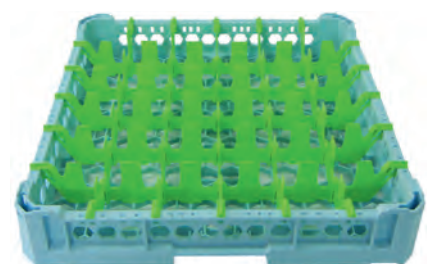

## Gläserkorb, 49 Fächer, 63 x 63 mm

B x T x H/mm:	Zubehör:	Glashöhe/mm:	Artikel-Nr.:	Preis:
500 x 500 x 65	-	65	<b>90816029</b>	<b>26,30 €</b>
500 x 500 x 120	1 x Aufsatz	65 - 120	<b>90816030</b>	<b>35,70 €</b>
500 x 500 x 240	1 x Extender*	120 - 240	<b>90816031</b>	<b>50,00 €</b>
500 x 500 x 340	2 x Extender*	240 - 340	<b>90816032</b>	<b>57,00 €</b>

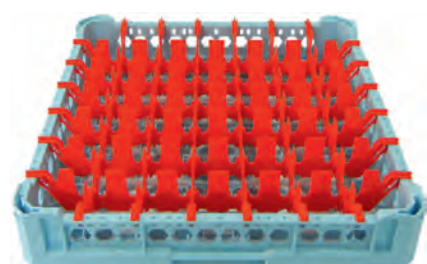

\*Extender werden vormontiert geliefert.



## Universalkorb grobmaschiges Bodengitter

› für Großteile

B x T x H/mm: 500 x 500 x 95  
Artikel-Nr.: **90816001**

Preis: **13,70 €**



## Universalkorb feinmaschiges Bodengitter

› für Besteck und Kleinteile

B x T x H/mm: 500 x 500 x 95  
Artikel-Nr.: **90816003**

Preis: **16,10 €**



## Tellerkorb für 8 große Teller

› für 8 große Teller  
› Teller: max. ø 465 mm

B x T x H/mm: 500 x 500 x 95  
Artikel-Nr.: **90816007**

Preis: **23,40 €**



## Universalkorb, hoch grobmaschiges Bodengitter

› für Großteile

B x T x H/mm: 500 x 500 x 145  
Artikel-Nr.: **90816002**

Preis: **23,00 €**



## Universalkorb, hoch feinmaschiges Bodengitter

› für Besteck und Kleinteile

B x T x H/mm: 500 x 500 x 145  
Artikel-Nr.: **90816004**

Preis: **25,90 €**

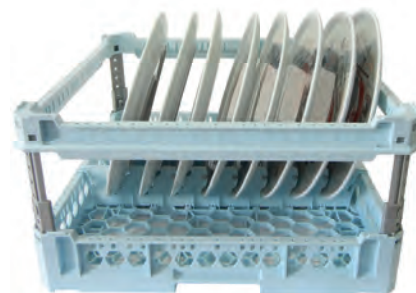

## Tellerkorb für große 8 Teller mit Stoßschutz

› für 8 große Teller  
› Teller: max. ø 465 mm

B x T x H/mm: 500 x 500 x 240  
Artikel-Nr.: **90816008**

Preis: **33,00 €**

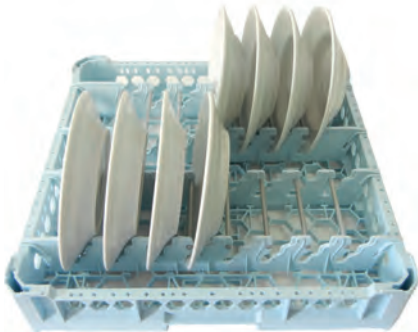

## Tellerkorb für 15 Teller

- › für 15 Speise- und Suppenteller
- › Teller: max. ø 280 mm

B x T x H/mm: 500 x 500 x 95  
 Artikel-Nr.: **90816005**

Preis: **26,10 €**



## Tassenkorb für 28 Tassen

- › für 28 Tassen
- › Tasse: ø 63 x 73 mm
- › Untertasse: ø 150 mm

B x T x H/mm: 500 x 500 x 145  
 Artikel-Nr.: **90816009**

Preis: **47,20 €**



## Tablettkorb für 8 Fast Food Tablett

- › für 8 Tablett max. 450 x 360 mm

B x T x H/mm: 500 x 500 x 95  
 Artikel-Nr.: **90816010**

Preis: **23,40 €**



## Tellerkorb für 15 Teller mit Stoßschutz

- › für 15 Speise- und Suppenteller
- › Teller: max. ø 280 mm

B x T x H/mm: 500 x 500 x 240  
 Artikel-Nr.: **90816006**

Preis: **35,80 €**



## Tablettkorb, offen für 8 Gastro-Norm Tablett

- › für 8 Tablett (Gastro-Norm Größe)

B x T x H/mm: 500 x 500 x 95  
 Artikel-Nr.: **90816012**

Preis: **31,00 €**



## Tablettkorb für 8 Mensa Tablett

- › für 8 Tablett max. 456 x 355 mm

B x T x H/mm: 500 x 500 x 95  
 Artikel-Nr.: **90816011**

Preis: **21,00 €**



**Deckel für Spülkörbe**  
500 x 500 mm

B x T x H/mm: 550 x 550 x 65  
Artikel-Nr.: **90816014**

Preis: **21,80 €**



**Besteckkorb, 8 Fächer**  
á 89 x 89 x 112 mm

B x T x H/mm: 500 x 250 x 184  
Artikel-Nr.: **816064**

Preis: **23,30 €**



**Besteckkorb**

B x T x H/mm: 110 x 110 x 140  
Artikel-Nr.: **90816013**

Preis: **3,00 €**



**Korbroller für Spülkörbe**  
500 x 500 mm

› mit Auffangwanne

B x T x H/mm: 550 x 550 x 160  
Artikel-Nr.: **90956006**

Preis: **69,00 €**



**Korbroller für Spülkörbe**  
500 x 500 mm

› mit Auffangwanne und Bremsen

B x T x H/mm: 550 x 550 x 160  
Artikel-Nr.: **90956007**

Preis: **80,00 €**



**Kunststoffabdeckung für**  
Spülkörbe 500 x 500 mm

› mit zwei Reißverschlüssen

B x T x H/mm: 500 x 500 x 1600  
Artikel-Nr.: **90810008**

Preis: **69,00 €**



## Schlauchaufroller

- › für Wandmontage
- › automatische Schlauchaufrollung
- › mit Spritzpistole G1/2 IG
- › Gehäusekasten aus Edelstahl AISI 304
- › mit Rückschlagventil
- › Gewindeanschluss: 1/2" AG
- › Wassertemperatur: max. 90°C
- › Druck: max. 20 bar
- › Wasserdurchlaufmenge: 40 l/min.
- › Schlauch Trinkwasser geeignet
- › Schlauchtrommel schwenkbar

### mit 10 m Schlauch

B x T x H/mm:	Artikel-Nr.:	Preis:
150 x 480 x 450	<b>90825001</b>	<b>1.111,00 €</b>

### mit 15 m Schlauch

B x T x H/mm:	Artikel-Nr.:	Preis:
150 x 550 x 540	<b>90825002</b>	<b>1.340,00 €</b>

### mit 20 m Schlauch

B x T x H/mm:	Artikel-Nr.:	Preis:
150 x 550 x 540	<b>90825003</b>	<b>1.393,00 €</b>



## Schlauchaufroller mit 4 m Schlauch

- › für Wandmontage
- › automatische Schlauchaufrollung
- › Handbrause mit Knopfbetätigung
- › Gehäusekasten aus Edelstahl AISI 304
- › mit Rückschlagventil
- › Gewindeanschluss: 1/2" AG
- › Wassertemperatur: max. 65°C
- › Druck: max. 20 bar
- › Wasserdurchlaufmenge: 10,5 l/min.
- › Schlauch Trinkwasser geeignet
- › Schlauchtrommel schwenkbar

B x T x H/mm:	64 x 285 x 285
Artikel-Nr.:	<b>90825004</b>

Preis: **481,00 €**



## Schlauchaufroller mit 6 m Schlauch

- › für Wandmontage
- › automatische Schlauchaufrollung
- › mit Spritzpistole G1/2 IG
- › Gehäusekasten aus Edelstahl AISI 304
- › mit Rückschlagventil
- › Gewindeanschluss: 1/2" AG
- › Wassertemperatur: max. 90°C
- › Druck: max. 20 bar
- › Wasserdurchlaufmenge: 10,5 l/min.
- › Schlauch Trinkwasser geeignet
- › Schlauchtrommel schwenkbar

B x T x H/mm:	80 x 380 x 380
Artikel-Nr.:	<b>90825005</b>

Preis: **799,00 €**



## Wandbatterie mit Schlauchanschluss für Schlauchaufroller

- › Anschluss-Mittelabstand: 155 mm
- › Anschluss: ø 1/2" mit Rückschlagventil
- › Schlauchanschluss: ø 3/4"
- › Wasserdurchfluss: 60 l/min.

T x H/mm:	167 x 91
Artikel-Nr.:	<b>90821031</b>

Preis: **164,00 €**



## Mischbatterie mit Schwenkhahn

- › empfohlene Tischbohrung:  $\varnothing$  29 / 30 mm
- › Gewindeschacht:  $\varnothing$  G3/4
- › Anschlussgewinde:  $\varnothing$  1/2"
- › Wasserdurchfluss: 80 l/min.

**Auslauf:  $\varnothing$  25 x 250 x 150 mm**

T x H/mm:	Artikel-Nr.:	Preis:
250 x 335	<b>90821004</b>	<b>187,00 €</b>

**Auslauf:  $\varnothing$  25 x 300 x 150 mm**

T x H/mm:	Artikel-Nr.:	Preis:
300 x 335	<b>90821005</b>	<b>187,00 €</b>



## Mischbatterie, extra lange Säule, mit Schwenkhahn

- › empfohlene Tischbohrung:  $\varnothing$  50 mm
- › Gewindeschacht:  $\varnothing$  G1-1/2
- › Anschlussgewinde:  $\varnothing$  1/2"
- › Wasserdurchfluss: 80 l/min.
- › Edelstahlsäule:  $\varnothing$  55 x H 120 mm

**Auslauf:  $\varnothing$  25 x 300 x 150 mm**

T x H/mm:	Artikel-Nr.:	Preis:
300 x 475	<b>90821006</b>	<b>353,00 €</b>

**Auslauf:  $\varnothing$  25 x 450 x 150 mm**

T x H/mm:	Artikel-Nr.:	Preis:
450 x 475	<b>90821007</b>	<b>367,00 €</b>



## Mischbatterie mit Schwenkhahn

- › empfohlene Tischbohrung:  $\varnothing$  29 / 30 mm
- › Anschlussgewinde:  $\varnothing$  3/4"
- › Wasserdurchfluss: 80 l/min.
- › schräge Handgriffe

**Auslauf:  $\varnothing$  25 x 250 x 150 mm**

T x H/mm:	Artikel-Nr.:	Preis:
250 x 335	<b>90821010</b>	<b>199,00 €</b>

**Auslauf:  $\varnothing$  25 x 300 x 150 mm**

T x H/mm:	Artikel-Nr.:	Preis:
300 x 335	<b>90821011</b>	<b>199,00 €</b>

## Mischbatterie mit Ellenbogen-Bedienhebel und Schwenkhahn

- › empfohlene Tischbohrung:  $\varnothing$  29 / 30 mm
- › Gewindeschaft:  $\varnothing$  G3/4
- › Anschlussgewinde:  $\varnothing$  1/2"
- › Wasserdurchfluss: 25 l/min.

### Auslauf: $\varnothing$ 25 x 225 x 150 mm

T x H/mm:	Artikel-Nr.:	Preis:
300 x 320	<b>90821008</b>	<b>219,00 €</b>

### Auslauf: $\varnothing$ 25 x 275 x 150 mm

T x H/mm:	Artikel-Nr.:	Preis:
350 x 320	<b>90821009</b>	<b>235,00 €</b>



## Mischbatterie mit Ellenbogen-Bedienhebel und Schwenkhahn, Säule 100 mm

- › empfohlene Tischbohrung:  $\varnothing$  29 / 30 mm
- › Gewindeschaft:  $\varnothing$  G3/4
- › Anschlussgewinde:  $\varnothing$  1/2"
- › Wasserdurchfluss: 25 l/min.

### Auslauf: $\varnothing$ 25 x 245 mm

T x H/mm:	Artikel-Nr.:	Preis:
343 x 436	<b>90821033</b>	<b>314,00 €</b>

### Auslauf: $\varnothing$ 25 x 295 mm

T x H/mm:	Artikel-Nr.:	Preis:
393 x 436	<b>90821034</b>	<b>330,00 €</b>



## Einhebel-Wandarmatur mit Ellenbogen-Bedienhebel, Schwenkhahn 180 mm

- › Mittelabstand Anschluss: 155 mm
- › Schwenkschlauch mit Feder: 1200 mm
- › Wasserdurchfluss: 14 l/min.
- › Wandhalterung: 115 mm
- › Anschlussgewinde:  $\varnothing$  3/4" mit Rückschlagventilen
- › empfohlene Tischbohrung:  $\varnothing$  29 mm
- › DVGW zertifiziert, UBA konform

T x H/mm:	Artikel-Nr.:	Preis:
331 x 308	<b>90821030</b>	<b>241,00 €</b>





## Einhebelmischbatterie mit Schwenkhahn für Einlochmontage

- › empfohlene Tischbohrung:  $\varnothing$  50 mm
- › Gewindeschacht:  $\varnothing$  G1-1/2
- › Auslauf:  $\varnothing$  25 x 300 x 150 mm
- › Gewindeanschluss:  $\varnothing$  1/2"
- › Wasserdurchfluss: 26 l/min.

T x H/mm:	Artikel-Nr.:	Preis:
300 x 385	<b>90821001</b>	<b>297,00 €</b>



## Einhebelmischbatterie auf Säule mit Schwenkhahn für Einlochmontage

- › empfohlene Tischbohrung:  $\varnothing$  50 mm
- › Gewindeschacht:  $\varnothing$  G1-1/2
- › Auslauf:  $\varnothing$  25 x 300 x 150 mm
- › Gewindeanschluss:  $\varnothing$  1/2"
- › Wasserdurchfluss: 26 l/min.
- › Hebel mit Kugel

T x H/mm:	Artikel-Nr.:	Preis:
300 x 675	<b>90821002</b>	<b>370,00 €</b>

## Sensormischbatterie

- › Betriebsdruck: 0,3 - 10 bar, Durchflussmenge: ca. 6,50 l/min. (3 bar)
- › max. Wassertemperatur: 80°C
- › Strahlregler: Spar-Strahlregler, Kaskade, selbstreinigend
- › Druckschläuche: 350 mm, Eckventilanschluss: G 3/8"
- › Schmutzabwehr: 0,5 mm Maschenweite
- › Sensorempfindlichkeit: permanent automatisch selbstmessend
- › Wassernachlaufzeit: 1 sec. voreingestellt, 0 - 10 sec. einstellbar
- › Dauer-Laufzeit und Hygienespülung-Laufzeit: 2 min. voreingestellt, 0,5 - 20 min. einstellbar
- › Kurz-Aus: 2 min. (fixiert)
- › Normen: DIN EN 200, Geräuschklasse I, P-IX 9575 / IA, CE

### Netzbetrieb AP Steckernetzgerät 230 V / 6 V

T x H/mm:	Artikel-Nr.:	Preis:
110 x 134	<b>90821014</b>	<b>499,00 €</b>

### Batterie 6 V Lithium CRP 2

T x H/mm:	Artikel-Nr.:	Preis:
110 x 134	<b>90821015</b>	<b>475,00 €</b>



## Selbstschlussarmatur Edelstahl

- › hydraulisch gesteuerte Selbstschlussarmatur
- › startet per Knopfdruck, endet komplett automatisch
- › besonders geeignet für öffentliche Räume
- › Wasserlaufzeit durch Kartuschenwechsel änderbar: 6 - 10 s
- › Betriebsdruck: 0,5 - 10 bar, Durchflussmenge: 6 l/min. (3 bar)
- › Wassertemperatur (max.): 80°C
- › Auslösekraft (max.): 15 N (unabhängig vom Betriebsdruck)
- › Druckschläuche: ca. 350 mm
- › Eckventilanschlüsse: G 3/8
- › Strahlwinkel: 40°
- › Auslaufhöhe: 83 mm, Ausladung: 90 mm
- › Normen: DIN EN200, EN 816

### ohne Mischung, zum Anschluss an Kalt- oder vorgemischtes Wasser

T x H/mm:	Artikel-Nr.:	Preis:
110 x 134	<b>90821026</b>	<b>220,00 €</b>

### mit Mischung, zum Anschluss an Kalt- und Warmwasser

T x H/mm:	Artikel-Nr.:	Preis:
110 x 134	<b>90821027</b>	<b>236,00 €</b>



## Selbstschlussarmatur verchromt

- › hydraulisch gesteuerte Selbstschlussarmatur
- › startet per Knopfdruck, endet komplett automatisch
- › besonders geeignet für öffentliche Räume
- › Wasserlaufzeit durch Kartuschenwechsel änderbar: 6 - 10 s
- › Betriebsdruck: 0,5 - 10 bar, Durchflussmenge: 6 l/min. (3 bar)
- › Wassertemperatur (max.): 80°C
- › Auslösekraft (max.): 15 N (unabhängig vom Betriebsdruck)
- › Druckschläuche: ca. 350 mm
- › Eckventilanschlüsse: G 3/8
- › Strahlwinkel: 40°
- › Auslaufhöhe: 83 mm, Ausladung: 90 mm
- › Normen: DIN EN200, EN 816

### ohne Mischung, zum Anschluss an Kalt- oder vorgemischtes Wasser

T x H/mm:	Artikel-Nr.:	Preis:
110 x 134	<b>90821028</b>	<b>194,00 €</b>

### mit Mischung, zum Anschluss an Kalt- und Warmwasser

T x H/mm:	Artikel-Nr.:	Preis:
110 x 134	<b>90821029</b>	<b>207,00 €</b>





## Geschirr-Waschbrause für Einlochmontage

- › empfohlene Tischbohrung:  $\varnothing$  29 / 30 mm
- › Gewindeschaft:  $\varnothing$  G3/4
- › Anschlussgewinde:  $\varnothing$  1/2" mit Rückschlagventil
- › Edelstahlschlauch: 1200 mm
- › Wandhalter: 115 mm
- › Wasserdurchfluss: 16 l/min.

T x H/mm:	Artikel-Nr.:	Preis:
400 x 1000	<b>90822003</b>	<b>383,00 €</b>



## Geschirr-Waschbrause mit Ellenbogen-Bedienung und Schwenkhahn für Einlochmontage

- › empfohlene Tischbohrung:  $\varnothing$  29 / 30 mm
- › Gewindeschaft:  $\varnothing$  G3/4
- › Schwenkhahn L 225 mm
- › Anschlussgewinde:  $\varnothing$  1/2" mit Rückschlagventil
- › Wandhalter: 115 mm
- › Wasserdurchfluss Handbrause: 16 l/min.
- › Wasserdurchfluss Standrohrventil: 25 l/min.

T x H/mm:	Artikel-Nr.:	Preis:
400 x 1	<b>90822004</b>	<b>495,00 €</b>



## Geschirr-Waschbrause mit Schwenkhahn für Zweilochmontage

- › empfohlene Tischbohrung:  $\varnothing$  21 / 23 mm
- › Mittelabstand Anschluss: 155 mm
- › mit Schwenkhahn  $\varnothing$  25 mm x L 300 mm
- › mit Umstellhebel Auslauf / Brause
- › Anschlussgewinde:  $\varnothing$  1/2" mit Rückschlagventil
- › Wandhalter: 115 mm
- › Wasserdurchfluss Handbrause: 16 l/min.
- › Wasserdurchfluss Auslauf: 40 l/min.

T x H/mm:	Artikel-Nr.:	Preis:
400 x 1	<b>90822005</b>	<b>563,00 €</b>

## Geschirr-Waschbrause mit Schwenkhahn für Zweiloch-Wandmontage

- › Mittelabstand Anschluss: 155 + / - 20 mm
- › Schwenkhahn ø 25 mm x L 300 mm
- › mit Umstellhebel Auslauf / Brause
- › Anschlussgewinde: ø 1/2"
- › Wandhalter: 115 mm
- › Wasserdurchfluss Handbrause: 16 l/min.
- › Wasserdurchfluss Standrohrventil: 40 l/min.

T x H/mm:	Artikel-Nr.:	Preis:
380 x 1	90822006	578,00 €



## Geschirr-Waschbrause mit Schwenkhahn für Einlochmontage

- › empfohlene Tischbohrung: ø 29 / 30 mm
- › Gewindeschacht: ø G3/4
- › Schwenkhahn ø 25 mm x L 250 mm
- › Anschlussgewinde: ø 1/2" mit Rückschlagventil
- › Wandhalter: 115 mm
- › Wasserdurchfluss Handbrause: 16 l/min.
- › Wasserdurchfluss Standrohrventil: 40 l/min.

T x H/mm:	Artikel-Nr.:	Preis:
400 x 1	90822007	463,00 €



## Geschirr-Waschbrause, Ellenbogen-Hebel, Schwenkhahn, Einlochmontage

- › Brausekopf und Ellenbogen-Hebel schwarz
- › benötigt keine Wandbefestigung
- › 110° Schwenkauslauf
- › DVGW-zertifizierte, platinvernetzte Silikon-Schläuche, Ummantelung Edelstahl AISI 304
- › Höchstdruck (nicht konstant): 1 MPa (10 bar)
- › empfohlener Betriebsdruck: zwischen 0,1 und 0,6 MPa (1 - 6 bar)
- › Höchsttemperatur: 90°C
- › empfohlene Höchsttemperatur: 60°C
- › empfohlene Tischbohrung: ø 30 mm
- › Anschlüsse: G 3/8 Innengewinde
- › integrierter Rückflussverhinderer
- › DVGW zertifiziert, UBA konform

**Auslauf: ø 25 x 195 mm, Gesamthöhe: 600 mm**

T x H/mm:	Artikel-Nr.:	Preis:
314 x 600	90822018	382,00 €

**Auslauf: ø 25 x 295 mm, Gesamthöhe: 800 mm**

T x H/mm:	Artikel-Nr.:	Preis:
362 x 800	90822019	404,00 €





## Geschirrwashbrause mit Schwenkhahn für Zweilochmontage

- › empfohlene Tischbohrung:  $\varnothing$  21 / 23 mm
- › Mittelabstand Anschluss: 155 mm
- › Schwenkauslauf:  $\varnothing$  25 mm x L 250 mm
- › Anschlussgewinde:  $\varnothing$  1/2"
- › Wasserdurchfluss Handbrause: 16 l/min.
- › Wasserdurchfluss Standrohrventil: 40 l/min.

T x H/mm:	Artikel-Nr.:	Preis:
400 x 1	90822002	559,00 €



## Geschirrwashbrause mit Einhebelmischer und Schwenkhahn für Zweilochmontage

- › empfohlene Tischbohrung:  $\varnothing$  21 / 23 mm
- › Mittelabstand Anschluss: 155 mm
- › Schwenkauslauf:  $\varnothing$  25 mm x L 250 mm
- › Gewindeanschluss:  $\varnothing$  1/2" mit Rückschlagventil
- › Wasserdurchfluss: 26 l/min.
- › Edelstahlsäule: H = 300 mm

T x H/mm:	Artikel-Nr.:	Preis:
400 x 1	90822001	640,00 €



## Zweigriff-Geschirrbrause, Einlochmontage, Schwenkhahn\*

- › Brausekopf und Schlauchfeder schwarz
- › benötigt keine Wandbefestigung
- › 360° Schwenkauslauf
- › DVGW-zertifizierte, platinvernetzte Silikon-Schläuche, Ummantelung Edelstahl AISI 304
- › Höchstdruck (nicht konstant): 1 MPa (10 bar)
- › empfohlener Betriebsdruck: zwischen 0,1 und 0,6 MPa (1 - 6 bar)
- › Höchsttemperatur: 90°C
- › empfohlene Höchsttemperatur: 60°C
- › empfohlene Tischbohrung:  $\varnothing$  30 mm
- › Anschlüsse: G 3/8 Innengewinde
- › integrierter Rückflussverhinderer
- › DVGW zertifiziert, UBA konform

T x H/mm:	Artikel-Nr.:	Preis:
264 x 600	90822015	351,00 €
364 x 800	90822017	378,00 €



## Einlocharmatur mit Einhandmischer Brausekopf, Schlauchfeder und Halterung schwarz\*

- › benötigt keine Wandbefestigung, 360° Schwenkauslauf
- › DVGW-zertifizierte, platinvernetzte Silikon-Schläuche, Ummantelung Edelstahl AISI 304
- › Höchstdruck (nicht konstant): 1 MPa (10 bar)
- › empfohlener Betriebsdruck: zwischen 0,1 und 0,6 MPa (1 - 6 bar)
- › Höchsttemperatur: 90°C, empfohlene Höchsttemperatur: 60°C
- › empfohlene Tischbohrung: ø 30 mm, Anschlüsse: G 3/8 Innengewinde
- › integrierter Rückflussverhinderer

T x H/mm:	Artikel-Nr.:	Preis:
273 x 600	<b>90822012</b>	<b>351,00 €</b>
373 x 800	<b>90822011</b>	<b>378,00 €</b>



## Einlocharmatur mit Zweigriffmischer, Brausekopf schwarz

- › benötigt keine Wandbefestigung, 360° Schwenkauslauf
- › DVGW-zertifizierte, platinvernetzte Silikon-Schläuche, Ummantelung Edelstahl AISI 304
- › Höchstdruck (nicht konstant): 1 MPa (10 bar)
- › empfohlener Betriebsdruck: zwischen 0,1 und 0,6 MPa (1 - 6 bar)
- › Höchsttemperatur: 90°C, empfohlene Höchsttemperatur: 60°C
- › empfohlene Tischbohrung: ø 30 mm, Anschlüsse: G 3/8 Innengewinde
- › integrierter Rückflussverhinderer

T x H/mm:	Artikel-Nr.:	Preis:
364 x 600	<b>90822010</b>	<b>399,00 €</b>
364 x 800	<b>90822013</b>	<b>434,00 €</b>



## Einlocharmatur mit Einhandmischer, Brausekopf schwarz\*

- › benötigt keine Wandbefestigung, 360° Schwenkauslauf
- › DVGW-zertifizierte, platinvernetzte Silikon-Schläuche, Ummantelung Edelstahl AISI 304
- › Höchstdruck (nicht konstant): 1 MPa (10 bar)
- › empfohlener Betriebsdruck: zwischen 0,1 und 0,6 MPa (1 - 6 bar)
- › Höchsttemperatur: 90°C, empfohlene Höchsttemperatur: 60°C
- › empfohlene Tischbohrung: ø 30 mm, Anschlüsse: G 3/8 Innengewinde
- › integrierter Rückflussverhinderer

T x H/mm:	Artikel-Nr.:	Preis:
273 x 600	<b>90822014</b>	<b>351,00 €</b>
273 x 800	<b>90822016</b>	<b>378,00 €</b>





## Geschirr-Waschbrause mit Einhebelmischbatterie für Einlochmontage

- › empfohlene Tischbohrung:  $\varnothing$  38 mm
- › ohne Zwischenhahn
- › Anschlussgewinde: 1/2" und für 15 mm Kupferrohr
- › Edelstahlschlauch inkl. Handgriff: 1200 mm
- › Wandhalter: 136 mm
- › Wasserdurchfluss: 16 l/min.

T x H/mm:	Artikel-Nr.:	Preis:
414 x 994	<b>90822008</b>	<b>280,00 €</b>



## Geschirr-Waschbrause mit Einhebelmischbatterie und Schwenkhahn für Einlochmontage

- › Standardbrausekopf
- › für Einpunkt-Plattenanschluss
- › mit Zwischenhahn
- › Lochbohrung:  $\varnothing$  38 mm
- › Auslauf: 305 mm
- › Anschlussgewinde: 1/2" und für 15 mm Kupferrohr
- › Edelstahlschlauch inkl. Handgriff: 1200 mm
- › Wandhalter: 136 mm
- › Wasserdurchfluss: 16 l/min.

T x H/mm:	Artikel-Nr.:	Preis:
414 x 1067	<b>90822009</b>	<b>318,00 €</b>

## Handwasch-Ausgussbecken mit Mischbatterie und zweiter Lochbohrung für Sensormischbatterie

- › Ausführung CNS 18/10 1.4301, Scotch Brite
- › Handwaschbecken mit Aufkantung 40 mm
- › inkl. Mischbatterie, Druckanschluss
- › Lochbohrung für Sensorbatterie: 31 mm
- › Anschluss an Durchlauferhitzer möglich
- › Ausgussbecken mit Lochblech und Standrohr
- › inkl. kompletter Abwassergarnitur
- › abnehmbare Beine für Wandmontage
- › Sensormischbatterie zur Selbstmontage optional

B x T x H/mm:	Artikel-Nr.:	Preis:
500 x 600 x 850	<b>90841010</b>	<b>494,00 €</b>
500 x 700 x 850	<b>90841011</b>	<b>494,00 €</b>



## Desinfektionsmittel-Dispenser mit Armhebel, abschließbar, Edelstahl\*

- › Dispenser ist vollständig aus Edelstahl
- › Füllstandskontrolle über Sichtfenster
- › Innenbehälter und das Pumpsystem sind auch für andere Dosierprodukte wie Seifen bis zu einer maximalen Dichte von 1,337 g/cm<sup>3</sup> nutzbar
- › Diebstahlschutz des Desinfektionsmittels, da abschließbar
- › nicht geeignet für chlorhaltige Seifen und Produkte mit einem Alkoholgehalt >80%
- › Mindestabnahme: VPE 2 Stück in einem Karton verpackt
- › ab 10 Stück 10% Zusatzrabatt

B x T x H/mm:	Artikel-Nr.:	Preis:
99 x 89 x 322	<b>90853003</b>	<b>140,00 €</b>



## Standfuß mit Bodenplatte für Dispenser 90853003, Edelstahl\*

- › Bodenplatte und Standfuß aus massivem Edelstahl mit 4 Kunststoff-Füßen
- › vorbereitet für einfache Montage des Dispensers
- › vorbereitet für eine Verschraubung am Boden
- › Gewicht ca. 10 kg
- › Abbildung zeigt komplette Dosierstation, Preis gilt nur für Standfuß
- › ab 10 Stück 10% Zusatzrabatt

B x T x H/mm:	Artikel-Nr.:	Preis:
450 x 450 x 1418	<b>90850001</b>	<b>119,00 €</b>



\*Solange Vorrat reicht.



## Papiertücher, weiß, gefaltet

- › 15 x 250 Blatt mit ZZ-Falz, 2-lagig
- › 100 % Recycling, nassfest und besonders weich durch Luftpolsterprägung

Artikel-Nr.: Preis:

**858004** **78,00 €**



## Falhtand Tuch-Spender, 400 Blatt, Edelstahl matt

- › für Handtuchpapier C- und Z-Faltung
- › Sichtfenster zur Kontrolle des Papiervorrates
- › Sicherheitsschloss gegen Diebstahl und Vandalismus
- › inkl. Befestigungsmaterial aus Edelstahl

B x T x H/mm: Artikel-Nr.: Preis:

280 x 102 x 365 **90854001** **105,00 €**



## Sensor-Desinfektionsmittelspender 1 l, Edelstahl

- › Innenbehälter 1, Kunststoff geeignet für Desinfektionsmittel nicht für Desinfektionsgel
- › berührungslose Entnahme mittels Pumpe mit Infrarotsensor
- › angetrieben durch 4 AA-Batterien 1,5 V (nicht inklusive)
- › HACCP konform
- › Sichtfenster zur Verbrauchskontrolle

B x T x H/mm: Artikel-Nr.: Preis:

141 x 98 x 450 **90853002** **128,00 €**



## Seifenspender, 1,2 l, Edelstahl matt

- › Innenbehälter: Kunststoff, geeignet für Flüssigseifen ohne Mikrokugeln
- › Entnahme durch Pumphebel
- › Sichtfenster zur Kontrolle des Seifenvorrates

B x T x H/mm: Artikel-Nr.: Preis:

100 x 170 x 320 **90853001** **89,00 €**



## Wandabfallbehälter mit Deckel, 10 l, Edelstahl matt

- › Wandbefestigung
- › integrierter Müllsackhalter aus Edelstahl
- › inkl. Befestigungsmaterial aus Edelstahl

B x T x H/mm: Artikel-Nr.: Preis:

250 x 130 x 300 **90861003** **111,00 €**



## Abfallbehälter, 25 l, Edelstahl matt

- › zur Wandmontage oder freistehend
- › abnehmbare Blende zur Entleerung
- › verzinkter Inneneimer mit Henkel

B x T x H/mm: Artikel-Nr.: Preis:

300 x 200 x 500 **90861001** **162,00 €**

## Servierwagen, 2 Borde

- › Edelstahl CNS
- › tiefgezogene, eingeschweißte Borde
- › Borde mit ringsumlaufendem Profilrand
- › Profilrand 10 mm abgesenkt und 35 mm abgekantet
- › Tragkraft je Bord: 40 kg
- › lichter Bordabstand: 538 mm
- › 4 Lenkrollen ø 125 mm, 2 mit Totalfeststellern

### Ausführung: Edelstahl CNS

B x T x H/mm:	B x T/mm (Borde):	Artikel-Nr.:	Preis:
695 x 495 x 900	600 x 400	<b>90953001</b>	<b>258,00 €</b>
895 x 595 x 950	800 x 500	<b>90953003</b>	<b>279,00 €</b>
1095 x 695 x 950	1000 x 600	<b>90953007</b>	<b>352,00 €</b>

### Ausführung: mit luftidentischen Rollen

B x T x H/mm:	B x T/mm (Borde):	Artikel-Nr.:	Preis:
895 x 595 x 950	800 x 500	<b>90953010</b>	<b>363,00 €</b>
1095 x 695 x 950	1000 x 600	<b>90953011</b>	<b>450,00 €</b>



### luftidentische Rolle i

*Kombiniert die Laufruhe einer Luftbereifung mit der Unempfindlichkeit einer Vollgummibereifung.*

## Servierwagen, 3 Borde

- › Edelstahl CNS
- › tiefgezogene, eingeschweißte Borde
- › Borde mit ringsumlaufendem Profilrand
- › Profilrand 10 mm abgesenkt und 35 mm abgekantet
- › Tragkraft je Bord: 40 kg
- › lichter Bordabstand: 278 mm
- › 4 Lenkrollen ø 125 mm, 2 mit Totalfeststellern

### Ausführung: Edelstahl CNS

B x T x H/mm:	B x T/mm (Borde):	Artikel-Nr.:	Preis:
695 x 495 x 900	600 x 400	<b>90953002</b>	<b>323,00 €</b>
895 x 595 x 950	800 x 500	<b>90953004</b>	<b>340,00 €</b>
1095 x 695 x 950	1000 x 600	<b>90953008</b>	<b>492,00 €</b>

### Ausführung: mit luftidentischen Rollen

B x T x H/mm:	B x T/mm (Borde):	Artikel-Nr.:	Preis:
895 x 595 x 950	800 x 500	<b>90953012</b>	<b>429,00 €</b>
1095 x 695 x 950	1000 x 600	<b>90953013</b>	<b>553,00 €</b>





## Servierwagen, 3 Borde, by Cambro

- › Borde mit Aufkantung und rutschfester Oberfläche
- › senkrechte Aluminiumstützen
- › wird zerlegt geliefert
- › Gesamttragkraft: 180 kg

B x T x H/mm:	Artikel-Nr.:	Preis:
1015 x 540 x 950	<b>90953009</b>	<b>243,00 €</b>



## Regalwagen für 18 x GN 1/1, Längseinschub

- › Edelstahlausführung
- › geeignet für GN 1/1, GN 2/3, GN 1/2 und GN 1/3
- › U-Schienen gemäß DIN EN 18867-2
- › mit beidseitiger Kipp- und Durchschubsicherung
- › 4 Lenkrollen ø 125 mm, 2 mit Totalfeststellern
- › Gesamttragkraft: 90 kg

B x T x H/mm:	Artikel-Nr.:	Preis:
619 x 454 x 1661	<b>90952001</b>	<b>399,00 €</b>



## Regalwagen für 36 x GN 1/1, Quereinschub

- › Edelstahlausführung
- › geeignet für GN 2/1 und GN 2/4
- › U-Schienen gemäß DIN EN 18867-2
- › mit beidseitiger Kipp- und Durchschubsicherung
- › 4 Lenkrollen ø 125 mm, 2 mit Totalfeststellern
- › Gesamttragkraft: 180 kg

B x T x H/mm:	Artikel-Nr.:	Preis:
739 x 659 x 1663	<b>90952002</b>	<b>433,00 €</b>

## Tellertransportwagen, 1-fach, niedrige Ausführung

- › Edelstahlausführung
- › niedrige Variante
- › einseitig beschickbar
- › für max. 135 Geschirrtteile
- › 4 Lenkrollen ø 125 mm, 2 mit Totalfeststellern
- › Gesamttragkraft: 120 kg

B x T x H/mm:	Ausführung:	Artikel-Nr.:	Preis:
995 x 485 x 766	1-fach	90952003	426,00 €



## Tellertransportwagen, 2-fach, niedrige Ausführung

- › Edelstahlausführung
- › niedrige Variante
- › zweiseitig beschickbar
- › für max. 135 Geschirrtteile
- › 4 Lenkrollen ø 125 mm, 2 mit Totalfeststellern
- › Gesamttragkraft: 270 kg

B x T x H/mm:	Ausführung:	Artikel-Nr.:	Preis:
995 x 795 x 766	2-fach	90952004	646,00 €



## Tellertransportwagen, 6-fach, verstellbar, by Cambro

- › für runde, quadratische und ovale Teller, ø 110 - 330 mm
- › unterschiedliche Kombinationen verschiedener Teller und Platten möglich
- › Fassungsvermögen: 180 - 480 Teller oder 45 - 60 Teller pro Stapel
- › 4 Lenkrollen mit Bremse, plus ein zusätzliches starres Rad in der Mitte

B x T x H/mm:	Ausführung:	Artikel-Nr.:	Preis:
1020 x 880 x 880	6-fach	90952007	1.499,00 €





## Tellertransportwagen, 1-fach, hohe Ausführung

- › Edelstahlausführung
- › hohe Variante
- › einseitig beschickbar
- › für max. 135 Geschirrtteile
- › 4 Lenkrollen ø 125 mm, 2 mit Totalfeststellern
- › Gesamttragkraft: 120 kg

B x T x H/mm:	Ausführung:	Artikel-Nr.:	Preis:
995 x 485 x 951	1-fach	<b>90952005</b>	<b>568,00 €</b>



## Tellertransportwagen, 2-fach, hohe Ausführung

- › Edelstahlausführung
- › hohe Variante
- › zweiseitig beschickbar
- › für max. 135 Geschirrtteile
- › 4 Lenkrollen ø 125 mm, 2 mit Totalfeststellern
- › Gesamttragkraft: 270 kg

B x T x H/mm:	Ausführung:	Artikel-Nr.:	Preis:
995 x 795 x 951	2-fach	<b>90952006</b>	<b>758,00 €</b>



## Besteckaufsatz für Tellertransportwagen

- › passend für 90952003 - 90952006

B x T x H/mm:	Artikel-Nr.:	Preis:
935 x 310 x 303	<b>90950001</b>	<b>173,00 €</b>



## Abfallsammler, 1-fach mit Fußhebel

- › Edelstahlausführung
- › für Abfälle oder Schmutzwäsche
- › passend für handelsübliche Transportsäcke
- › mit Fußhebel, Deckel und Gummiring
- › 4 Lenkrollen ø 75 mm

B x T x H/mm:	Ausführung:	Artikel-Nr.:	Preis:
350 x 496 x 913	1-fach	<b>90863001</b>	<b>399,00 €</b>



## Abfallsammler, 2-fach mit Fußhebel

- › Edelstahlausführung
- › für Abfälle oder Schmutzwäsche
- › passend für handelsübliche Transportsäcke
- › mit Fußhebel, Deckel und Gummiring
- › 4 Lenkrollen ø 75 mm

B x T x H/mm:	Ausführung:	Artikel-Nr.:	Preis:
680 x 496 x 913	2-fach	<b>90863002</b>	<b>589,00 €</b>



## Abfallsammler, 3-fach mit Fußhebel

- › Edelstahlausführung
- › für Abfälle oder Schmutzwäsche
- › passend für handelsübliche Transportsäcke
- › mit Fußhebel, Deckel und Gummiring
- › 4 Lenkrollen ø 75 mm

B x T x H/mm:	Ausführung:	Artikel-Nr.:	Preis:
1010 x 496 x 913	3-fach	<b>90863003</b>	<b>799,00 €</b>





## Korbtransportwagen, 5 x 500er Körbe, mit Arbeitsplatte

- › Edelstahlausführung
- › für leere und bestückte Geschirrkörbe 500 x 500 mm
- › L-Auflageschienen mit beidseitiger Transportsicherung
- › Schienenabstand 150 mm
- › mit stabiler Arbeitsplatte
- › 4 Lenkrollen ø 125 mm, 2 mit Totalfeststellern
- › Gesamttragkraft: 80 kg

B x T x H/mm:	passend für:	Artikel-Nr.:	Preis:
638 x 630 x 1061	5 x 500er Körbe	<b>90956001</b>	<b>564,00 €</b>



## Korbtransportwagen, 10 x 500er Körbe, mit Arbeitsplatte

- › Edelstahlausführung
- › für leere und bestückte Geschirrkörbe 500 x 500 mm
- › L-Auflageschienen mit beidseitiger Transportsicherung
- › Schienenabstand 150 mm
- › mit stabiler Arbeitsplatte
- › 4 Lenkrollen ø 125 mm, 2 mit Totalfeststellern
- › Gesamttragkraft: 140 kg

B x T x H/mm:	passend für:	Artikel-Nr.:	Preis:
1176 x 630 x 1058	10 x 500er Körbe	<b>90956002</b>	<b>764,00 €</b>



## Korbroller mit Griff für 500er Körbe

- › Edelstahlausführung
- › für leere und bestückte Geschirrkörbe 500 x 500 mm
- › mit stabilem Plattformrahmen 545 x 520 mm
- › 4 Lenkrollen ø 125 mm, 2 mit Totalfeststellern
- › Gesamttragkraft: 80 kg

B x T x H/mm:	passend für:	Artikel-Nr.:	Preis:
708 x 580 x 1021	500er Körbe	<b>90956003</b>	<b>363,00 €</b>

## Tellerstapler beheizt, Teller ø 190 bis 260 mm

- › Edelstahlausführung mit Dämmung
- › 1 Stapelschacht, statisch beheizt, 3 Führungen je Röhre, verstellbar
- › für bis zu 72 Teller ohne Haube oder für bis zu 83 Teller mit Haube
- › mit 1 Klarsichthaube, einwandig
- › Ein- / Ausschalter, mit integrierter Anzeigefunktion
- › stufenlose Temperaturregelung
- › 4 Lenkrollen ø 125 mm, 2 Rollen mit Totalfeststellern
- › Gesamttragkraft: 70 kg

B x T x H/mm:	Anschlusswert:	Artikel-Nr.:	Preis:
610 x 459 x 1072	230 V / 0,90 kW	<b>90951003</b>	<b>1.083,00 €</b>



## Tellerstapler beheizt, Teller ø 180 bis 330 mm

- › Edelstahlausführung mit Dämmung
- › 1 Stapelschacht, statisch beheizt, 3 Führungen je Röhre, verstellbar
- › für bis zu 53 Teller ohne Haube oder für bis zu 61 Teller mit Haube
- › mit 1 Klarsichthaube, einwandig
- › Ein- / Ausschalter, mit integrierter Anzeigefunktion
- › stufenlose Temperaturregelung
- › 4 Lenkrollen ø 125 mm, 2 Rollen mit Totalfeststellern
- › Gesamttragkraft: 80 kg

B x T x H/mm:	Anschlusswert:	Artikel-Nr.:	Preis:
710 x 529 x 1073	230 V / 0,90 kW	<b>90951004</b>	<b>1.199,00 €</b>



## Tellerstapler unbeheizt, Teller ø 180 bis 330 mm

- › Edelstahlausführung
- › 2 Stapelschächte, 3 Führungen je Röhre, verstellbar
- › für bis zu 106 Teller ohne Haube oder für bis zu 122 Teller mit Haube
- › 4 Lenkrollen ø 125 mm, 2 Rollen mit Totalfeststellern
- › Gesamttragkraft: 140 kg

B x T x H/mm:	Artikel-Nr.:	Preis:
1051 x 529 x 962	<b>90951002</b>	<b>1.074,00 €</b>



## Klarsichthaube für Tellerstapler

- › passend für 90951001, 90951003, 90951005
- › Materialstärke: 3 mm

ø x H/mm:	Artikel-Nr.:	Preis:
310 x 203	<b>90950002</b>	<b>53,00 €</b>

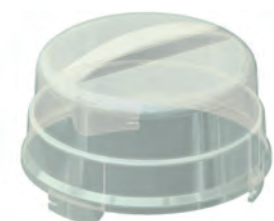



## Tellerstapler beheizt, Teller ø 190 bis 260 mm

- › Edelstahlausführung mit Dämmung
- › 2 Stapelschächte, statisch beheizt, 3 Führungen je Röhre, verstellbar
- › für bis zu 144 Teller ohne Haube oder für bis zu 166 Teller mit Haube
- › mit 2 Klarsichthauben, einwandig
- › Ein- / Ausschalter, mit integrierter Anzeigefunktion
- › stufenlose Temperaturregelung
- › 4 Lenkrollen ø 125 mm, 2 Rollen mit Totalfeststellern
- › Gesamttragkraft: 140 kg

B x T x H/mm:	Anschlusswert:	Artikel-Nr.:	Preis:
931 x 459 x 1071	230 V / 0,90 kW	<b>90951005</b>	<b>1.399,00 €</b>



## Tellerstapler beheizt, Teller ø 180 bis 330 mm

- › Edelstahlausführung mit Dämmung
- › 2 Stapelschächte, statisch beheizt, 3 Führungen je Röhre, verstellbar
- › für bis zu 106 Teller ohne Haube oder für bis zu 122 Teller mit Haube
- › mit 2 Klarsichthauben, einwandig
- › Ein- / Ausschalter, mit integrierter Anzeigefunktion
- › stufenlose Temperaturregelung
- › 4 Lenkrollen ø 125 mm, 2 Rollen mit Totalfeststellern
- › Gesamttragkraft: 140 kg

B x T x H/mm:	Anschlusswert:	Artikel-Nr.:	Preis:
1051 x 529 x 900	230 V / 1,50 kW	<b>90951006</b>	<b>1.554,00 €</b>



## Tellerstapler unbeheizt, Teller ø 190 bis 260 mm

- › Edelstahlausführung
- › 2 Stapelschächte, 3 Führungen je Röhre, verstellbar
- › für bis zu 144 Teller ohne Haube oder für bis zu 166 Teller mit Haube
- › 4 Lenkrollen ø 125 mm, 2 Rollen mit Totalfeststellern
- › Gesamttragkraft: 140 kg

B x T x H/mm:	Artikel-Nr.:	Preis:
930 x 459 x 958	<b>90951001</b>	<b>980,00 €</b>

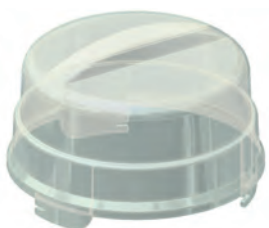

## Klarsichthaube für Tellerstapler

- › passend für 90951002, 90951004, 90951006
- › Materialstärke: 3 mm

ø x H/mm:	Artikel-Nr.:	Preis:
380 x 203	<b>90950003</b>	<b>61,00 €</b>

## Geschirrstapler universal, beheizt

- › Edelstahlausführung mit Dämmung
- › 1 Stapelschacht, statisch beheizt
- › Stapelbühne: Edelstahlgitter 570 x 280 mm
- › für runde und eckige Teile bis 280 mm Kantenlänge
- › bis zu 21 Stapel je nach Geschirrgröße möglich
- › mit 2 Edelstahl-Führungsstäben
- › Ein- / Ausschalter, mit integrierter Anzeigefunktion
- › stufenlose Temperaturregelung
- › 4 Lenkrollen ø 125 mm, 2 Rollen mit Totalfeststellern
- › Gesamttragkraft: 100 kg

B x T x H/mm:	Anschlusswert:	Artikel-Nr.:	Preis:
751 x 509 x 900	230 V / 1,50 kW	<b>90951008</b>	<b>2.086,00 €</b>



## Geschirrstapler universal, unbeheizt

- › Edelstahlausführung
- › 1 Stapelschacht
- › Stapelbühne: Edelstahlgitter 570 x 280 mm
- › für runde und eckige Teile bis 280 mm Kantenlänge
- › bis zu 21 Stapel je nach Geschirrgröße möglich
- › mit 2 Edelstahl-Führungsstäben
- › 4 Lenkrollen ø 125 mm, 2 Rollen mit Totalfeststellern
- › Gesamttragkraft: 100 kg

B x T x H/mm:	Artikel-Nr.:	Preis:
751 x 509 x 900	<b>90951007</b>	<b>1.575,00 €</b>



## Korbstaplerwagen, offen

- › Edelstahlausführung
- › für kleine, schlecht stapelbare Teile
- › zur Aufnahme von Körben 500 x 500 mm
- › für 6 Körbe 115 mm hoch oder für 10 Körbe 75 mm hoch
- › mit einer höhenverstellbaren Plattform
- › 4 Lenkrollen ø 125 mm, 2 mit Totalfeststellern
- › Gesamttragkraft: 120 kg

B x T x H/mm:	Ausführung:	Artikel-Nr.:	Preis:
800 x 565 x 900	offen	<b>90956004</b>	<b>1.138,00 €</b>



## Korbstaplerwagen, geschlossen

- › Edelstahlausführung
- › für kleine, schlecht stapelbare Teile
- › zur Aufnahme von Körben 500 x 500 mm
- › für 6 Körbe 115 mm hoch oder für 9 Körbe 75 mm hoch
- › mit einer höhenverstellbaren Korbplattform
- › 4 Lenkrollen ø 125 mm, 2 mit Totalfeststellern
- › Gesamttragkraft: 100 kg

B x T x H/mm:	Ausführung:	Artikel-Nr.:	Preis:
712 x 760 x 900	geschlossen	<b>90956005</b>	<b>1.252,00 €</b>





## Speisenausgabewagen, 2 x GN 1/1, mit Heizung

- › Edelstahlausführung mit Spezialdämmung
- › tiefgezogene, einzeln beheizbare Warmhaltebecken
- › max. Behältertiefe: 200 mm
- › Reinigung der Becken durch unteren Ablauf
- › mit Rohrheizkörper für Trockenbetrieb geeignet
- › Ein- / Ausschalter
- › mit integrierter Anzeigefunktion
- › stufenlose Temperaturregelung
- › 4 Lenkrollen ø 125 mm, 2 Rollen mit Totalfeststellern
- › Gesamttragkraft: 110 kg

B x T x H/mm:	Anschlusswert:	Artikel-Nr.:	Preis:
677 x 914 x 899	230 V / 1,40 kW	<b>90955001</b>	<b>1.399,00 €</b>



## Speisenausgabewagen, 2 x GN 1/1, mit Folienheizung

- › deutlich schnelleres Aufheizen und weniger Wärmeabstrahlung
- › Edelstahlausführung mit Spezialdämmung
- › tiefgezogene, einzeln beheizbare Warmhaltebecken
- › max. Behältertiefe: 200 mm
- › Reinigung der Becken durch unteren Ablauf
- › Folienheizung nicht für Trockenbetrieb geeignet
- › Ein- / Ausschalter mit integrierter Anzeigefunktion
- › stufenlose Temperaturregelung
- › 4 Lenkrollen ø 125 mm, 2 Rollen mit Totalfeststellern
- › Gesamttragkraft: 110 kg

B x T x H/mm:	Anschlusswert:	Artikel-Nr.:	Preis:
677 x 914 x 899	230 V / 1,40 kW	<b>90955003</b>	<b>1.599,00 €</b>



## Speisenausgabewagen, 3 x GN 1/1, mit Heizung

- › Edelstahlausführung mit Spezialdämmung
- › tiefgezogene, einzeln beheizbare Warmhaltebecken
- › max. Behältertiefe: 200 mm
- › Reinigung der Becken durch unteren Ablauf
- › mit Rohrheizkörper für Trockenbetrieb geeignet
- › Ein- / Ausschalter
- › mit integrierter Anzeigefunktion
- › stufenlose Temperaturregelung
- › 4 Lenkrollen ø 125 mm, 2 Rollen mit Totalfeststellern
- › Gesamttragkraft: 165 kg

B x T x H/mm:	Anschlusswert:	Artikel-Nr.:	Preis:
677 x 1255 x 899	230 V / 2,10 kW	<b>90955002</b>	<b>1.881,00 €</b>

## Speisenausgabewagen, 3 x GN 1/1, mit Folienheizung

- › deutlich schnelleres Aufheizen und weniger Wärmeabstrahlung
- › Edelstahlausführung mit Spezialdämmung
- › tiefgezogene, einzeln beheizbare Warmhaltebecken
- › Behältertiefe: max. 200 mm
- › Reinigung der Becken durch unteren Ablauf
- › Folienheizung nicht für Trockenbetrieb geeignet
- › Ein- / Ausschalter mit integrierter Anzeigefunktion
- › stufenlose Temperaturregelung
- › 4 Lenkrollen ø 125 mm, 2 Rollen mit Totalfeststellern
- › Gesamttragkraft: 165 kg



B x T x H/mm:	Anschlusswert:	Artikel-Nr.:	Preis:
677 x 1255 x 899	230 V / 2,10 kW	90955004	2.255,00 €

## Speisenausgabewagen, 2 x GN 1/1, mit Folienheizung und 2 Schrankfächern

- › deutlich schnelleres Aufheizen und weniger Wärmeabstrahlung
- › Edelstahlausführung mit Spezialdämmung
- › tiefgezogene, einzeln beheizbare Warmhaltebecken
- › Behältertiefe: max. 200 mm
- › Reinigung der Becken durch unteren Ablauf
- › Folienheizung nicht für Trockenbetrieb geeignet
- › Ein- / Ausschalter mit integrierter Anzeigefunktion
- › stufenlose Temperaturregelung
- › je Schrankfach 5 Paar Auflageschienen
- › Schienenabstand 75 mm
- › Temperaturbereich Schrankfach: 30°C bis 80°C
- › 2 Lenkrollen ø 125 mm mit Totalfeststellern, sowie 2 Bockrollen
- › Gesamttragkraft: 110 kg



B x T x H/mm:	Anschlusswert:	Artikel-Nr.:	Preis:
922 x 700 x 974	230 V / 2,30 kW	90955005	3.688,00 €

## Speisenausgabewagen, 3 x GN 1/1, mit Folienheizung und 3 Schrankfächern

- › deutlich schnelleres Aufheizen und weniger Wärmeabstrahlung
- › Edelstahlausführung mit Spezialdämmung
- › tiefgezogene, einzeln beheizbare Warmhaltebecken
- › Behältertiefe: max. 200 mm
- › Reinigung der Becken durch unteren Ablauf
- › Folienheizung nicht für Trockenbetrieb geeignet
- › Ein- / Ausschalter mit integrierter Anzeigefunktion
- › stufenlose Temperaturregelung
- › je Schrankfach 5 Paar Auflageschienen
- › Schienenabstand 75 mm
- › Temperaturbereich Schrankfach: 30°C bis 80°C
- › 2 Lenkrollen ø 125 mm mit Totalfeststellern, sowie 2 Bockrollen
- › Gesamttragkraft: 165 kg



B x T x H/mm:	Anschlusswert:	Artikel-Nr.:	Preis:
1317 x 700 x 974	230 V / 3,45 kW	90955006	4.999,00 €



## Bankettwagen, 14 x GN 1/1, Längseinschub

- › Edelstahlausführung
- › Umluftheizung mit Feuchtheißluftsystem
- › inkl. Befeuchtungswanne für ca. 3,5 h Betrieb
- › mit doppelwandigen Flügeltüren, 270° schwenkbar
- › herausnehmbare Leitergestelle mit Winkeln
- › Winkelschienen im Abstand von 57,5 mm
- › stufenlose Temperaturregelung von 30°C bis 95°C
- › 4 Lenkrollen ø 125 mm, 2 mit Totalfeststellern

B x T x H/mm:	Anschlusswert:	Artikel-Nr.:	Preis:
775 x 640 x 1309	230 V / 1,60 kW	<b>90951009</b>	<b>4.068,00 €</b>



## Bankettwagen, 20 x GN 1/1, Längseinschub

- › Edelstahlausführung
- › Umluftheizung mit Feuchtheißluftsystem
- › inkl. Befeuchtungswanne für ca. 3,5 h Betrieb
- › mit doppelwandigen Flügeltüren, 270° schwenkbar
- › herausnehmbare Leitergestelle mit Winkeln
- › Winkelschienen im Abstand von 57,5 mm
- › stufenlose Temperaturregelung von 30°C bis 95°C
- › 4 Lenkrollen ø 125 mm, 2 mit Totalfeststellern

B x T x H/mm:	Anschlusswert:	Artikel-Nr.:	Preis:
775 x 640 x 1653	230 V / 1,60 kW	<b>90951010</b>	<b>4.323,00 €</b>



## Bankettwagen, 36 x GN 1/1, Quereinschub

- › Edelstahlausführung
- › mit doppelwandigen Flügeltüren, 270° schwenkbar
- › herausnehmbare Leitergestelle mit Winkeln
- › Winkelschienen im Abstand von 57,5 mm
- › stufenlose Temperaturregelung von 30°C bis 95°C
- › 2 Lenkrollen ø 160 mm mit Totalfeststellern, sowie 2 Bockrollen

B x T x H/mm:	Anschlusswert:	Artikel-Nr.:	Preis:
895 x 795 x 1573	230 V / 1,60 kW	<b>90951011</b>	<b>4.999,00 €</b>



## Wärmebox, Toplader, GN, H=150 mm

- › Farbe: schwarz
- › Material: EPP, geringes Gewicht
- › resistent gegen Öl, Fett und viele Chemikalien

B x T x H/mm:	Innenmaß/mm:	Größe:	Artikel-Nr.:	Preis:
390 x 330 x 257	330 x 270 x 193	GN 1/2	<b>90971009</b>	<b>23,80 €</b>
400 x 600 x 257	338 x 538 x 193	GN 1/1	<b>90971008</b>	<b>33,40 €</b>



## Wärmebox, Toplader, GN, H=200 mm

- › Farbe: schwarz
- › Material: EPP, geringes Gewicht
- › resistent gegen Öl, Fett und viele Chemikalien

B x T x H/mm:	Innenmaß/mm:	Größe:	Artikel-Nr.:	Preis:
390 x 330 x 316	330 x 270 x 253	GN 1/2	<b>90971010</b>	<b>25,50 €</b>
400 x 600 x 316	338 x 538 x 253	GN 1/1	<b>90971005</b>	<b>35,20 €</b>



## Wärmebox, Toplader, GN 1/2, H=200 mm, mit schwarzem Henkel

- › Farbe: schwarz
- › Material: EPP, geringes Gewicht
- › resistent gegen Öl, Fett und viele Chemikalien
- › Henkel, Montagewerkzeug und Anleitung beiliegend

B x T x H/mm:	Innenmaß/mm:	Größe:	Artikel-Nr.:	Preis:
330 x 330 x 316	330 x 270 x 253	GN 1/2	<b>90971020</b>	<b>36,60 €</b>



## Wärmebox, Frontlader, GN 1/1, stapelbar

- › 8 Einschübe, Abstand: 38 mm
- › Farbe: schwarz
- › Material: EPP, geringes Gewicht
- › resistent gegen Öl, Fett und viele Chemikalien

B x T x H/mm:	Innenmaß/mm:	Größe:	Artikel-Nr.:	Preis:
440 x 645 x 475	330 x 535 x 370	8 x GN 1/1	<b>90971006</b>	<b>162,00 €</b>
440 x 645 x 630	330 x 535 x 525	12 x GN 1/1	<b>90971007</b>	<b>193,00 €</b>





## Pizzabox, Toplader

- › Farbe: schwarz
- › Material: EPP, geringes Gewicht
- › resistent gegen Öl, Fett und viele Chemikalien

B x T x H/mm:	Innenmaß/mm:	Artikel-Nr.:	Preis:
410 x 410 x 174	350 x 350 x 100 mm	<b>90971012</b>	<b>30,30 €</b>
410 x 410 x 249	350 x 350 x 175 mm	<b>90971013</b>	<b>33,30 €</b>
410 x 410 x 339	350 x 350 x 265 mm	<b>90971015</b>	<b>36,80 €</b>
410 x 410 x 404	350 x 350 x 330 mm	<b>90971017</b>	<b>39,40 €</b>



## Pizzabox, Toplader, mit schwarzem Henkel

- › Farbe: schwarz
- › Material: EPP, geringes Gewicht
- › resistent gegen Öl, Fett und viele Chemikalien
- › Henkel, Montagewerkzeug und Anleitung beiliegend

B x T x H/mm:	Innenmaß/mm:	Artikel-Nr.:	Preis:
410 x 410 x 249	350 x 350 x 175 mm	<b>90971014</b>	<b>45,50 €</b>
410 x 410 x 339	350 x 350 x 265 mm	<b>90971016</b>	<b>49,30 €</b>
410 x 410 x 404	350 x 350 x 330 mm	<b>90971018</b>	<b>52,00 €</b>



## Pizza-Transporttasche, GoBag

- › dickes, robustes 600 Denier-Nylongewebe
- › das atmungsaktive Material schützt die Lebensmittelqualität
- › die hochdichte Isolierung hält die Speisen heiß
- › strapazierfähige, eingenähte Gurte und Ticketasche

### Farbe: rot

B x T x H/mm:	passend für Schachteln/mm:	Artikel-Nr.:	Preis:
420 x 460 x 165	2 x 406 oder 3 x 356	<b>527002</b>	<b>38,40 €</b>
445 x 510 x 190	2 x 457 oder 3 x 406	<b>527003</b>	<b>48,20 €</b>

### Farbe: schwarz

B x T x H/mm:	passend für Schachteln/mm:	Artikel-Nr.:	Preis:
430 x 550 x 165	2 x 510 oder 3 x 457	<b>527004</b>	<b>62,00 €</b>
495 x 490 x 532	2 x 457 oder 6 x 406	<b>527005</b>	<b>67,00 €</b>



## Transportwagen für Wärmeboxen

- › 4 Lenkräder, davon 2 mit Bremse
- › Tragkraft: 250 kg
- › passend für Wärmeboxen 90971005 bis 90971008

B x T x H/mm:	Artikel-Nr.:	Preis:
420 x 625 x 170	<b>90970001</b>	<b>79,00 €</b>



## Thermobarriere für Wärmeboxen, Frontlader

- › zum Trennen heißer und kalter Speisen
- › passend für Wärmeboxen 90971006, 90971007

B x T x H/mm:	Artikel-Nr.:	Preis:
327 x 530 x 37	<b>90970002</b>	<b>18,80 €</b>



## Kühlplatte für Wärmeboxen

- › 90970003 passend für Wärmeboxen 90971005 bis 90971008
- › 90970006 passend für Wärmeboxen 90971009, 90971010

B x T x H/mm:	Größe:	Artikel-Nr.:	Preis:
325 x 530 x 30	GN 1/1	<b>90970003</b>	<b>59,00 €</b>
325 x 265 x 30	GN 1/2	<b>90970006</b>	<b>39,60 €</b>



## Wärmeplatte für Wärmeboxen

- › passend für Wärmeboxen 90971005 bis 90971008

B x T x H/mm:	Artikel-Nr.:	Preis:
325 x 530 x 30	<b>90970004</b>	<b>87,00 €</b>



## Kunststoff-Etiketten (Set mit 5 Stück) für Wärmeboxen

- › passend für Wärmeboxen 90971005 bis 90971010

B x T/mm:	Artikel-Nr.:	Preis:
87 x 50	<b>90970005</b>	<b>5,90 €</b>





## Transportbehälter, 26 l, lichtgrau, Toplader

- › kompatibel mit Rieber, Blanco und Etol
- › isolierter Speisentransportbehälter
- › aus hoch schlagzähem PP-C mit Silberzeolith, keimhemmend
- › für den Heiß- oder Kühltransport
- › für 1 GN 1/1, Höhe 200 mm
- › 2 robuste Bügelverschlüsse
- › 2 ausklappbare Tragegriffe
- › angeschraubte, austauschbare Stapel- / Rutschschienen

B x T x H/mm:	Artikel-Nr.:	Preis:
630 x 370 x 308	90971001	293,00 €



## Transportbehälter, 52 l, lichtgrau, Frontlader

- › kompatibel mit Rieber, Blanco und Etol
- › isolierter Speisentransportbehälter
- › aus hoch schlagzähem PP-C mit Silberzeolith, keimhemmend
- › für den Heiß- oder Kühltransport
- › für 2 GN 1/1, Höhe 200 mm
- › 12 eingezogene Einschübe
- › 1 robuster Bügelverschluss
- › 2 ausklappbare Tragegriffe
- › angeschraubte, austauschbare Stapel- / Rutschschienen
- › angeschraubte, austauschbare Stapelecken

B x T x H/mm:	Artikel-Nr.:	Preis:
639 x 446 x 560	90971002	479,00 €

## Transportbehälter, 26 l, beheizt, lichtgrau, Toplader

- › kompatibel mit Rieber, Blanco und Etol
- › isolierter Speisentransportbehälter
- › aus hoch schlagzähem PP-C mit Silberzeolith, keimhemmend
- › mit aktivem Heizschwert, ca. 125°C im Trockenbetrieb, selbstregelnd
- › für den Heißtransport
- › für 1 GN 1/1, Höhe 200 mm
- › 2 robuste Bügelverschlüsse
- › 2 ausklappbare Tragegriffe
- › angeschraubte, auswechselbare Stapel- / Rutschschienen
- › Heizschwert zu verwenden im Wassersumpf = Bain-Marie-Prinzip (empfohlen)
- › kann auch im Trockenbetrieb verwendet werden



B x T x H/mm:	Anschlusswert:	Artikel-Nr.:	Preis:
630 x 370 x 308	0,35 kW	90971003	698,00 €

## Transportbehälter 52 l, beheizt, lichtgrau, Frontlader

- › kompatibel mit Rieber, Blanco und Etol
- › isolierter Speisentransportbehälter
- › aus hochschlagzähem PP-C mit Silberzeolith, keimhemmend
- › durch Umluftheizung aktiv beheizt (300 Watt, ca. +95°C im Luftstrom), selbstregelnd
- › für den Heißtransport
- › Umluftheizung in die Tür integriert, leicht zu entnehmen
- › für 2 GN 1/1, Höhe 200 mm
- › 12 eingezogene Einschübe
- › 1 robuster Bügelverschluss
- › 2 ausklappbare Tragegriffe
- › angeschraubte, auswechselbare Stapel- / Rutschschienen
- › angeschraubte, auswechselbare Stapelecken



B x T x H/mm:	Anschlusswert:	Artikel-Nr.:	Preis:
639 x 446 x 560	0,30 kW	90971011	889,00 €





## Seitenverzeichnis

› Kochgeräte	Seite 96 - 141
› Snackgeräte	Seite 142 - 206
› Lüftung	Seite 207 - 211
› Vorbereitung	Seite 212 - 235
› Pizza & Pasta	Seite 236 - 253
› Kühlung	Seite 254 - 285
› Kaffee & Bar	Seite 286 - 291
› Spülen & Hygiene	Seite 292 - 323
› Edelstahlmöbel	Seite 324 - 339
› Transportgeräte	Seite 340 - 343

**i** Artikel 111002 und 111003

- › Elektro-Heißluftofen, 4 x GN 1/1-65
- › inkl. Backrost GN 1/1
- › Sicherheitsthermostate mit Thermoelementen
- › Brenner mit Piezozündung



### Elektro-Kochfeld, 2 Platten

- › 6-stufiger Energieregler pro Kochstelle
- › 2 runde Platten mit je 2,00 kW, ø 180 mm

B x T x H/mm: 330 x 600 x 290  
 Anschlusswert: 400 V / 4,00 kW  
 Artikel-Nr.: **112001**

Preis: **399,00 €**



### Elektro-Kochfeld, 4 Platten

- › 6-stufiger Energieregler pro Kochstelle
- › 4 runde Platten mit je 2,00 kW, ø 180 mm

B x T x H/mm: 660 x 600 x 290  
 Anschlusswert: 400 V / 8,00 kW  
 Artikel-Nr.: **112002**

Preis: **699,00 €**



### Elektro-Herd, 4 Platten mit Heißluftofen GN 1/1

- › 4 Platten mit je 2 kW
- › 6-stufiger Energieregler pro Kochstelle

B x T x H/mm: 660 x 600 x 860  
 Anschlusswert Ofen: 230 V / 3,13 kW  
 Anschlusswert Herd: 400 V / 11,13 kW  
 Artikel-Nr.: **111001**

Preis: **1.999,00 €**



### Gas-Herd, 4 Brenner mit Heißluftofen GN 1/1

- › 4 Brenner: 2 x 3,00 kW + 2 x 3,60 kW

B x T x H/mm: 660 x 600 x 860  
 Anschlusswert Ofen: 230 V / 3,13 kW  
 Anschlusswert Herd: 13,60 kW  
 Artikel-Nr.: **111002**

Preis: **2.191,00 €**



### Gas-Herd, 5 Brenner mit Heißluftofen GN 1/1

- › 5 Brenner: 2 x 3,00 kW + 3 x 3,60 kW

B x T x H/mm: 990 x 600 x 860  
 Anschlusswert Ofen: 230 V / 3,13 kW  
 Anschlusswert Herd: 15,60 kW  
 Artikel-Nr.: **111003**

Preis: **2.728,00 €**





## Elektro-Bain-Marie, 1 x GN 1/1, H=150 mm

› Heizelemente unter dem Becken  
› mit Ablaufhahn 3/4"

B x T x H/mm: 330 x 600 x 290  
Anschlusswert: 230 V / 1,50 kW  
Artikel-Nr.: **115001**

Preis: **417,00 €**



## Elektro-Bain-Marie, 2 x GN 1/1, H=150 mm

› Heizelemente unter dem Becken  
› mit Ablaufhahn 3/4"

B x T x H/mm: 660 x 600 x 290  
Anschlusswert: 230 V / 3,00 kW  
Artikel-Nr.: **115002**

Preis: **762,00 €**



## Gas-Herd, 2 Flammen

› 2 Brenner: 1 x 3,00 kW + 1 x 3,60 kW  
› Brenner mit Piezozündung

B x T x H/mm: 330 x 600 x 290  
Anschlusswert: 1 x 3,00 kW + 1 x 3,60 kW  
Artikel-Nr.: **112003**

Preis: **496,00 €**

## Nudelkorb, 1/1 Becken

› passend für 116001, 116002

B x T x H/mm: 200 x 280 x 135  
Artikel-Nr.: **110008**

Preis: **100,00 €**

## Nudelkorb, 1/2 Becken

› passend für 116001, 116002

B x T x H/mm: 100 x 280 x 135  
Artikel-Nr.: **110009**

Preis: **92,00 €**

## Nudelkorb, 1/4 Becken

› passend für 116001, 116002

B x T x H/mm: 100 x 138 x 135  
Artikel-Nr.: **110010**

Preis: **58,00 €**



## Elektro-Nudelkocher, 1 Becken

› Becken tiefgezogen, 200 mm Tiefe  
› mit Ablaufhahn 3/4"  
› Temperaturbereich: 30°C bis 100°C

B x T x H/mm: 330 x 600 x 290  
Anschlusswert: 230 V / 3,00 kW  
Artikel-Nr.: **116001**

Preis: **796,00 €**



## Elektro-Nudelkocher, 2 Becken

› Becken tiefgezogen, 200 mm Tiefe  
› mit Ablaufhahn 3/4"  
› Temperaturbereich: 30°C bis 100°C

B x T x H/mm: 660 x 600 x 290  
Anschlusswert: 400 V / 6,00 kW  
Artikel-Nr.: **116002**

Preis: **1.574,00 €**



## Gas-Herd, 4 Flammen

› 4 Brenner: 2 x 3,00 kW + 2 x 3,60 kW  
› Brenner mit Piezozündung

B x T x H/mm: 660 x 600 x 290  
Anschlusswert: 2 x 3,00 kW + 2 x 3,60 kW  
Artikel-Nr.: **112004**

Preis: **899,00 €**

# Grillplatten

black



## **i** Elektro-Grillplatten

- › Edelstahlkorpus
- › mit Fettauffangschublade
- › Bratfläche aus 10 mm Stahl
- › geschützt vor thermischen Schwankungen
- › Aufkantung an 3 Seiten
- › Temperaturbereich: 50°C bis 300°C



### **Elektro-Grillplatte glatt, 1 Heizzone**

B x T x H/mm: 330 x 600 x 290  
 Anschlusswert: 230 V / 3,00 kW  
 Artikel-Nr.: **113003**

Preis: **466,00 €**



### **Elektro-Grillplatte gerillt, 1 Heizzone**

B x T x H/mm: 330 x 600 x 290  
 Anschlusswert: 230 V / 3,00 kW  
 Artikel-Nr.: **113004**

Preis: **499,00 €**

### **Elektro-Grillplatte, verchromt glatt, 1 Heizzone**

B x T x H/mm: 330 x 600 x 290  
 Anschlusswert: 230 V / 3,00 kW  
 Artikel-Nr.: **113011**

Preis: **599,00 €**

### **Elektro-Grillplatte, verchromt gerillt, 1 Heizzone**

B x T x H/mm: 330 x 600 x 290  
 Anschlusswert: 230 V / 3,00 kW  
 Artikel-Nr.: **113012**

Preis: **650,00 €**



### **Elektro-Grillplatte glatt, 2 Heizzonen**

- › getrennt regelbare Grillflächen

B x T x H/mm: 660 x 600 x 290  
 Anschlusswert: 400 V / 6,00 kW  
 Artikel-Nr.: **113005**

Preis: **783,00 €**



### **Elektro-Grillplatte gerillt / glatt, 2 Heizzonen**

- › getrennt regelbare Grillflächen

B x T x H/mm: 660 x 600 x 290  
 Anschlusswert: 400 V / 6,00 kW  
 Artikel-Nr.: **113006**

Preis: **799,00 €**

### **Elektro-Grillplatte, verchromt glatt, 2 Heizzonen**

B x T x H/mm: 660 x 600 x 290  
 Anschlusswert: 400 V / 6,00 kW  
 Artikel-Nr.: **113013**

Preis: **999,00 €**

### **Elektro-Grillplatte, verchromt gerillt / glatt, 2 Heizzonen**

B x T x H/mm: 660 x 600 x 290  
 Anschlusswert: 400 V / 6,00 kW  
 Artikel-Nr.: **113014**

Preis: **999,00 €**



## Gas-Grillplatte glatt, 1 Heizzone

B x T x H/mm: 330 x 600 x 290  
Anschlusswert: 4,00 kW  
Artikel-Nr.: **113007**

Preis: **633,00 €**



## Gas-Grillplatte geriffelt, 1 Heizzone

B x T x H/mm: 330 x 600 x 290  
Anschlusswert: 4,00 kW  
Artikel-Nr.: **113008**

Preis: **666,00 €**

## Gas-Grillplatte, verchromt glatt, 1 Heizzone

B x T x H/mm: 330 x 600 x 290  
Anschlusswert: 4,00 kW  
Artikel-Nr.: **113015**

Preis: **779,00 €**

## Gas-Grillplatte, verchromt geriffelt, 1 Heizzone

B x T x H/mm: 330 x 600 x 290  
Anschlusswert: 4,00 kW  
Artikel-Nr.: **113016**

Preis: **799,00 €**



## Gas-Grillplatte glatt, 2 Heizzonen

› getrennt regelbare Grillflächen

B x T x H/mm: 660 x 600 x 290  
Anschlusswert: 8,00 kW  
Artikel-Nr.: **113009**

Preis: **1.062,00 €**



## Gas-Grillplatte geriffelt / glatt, 2 Heizzonen

› getrennt regelbare Grillflächen

B x T x H/mm: 660 x 600 x 290  
Anschlusswert: 8,00 kW  
Artikel-Nr.: **113010**

Preis: **1.095,00 €**

## Gas-Grillplatte, verchromt glatt, 2 Heizzonen

B x T x H/mm: 660 x 600 x 290  
Anschlusswert: 8,00 kW  
Artikel-Nr.: **113017**

Preis: **1.279,00 €**

## Gas-Grillplatte, verchromt geriffelt / glatt, 2 Heizzonen

B x T x H/mm: 660 x 600 x 290  
Anschlusswert: 8,00 kW  
Artikel-Nr.: **113018**

Preis: **1.299,00 €**

### Gas-Grillplatten **i**

- › Edelstahlkorpus
- › mit Fettauffangschublade
- › Brenner mit Piezozündung
- › Bratfläche aus 10 mm Stahl
- › geschützt vor thermischen Schwankungen
- › Aufkantung an 3 Seiten
- › Temperaturbereich: 50°C bis 300°C



## Elektro-Frittenwanne, 1 x GN 1/2, H=200 mm

- › Temperaturbereich: 30°C bis 90°C
- › Edelstahlheizelement 350 W
- › oberes Keramikheizelement 500 W
- › separater Ein- / Ausschalter

B x T x H/mm: 330 x 600 x 570  
Anschlusswert: 230 V / 0,85 kW  
Artikel-Nr.: **114003**

Preis: **733,00 €**



## Elektro-Fritteuse, 1 x 8 l

- › Temperaturbereich: 50°C bis 190°C
- › Becken gerundet mit Kaltzone
- › Heizelemente herausnehmbar

B x T x H/mm: 330 x 600 x 290  
Anschlusswert: 400 V / 6,00 kW  
Artikel-Nr.: **114001**

Preis: **766,00 €**



## Elektro-Fritteuse, 2 x 8 l

- › Temperaturbereich: 50°C bis 190°C
- › Becken gerundet mit Kaltzone
- › Heizelemente herausnehmbar
- › 2 x 6,00 kW / 400 V Anschluss

B x T x H/mm: 660 x 600 x 290  
Anschlusswert: 400 V / 12,00 kW  
Artikel-Nr.: **114002**

Preis: **1.483,00 €**



## Fischrost mit Rundstäben

B x T/mm: 310 x 520  
Artikel-Nr.: **110001**

Preis: **167,00 €**



## Gas-Lavasteingrill, 1 V-Rost für Fleisch

- › mit 1 V-Rost (310 x 480 mm)
- › Rost höhenverstellbar
- › Zündbrenner mit Piezozündung
- › inkl. 5 kg Lavasteine

B x T x H/mm: 330 x 600 x 290  
Anschlusswert: 6,50 kW  
Artikel-Nr.: **113019**

Preis: **829,00 €**



## Gas-Lavasteingrill, 2 V-Roste für Fleisch

- › mit 2 V-Rosten (310 x 480 mm)
- › Roste höhenverstellbar
- › Zündbrenner mit Piezozündung
- › inkl. 5 kg Lavasteine

B x T x H/mm: 660 x 600 x 290  
Anschlusswert: 13,00 kW  
Artikel-Nr.: **113020**

Preis: **1.458,00 €**



## Neutralelement 330 mm

- › Edelstahlkorpus
- › passend zur kompletten Serie 600
- › Arbeitsplatte 280 x 480 mm

B x T x H/mm: 330 x 600 x 290  
 Artikel-Nr.: **118001**

Preis: **175,00 €**



## Unterschrank mit Tür

- › passend zur kompletten Serie 600

B x T x H/mm: 330 x 530 x 570  
 Artikel-Nr.: **119003**

Preis: **312,00 €**



## Unterbau

- › passend zur kompletten Serie 600

B x T x H/mm: 330 x 510 x 570  
 Artikel-Nr.: **119001**

Preis: **267,00 €**



## Neutralelement 660 mm

- › Edelstahlkorpus
- › passend zur kompletten Serie 600
- › Arbeitsplatte 600 x 480 mm

B x T x H/mm: 660 x 600 x 290  
 Artikel-Nr.: **118002**

Preis: **267,00 €**



## Unterschrank mit Türen

- › passend zur kompletten Serie 600

B x T x H/mm: 660 x 530 x 570  
 Artikel-Nr.: **119004**

Preis: **471,00 €**



## Unterbau

- › passend zur kompletten Serie 600

B x T x H/mm: 660 x 510 x 570  
 Artikel-Nr.: **119002**

Preis: **321,00 €**

# Kochflächen

black



## Gas-Kochfläche, 2 Brenner

- › 2 Brenner: 2 x 7,00 kW
- › mit tiefgezogener Kochmulde
- › Zündflammenbrenner mit Pilotflamme

B x T x H/mm: 400 x 650 x 295  
Anschlusswert: 15,40 kW  
Artikel-Nr.: **122101**

Preis: **1.143,00 €**



## Elektro-Kochfläche, Hochleistung, 2 Platten

- › 2 Platten ø 220 mm mit je 2,60 kW
- › mit tiefgezogener Kochmulde
- › Platten 7-stufig regelbar
- › ausgestattet mit Anschlusskabel

B x T x H/mm: 400 x 650 x 295  
Anschlusswert: 400 V / 5,20 kW  
Artikel-Nr.: **122103**

Preis: **962,00 €**



## Ceran-Kochfläche, Hochleistung

- › 2 Zonen mit 2,50 kW
- › Zonen 9-stufig regelbar
- › Glaskeramikkochfelder
- › ausgestattet mit Anschlusskabel

B x T x H/mm: 400 x 650 x 295  
Anschlusswert: 400 V / 5,00 kW  
Artikel-Nr.: **122105**

Preis: **1.793,00 €**



## Gas-Kochfläche, 4 Brenner

- › 4 Brenner: 4 x 7,00 kW
- › mit tiefgezogener Kochmulde
- › Zündflammenbrenner mit Pilotflamme

B x T x H/mm: 800 x 650 x 295  
Anschlusswert: 30,80 kW  
Artikel-Nr.: **122102**

Preis: **1.856,00 €**



## Elektro-Kochfläche, Hochleistung, 4 Platten

- › 4 Platten ø 220 mm mit je 2,60 kW
- › mit tiefgezogener Kochmulde
- › Platten 7-stufig regelbar
- › ausgestattet mit Anschlusskabel

B x T x H/mm: 700 x 650 x 295  
Anschlusswert: 400 V / 10,40 kW  
Artikel-Nr.: **122104**

Preis: **1.435,00 €**



## Ceran-Kochfläche, Hochleistung

- › 4 Zonen: 2,50 kW, ø 220 mm
- › Zonen 9-stufig regelbar
- › Glaskeramikkochfelder
- › ausgestattet mit Anschlusskabel

B x T x H/mm: 700 x 650 x 295  
Anschlusswert: 400 V / 10,00 kW  
Artikel-Nr.: **122106**

Preis: **2.568,00 €**



## Elektro-Herd, Hochleistung, mit Elektro-Umluftbackofen

- › 4 Platten ø 220 mm mit je 2,60 kW
- › mit tiefgezogener Kochmulde
- › Platten 7-stufig regelbar

B x T x H/mm: 700 x 650 x 870  
 Anschlusswert: 400 V / 14,60 kW  
 Artikel-Nr.: **121104**

Preis: **3.320,00 €**



## Ceran-Herd, Hochleistung, mit Umluftbackofen

- › 4 Zonen: 2,50 kW, ø 220 mm
- › Zonen 9-stufig regelbar
- › Elektro-Umluft-Backofen 2,50 kW

B x T x H/mm: 700 x 650 x 870  
 Anschlusswert: 400 V / 14,20 kW  
 Artikel-Nr.: **122110**

Preis: **3.999,00 €**

### Elektro-Herde i

- › Backkammer: 570 x 490 x 295 mm
- › inkl. 1 verchromter Rost
- › ausgestattet mit Anschlusskabel

### Gas-Herde i

- › mit tiefgezogener Kochmulde
- › mit Sicherheitsthermostaten
- › Zünd-Brenner mit Pilotflamme
- › inkl. 1 verchromter Rost
- › ausgestattet mit Anschlusskabel



## Gas-Herd, 4 Brenner, mit Elektro-Umluftbackofen

- › Elektro-Umluft-Backofen 4,20 kW
- › Backkammer: 570 x 490 x 295 mm
- › 4 Brenner: 2 x 3,50 kW + 2 x 5,50 kW

B x T x H/mm: 700 x 650 x 850  
 Anschlusswert Elektro: 230 V / 4,20 kW  
 Anschlusswert Gas: 18,00 kW  
 Artikel-Nr.: **121101**

Preis: **3.699,00 €**



## Gas-Herd, 4 Brenner, mit Elektro-Backofen statisch

- › Elektro-Backofen statisch 4,20 kW
- › Backkammer: 570 x 530 x 295 mm
- › 4 Brenner: 2 x 3,50 kW + 2 x 5,50 kW

B x T x H/mm: 700 x 650 x 850  
 Anschlusswert Elektro: 230 V / 4,20 kW  
 Anschlusswert Gas: 18,00 kW  
 Artikel-Nr.: **121106**

Preis: **3.271,00 €**



## Gas-Herd, 4 Brenner, mit Gas-Backofen

- › Gas-Backofen, 5,00 kW
- › Gas-Backofen mit Piezozündung
- › Backkammer: 570 x 530 x 295 mm
- › 4 Brenner: 2 x 3,50 kW + 2 x 5,50 kW

B x T x H/mm: 700 x 650 x 850  
 Anschlusswert: 23,00 kW  
 Artikel-Nr.: **121102**

Preis: **3.369,00 €**

**i** Induktions-Geräte

- › mit herausnehmbarem Fettfilter
- › stufenlose Temperaturregelung
- › integrierter Netzschalter



**Induktions-Kochfeld,  
1 Zone, 5,00 kW**

- › Ceranfeld 6 mm stark
- › automatische Topferkennung
- › Topf: min. ø 120 mm

B x T x H/mm: 400 x 650 x 270  
Anschlusswert: 400 V / 5,00 kW  
Artikel-Nr.: **122111**

Preis: **3.949,00 €**



**Induktions-Wok,  
1 Zone, 5,00 kW**

- › Wok-Cuvette aus schlagfestem Ceran
- › Cuvette ø 300 mm

B x T x H/mm: 400 x 650 x 270  
Anschlusswert: 400 V / 5,00 kW  
Artikel-Nr.: **122107**

Preis: **4.680,00 €**



**Elektro-Bain-Marie,  
GN 1/1, H 150 mm**

- › Heizelemente unter dem Becken
- › Temperaturbereich: 30°C bis 90°C

B x T x H/mm: 400 x 650 x 295  
Anschlusswert: 230 V / 1,00 kW  
Artikel-Nr.: **125101**

Preis: **1.145,00 €**



**Elektro-Bain-Marie,  
GN 1/1 + GN 1/2, H 150 mm**

- › Heizelemente unter dem Becken
- › Temperaturbereich: 30°C bis 90°C

B x T x H/mm: 600 x 650 x 295  
Anschlusswert: 230 V / 1,80 kW  
Artikel-Nr.: **125102**

Preis: **1.390,00 €**



**Elektro-Bain-Marie,  
GN 2/1, H 150 mm**

- › Heizelemente unter dem Becken
- › Temperaturbereich: 30°C bis 90°C

B x T x H/mm: 800 x 650 x 295  
Anschlusswert: 230 V / 2,00 kW  
Artikel-Nr.: **125103**

Preis: **1.454,00 €**





## Elektro-Nudelkocher, 18,5 l Becken

› Lieferung mit 2 Körben

B x T x H/mm: 400 x 650 x 295  
Anschlusswert: 400 V / 5,67 kW  
Artikel-Nr.: **126103**

Preis: **2.383,00 €**



## Elektro-Nudelkocher, 28 l Becken

› Lieferung mit 3 Körben

B x T x H/mm: 600 x 650 x 295  
Anschlusswert: 400 V / 9,00 kW  
Artikel-Nr.: **126101**

Preis: **2.636,00 €**



## Nudelkorb, Edelstahl, GN 1/4

passend für: 126101, 126103  
Artikel-Nr.: **120083**

Preis: **114,00 €**



## Gas-Lavasteingrill, 1 Zone, mit 1 Fleischrost

B x T x H/mm: 400 x 650 x 295  
Anschlusswert: 7,00 kW  
Artikel-Nr.: **123101**

Preis: **1.799,00 €**



## Gas-Lavasteingrill, 2 Zonen, mit 2 Fleischrosten

B x T x H/mm: 800 x 650 x 295  
Anschlusswert: 14,00 kW  
Artikel-Nr.: **123102**

Preis: **2.679,00 €**



## Fleischrost, Edelstahl

passend für: 123101, 123102  
Artikel-Nr.: **120080**

Preis: **404,00 €**



## Fleischrost, Gußeisen

passend für: 123101  
Artikel-Nr.: **120081**

Preis: **261,00 €**

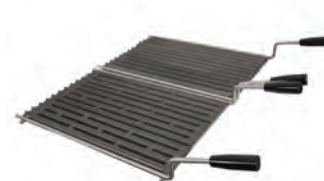

## Fleischrost, Gußeisen

passend für: 123102  
Artikel-Nr.: **120082**

Preis: **439,00 €**

### Nudelkocher i

- › Becken mit abgerundeten Ecken
- › Heizelemente unter dem Becken
- › mit Wasserhahn und Ablauf

### Lavasteingrills i

- › mit verstellbaren V-Rosten aus Edelstahl
- › für Fleisch ausgestattet
- › mit Fett-Auffangschublade
- › Edelstahlkorpus
- › geschützte Edelstahl-Brenner
- › Zündflammenbrenner mit Piezozündung
- › Sicherheitsventil mit Thermoelement

# Grillplatten

black

## i Gas-Grillplatten

- › Temperaturbereich: 60°C bis 300°C
- › mit Fettauffangschublade
- › Bratfläche aus Stahl
- › Aufkantung an 3 Seiten
- › Piezozündung und Sicherheitsventil
- › mit Thermoelement



### Gas-Grillplatte, 1/2 gerillt + 1/2 glatt

› mit 2 Heizzonen

B x T x H/mm: 600 x 650 x 295  
Anschlusswert: 13,00 kW  
Artikel-Nr.: **123108**

Preis: **2.374,00 €**



### Gas-Grillplatte, glatt

› mit 2 Heizzonen

B x T x H/mm: 600 x 650 x 295  
Anschlusswert: 13,00 kW  
Artikel-Nr.: **123106**

Preis: **2.338,00 €**



### Schaber, für gerillte Grillplatten

Artikel-Nr.: **120077**

Preis: **59,00 €**

### Gas-Grillplatte, glatt, verchromt

› mit 2 Heizzonen

B x T x H/mm: 600 x 650 x 295  
Anschlusswert: 13,00 kW  
Artikel-Nr.: **123104**

Preis: **2.783,00 €**



### Schaber, für glatte Grillplatten

Artikel-Nr.: **120076**

Preis: **123,00 €**

### Schaberklingen, 10 Stück

Artikel-Nr.: **120078**

Preis: **47,00 €**



### Gas-Grillplatte, glatt

› mit 2 Heizzonen

B x T x H/mm: 400 x 650 x 295  
Anschlusswert: 6,50 kW  
Artikel-Nr.: **123103**

Preis: **1.678,00 €**



### Gas-Grillplatte, glatt

› mit 2 Heizzonen

B x T x H/mm: 800 x 650 x 295  
Anschlusswert: 13,00 kW  
Artikel-Nr.: **123117**

Preis: **2.499,00 €**

## Elektro-Grillplatten

› Temperaturbereich: 60°C bis 300°C

› mit 1 Heizzone

› mit Fettauffangschublade

› Edelstahlkorpus

› Bratfläche in Stahl

› Aufkantung an 3 Seiten



### Elektro-Grillplatte, glatt

› mit 2 Heizzonen

B x T x H/mm: 400 x 650 x 295  
Anschlusswert: 400 V / 3,90 kW  
Artikel-Nr.: **123110**

Preis: **1.462,00 €**

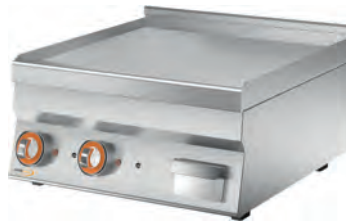

### Elektro-Grillplatte, glatt

› mit 2 Heizzonen

B x T x H/mm: 600 x 650 x 295  
Anschlusswert: 400 V / 7,80 kW  
Artikel-Nr.: **123113**

Preis: **1.966,00 €**

### Elektro-Grillplatte, glatt, verchromt

› mit 1 Heizzone

B x T x H/mm: 400 x 650 x 295  
Anschlusswert: 400 V / 3,90 kW  
Artikel-Nr.: **123111**

Preis: **1.699,00 €**

### Elektro-Grillplatte, glatt, verchromt

› mit 2 Heizzonen

B x T x H/mm: 600 x 650 x 295  
Anschlusswert: 400 V / 7,80 kW  
Artikel-Nr.: **123114**

Preis: **2.399,00 €**



### Verschlussstopfen für Grillplatten

Artikel-Nr.: **120020**

Preis: **93,00 €**



### Elektro-Grillplatte, gerillt

› mit 2 Heizzonen

B x T x H/mm: 400 x 650 x 295  
Anschlusswert: 400 V / 3,90 kW  
Artikel-Nr.: **123112**

Preis: **1.499,00 €**



### Elektro-Grillplatte, 1/2 + 1/2 gerillt

› mit 2 Heizzonen

B x T x H/mm: 600 x 650 x 295  
Anschlusswert: 400 V / 7,80 kW  
Artikel-Nr.: **123115**

Preis: **1.999,00 €**



### Elektro-Grillplatte, 2/3 glatt + 1/3 gerillt

› mit 3 Heizzonen

B x T x H/mm: 1000 x 650 x 295  
Anschlusswert: 400 V / 11,70 kW  
Artikel-Nr.: **123120**

Preis: **2.799,00 €**

# Fritteusen

black

## **i** Gas-Fritteusen

- › Ölbecken mit abgerundeten Ecken und Kaltzone
- › 1 Ablasshahn pro Becken
- › hochgezogene Kanten als Überlaufschutz
- › Sicherheitsthermostate
- › 1 großer Korb pro Becken
- › Temperaturregelung von 100°C bis 180°C



### **Gas-Fritteuse, 1 x 8 l**

- › mit Hochleistungsbrenner
- › mit Pilotflamme und Piezozündung

B x T x H/mm: 400 x 650 x 295  
Anschlusswert: 7,00 kW  
Artikel-Nr.: **124103**

Preis: **2.097,00 €**



### **Gas-Fritteuse, 2 x 8 l**

- › mit Hochleistungsbrenner
- › mit Pilotflamme und Piezozündung

B x T x H/mm: 600 x 650 x 295  
Anschlusswert: 14,00 kW  
Artikel-Nr.: **124104**

Preis: **3.532,00 €**



### **Fritteusenkorb**

passend für: 124103, 124104  
Artikel-Nr.: **120084**

Preis: **86,00 €**

### **Fritteusenkorb, 1/2**

passend für: 124103, 124104  
Artikel-Nr.: **120085**

Preis: **108,00 €**



## Elektro-Fritteuse, 1 x 10 l

- › Hochleistungsfritteuse
- › elektrische Heizelemente zum Hochkippen

B x T x H/mm: 400 x 650 x 295  
 Anschlusswert: 400 V / 9,00 kW  
 Artikel-Nr.: **124101**

Preis: **1.680,00 €**



## Elektro-Fritteuse, 2 x 10 l

- › Hochleistungsfritteuse
- › elektrische Heizelemente zum Hochkippen

B x T x H/mm: 600 x 650 x 295  
 Anschlusswert: 400 V / 18,00 kW  
 Artikel-Nr.: **124102**

Preis: **2.852,00 €**

## Elektro-Fritteusen i

- › Ölbecken mit abgerundeten Ecken und Kaltzone
- › 1 Ablasshahn pro Becken
- › hochgezogene Kanten als Überlaufschutz
- › Sicherheitsthermostate
- › 1 großer Korb pro Becken
- › Temperaturregelung von 100°C bis 180°C



## Elektro-Frittenwanne

- › mit herausnehmbarer Salzwanne GN 1/1
- › perforierter Einlegeboden
- › Infrarotstrahler mit Parabolreflektor
- › Temperaturbereich: 30°C bis 90°C

B x T x H/mm: 400 x 650 x 295  
 Anschlusswert: 230 V / 2,00 kW  
 Artikel-Nr.: **124105**

Preis: **1.245,00 €**



## Fritteusenkorb

passend für: 124101, 124102  
 Artikel-Nr.: **120086**

Preis: **86,00 €**

## Fritteusenkorb, doppelt

passend für: 124101, 124102  
 Artikel-Nr.: **120087**

Preis: **145,00 €**



## Neutralelement, mit Schublade, 400 mm

- › Schublade: 285 x 530 x 100 mm
- › verstärkte Arbeitsplatte

B x T x H/mm: 400 x 650 x 295  
Artikel-Nr.: **128101**

Preis: **762,00 €**



## Neutralelement, mit Schublade, 600 mm

- › Schublade: 565 x 530 x 100 mm
- › verstärkte Arbeitsplatte

B x T x H/mm: 600 x 650 x 295  
Artikel-Nr.: **128102**

Preis: **915,00 €**



## Kamin

- › Kamin passend für Elektro-Geräte Serie 650

B x T x H/mm: 400 x 50 x 380  
Artikel-Nr.: **120071**

Preis: **83,00 €**

B x T x H/mm: 600 x 50 x 380  
Artikel-Nr.: **120072**

Preis: **115,00 €**

B x T x H/mm: 700 x 50 x 380  
Artikel-Nr.: **120073**

Preis: **121,00 €**

B x T x H/mm: 800 x 50 x 380  
Artikel-Nr.: **120074**

Preis: **125,00 €**

B x T x H/mm: 1000 x 50 x 380  
Artikel-Nr.: **120075**

Preis: **139,00 €**



## Unterschrank, offen

### 400 mm

B x T x H/mm: 400 x 535 x 600  
 Artikel-Nr.: **129101**

Preis: **337,00 €**

### 600 mm

B x T x H/mm: 600 x 535 x 600  
 Artikel-Nr.: **129102**

Preis: **386,00 €**

### 700 mm

B x T x H/mm: 700 x 535 x 600  
 Artikel-Nr.: **129106**

Preis: **390,00 €**



## Unterschrank, offen

### 800 mm

B x T x H/mm: 800 x 535 x 600  
 Artikel-Nr.: **129103**

Preis: **461,00 €**

### 1000 mm

B x T x H/mm: 1000 x 535 x 600  
 Artikel-Nr.: **129104**

Preis: **508,00 €**

## Einlegeboden, Edelstahl, 400 mm

passend für: 129101, 129103  
 Artikel-Nr.: **120091**

Preis: **110,00 €**

## Einlegeboden, Edelstahl, 600 mm

passend für: 129102  
 Artikel-Nr.: **120092**

Preis: **116,00 €**

## Einlegeboden, Edelstahl, 700 mm

passend für: 129106  
 Artikel-Nr.: **120093**

Preis: **86,00 €**



## Tür, Edelstahl, 400 mm

passend für: 129101, 129103  
 Artikel-Nr.: **120088**

Preis: **196,00 €**

## Tür, Edelstahl, 600 mm

passend für: 129102  
 Artikel-Nr.: **120089**

Preis: **227,00 €**

## Türen, Edelstahl, 2 x 350 mm

passend für: 129106  
 Artikel-Nr.: **120090**

Preis: **325,00 €**

## Schubladen, 2 Stück

passend für: 129102  
 Artikel-Nr.: **120094**

Preis: **594,00 €**

# Unterbaukühlische

black

## **i** Unterbaukühlische

- › ohne Arbeitsplatte
- › für Tischgeräte 650 / 700 mm Tiefe
- › Umluftkühlung
- › Kühlmittel: R290
- › Klimaklasse: 5
- › Edelstahl AISI 304
- › Isolierung: 50 mm
- › Innenraum mit tiefgezogenem Boden und abgerundeten Ecken
- › beschichteter Verdampfer
- › Digitalsteuerung mit Temperaturanzeige
- › automatische Abtauung und Tauwasserverdunstung
- › Türrahmenheizung
- › Teleskopschubladen GN 1/1 mit CNS-Vollauszug
- › große Schublade für GN H=250 mm  
kleine Schublade für GN H=100 mm
- › 50 kg Tragkraft
- › Korpushöhe: 443 mm
- › höhenverstellbare CNS-Füße  
150 mm (-10 mm / +90 mm)
- › sockelbaufähig



### **Unterbaukühlisch, 2 Schubladen, 86 l**

- › Temperaturbereich: -2°C bis +7°C
- › Energieeffizienzklasse: D
- › Stromverbrauch: 1364 kWh/Jahr

B x T x H/mm: 1200 x 673 x 575  
Anschlusswert: 230 V / 0,12 kW  
Artikel-Nr.: **617008**

Preis: **3.236,00 €**



### **Unterbaukühlisch, 4 Schubladen, 86 l**

- › Temperaturbereich: -2°C bis +7°C
- › Energieeffizienzklasse: D
- › Stromverbrauch: 1364 kWh/Jahr

B x T x H/mm: 1200 x 673 x 575  
Anschlusswert: 230 V / 0,12 kW  
Artikel-Nr.: **617009**

Preis: **3.641,00 €**



### **Unterbaukühlisch, 3 Schubladen, 129 l**

- › Temperaturbereich: -2°C bis +7°C
- › Energieeffizienzklasse: D
- › Stromverbrauch: 1550 kWh/Jahr

B x T x H/mm: 1600 x 673 x 575  
Anschlusswert: 230 V / 0,12 kW  
Artikel-Nr.: **617012**

Preis: **4.151,00 €**



### **Unterbaukühlisch, 6 Schubladen, 129 l**

- › Temperaturbereich: -2°C bis +7°C
- › Energieeffizienzklasse: D
- › Stromverbrauch: 1550 kWh/Jahr

B x T x H/mm: 1600 x 673 x 575  
Anschlusswert: 230 V / 0,12 kW  
Artikel-Nr.: **617013**

Preis: **4.759,00 €**





## Unterbautiefkühlisch, 2 Schubladen, 86 l

- › Temperaturbereich: -10°C bis -24°C
- › Energieeffizienzklasse: G
- › Stromverbrauch: 3133 kWh/Jahr

B x T x H/mm: 1200 x 673 x 575  
Anschlusswert: 230 V / 0,35 kW  
Artikel-Nr.: **617010**

Preis: **3.542,00 €**



## Unterbautiefkühlisch, 4 Schubladen, 86 l

- › Temperaturbereich: -10°C bis -24°C
- › Energieeffizienzklasse: G
- › Stromverbrauch: 3133 kWh/Jahr

B x T x H/mm: 1200 x 673 x 575  
Anschlusswert: 230 V / 0,35 kW  
Artikel-Nr.: **617011**

Preis: **3.947,00 €**



## Unterbautiefkühlisch, 3 Schubladen, 129 l

- › Temperaturbereich: -10°C bis -24°C
- › Energieeffizienzklasse: G
- › Stromverbrauch: 3560 kWh/Jahr

B x T x H/mm: 1600 x 673 x 575  
Anschlusswert: 230 V / 0,35 kW  
Artikel-Nr.: **617014**

Preis: **4.532,00 €**



## Unterbautiefkühlisch, 6 Schubladen, 129 l

- › Temperaturbereich: -10°C bis -24°C
- › Energieeffizienzklasse: G
- › Stromverbrauch: 3560 kWh/Jahr

B x T x H/mm: 1600 x 673 x 575  
Anschlusswert: 230 V / 0,35 kW  
Artikel-Nr.: **617015**

Preis: **4.999,00 €**

### Unterbautiefkühlische i

- › ohne Arbeitsplatte
- › für Tischgeräte 650 / 700 mm Tiefe
- › Umluftkühlung
- › Kühlmittel: R290
- › Klimaklasse: 5
- › Edelstahl AISI 304
- › Isolierung: 50 mm
- › Innenraum mit tiefgezogenem Boden und abgerundeten Ecken
- › beschichteter Verdampfer
- › Digitalsteuerung mit Temperaturanzeige
- › automatische Abtauung und Tauwasserverdunstung
- › Türrahmenheizung
- › Teleskopschubladen GN 1/1 mit CNS-Vollauszug
- › große Schublade für GN H=250 mm  
kleine Schublade für GN H=100 mm
- › 50 kg Tragkraft
- › Korpushöhe: 443 mm
- › höhenverstellbare CNS-Füße  
150 mm (-10 mm / +90 mm)
- › sockelbaufähig

## i Gas-Herde

- › mit tiefgezogener Kochmulde
- › hochgezogene Kanten als Überlaufschutz
- › leistungsstarke Brenner mit Pilotflamme
- › Sicherheitsthermostate mit Thermoelementen



### Gas-Herd, 4 Brenner, mit Gas-Backofen

- › Gas-Backofen, 6,50 kW
- › Backkammer: 535 x 580 x 270 mm
- › 4 Brenner: 1 x 3,50 kW, 2 x 5,70 kW und 1 x 7,00 kW

B x T x H/mm: 800 x 700 x 850  
Anschlusswert: 28,40 kW  
Artikel-Nr.: **131203**

Preis: **3.899,00 €**



### Gas-Herd, 4 Brenner, mit Elektro-Backofen

- › Elektro-Backofen, 6,00 kW, statisch
- › Backkammer: 535 x 580 x 270 mm
- › 4 Brenner: 1 x 3,50 kW, 2 x 5,70 kW und 1 x 7,00 kW

B x T x H/mm: 800 x 700 x 850  
Anschlusswert Elektro: 400 V / 6,00 kW  
Anschlusswert Gas: 21,90 kW  
Artikel-Nr.: **131204**

Preis: **4.299,00 €**



### Gas-Herd, 6 Brenner, mit Gas-Backofen

- › mit Gas-Backofen, 6,50 kW
- › Backkammer: 535 x 580 x 270 mm
- › 6 Brenner: 2 x 3,50 kW, 2 x 5,70 kW und 2 x 7,00 kW
- › mit neutralem Schrankfach

B x T x H/mm: 1200 x 700 x 850  
Anschlusswert: 38,90 kW  
Artikel-Nr.: **131205**

Preis: **5.599,00 €**



### Gas-Herd, 6 Brenner, mit Elektro-Backofen

- › mit Elektro-Backofen, 6,00 kW, statisch
- › Backkammer: 535 x 580 x 270 mm
- › 6 Brenner: 2 x 3,50 kW, 2 x 5,70 kW und 2 x 7,00 kW
- › mit neutralem Schrankfach

B x T x H/mm: 1200 x 700 x 850  
Anschlusswert Elektro: 400 V / 6,00 kW  
Anschlusswert Gas: 32,40 kW  
Artikel-Nr.: **131206**

Preis: **5.899,00 €**



## Gas-Herd, 2 Brenner

› 2 Brenner: 1 x 3,50 kW und 1 x 7,00 kW

B x T x H/mm: 400 x 700 x 850  
Anschlusswert: 10,50 kW  
Artikel-Nr.: **131201**

Preis: **1.648,00 €**



## Gas-Herd, 4 Brenner

› 4 Brenner: 1 x 3,50 kW, 2 x 5,70 kW und 1 x 7,00 kW

B x T x H/mm: 800 x 700 x 850  
Anschlusswert: 21,90 kW  
Artikel-Nr.: **131202**

Preis: **2.399,00 €**



## Gas-Herd, 6 Brenner

› 6 Brenner: 2 x 3,50 kW, 2 x 5,70 kW und 2 x 7,00 kW

B x T x H/mm: 1200 x 700 x 850  
Anschlusswert: 30,20 kW  
Artikel-Nr.: **131210**

Preis: **3.399,00 €**





### Elektro-Kochfläche, 2 Platten

- › 2 Platten: 220 x 220 mm mit je 2,60 kW
- › 7-stufiger Energieregler

B x T x H/mm: 400 x 700 x 850  
 Anschlusswert: 400 V / 5,20 kW  
 Artikel-Nr.: **131207**

Preis: **1.899,00 €**



### Elektro-Kochfläche, 4 Platten

- › 4 Platten: 220 x 220 mm mit je 2,60 kW
- › 7-stufiger Energieregler

B x T x H/mm: 800 x 700 x 850  
 Anschlusswert: 400 V / 10,40 kW  
 Artikel-Nr.: **131208**

Preis: **2.999,00 €**



### Elektro-Herd, 4 Platten, mit Elektro-Backofen

- › mit Elektro Backofen, 6,00 kW, statisch
- › Ober- und Unterhitze
- › Backkammer: 535 x 580 x 270 mm
- › 4 Platten: 220 x 220 mm mit je 2,60 kW
- › 7-stufiger Energieregler

B x T x H/mm: 800 x 700 x 850  
 Anschlusswert: 400 V / 16,40 kW  
 Artikel-Nr.: **131209**

Preis: **4.499,00 €**

### **i** Induktions-Herde

- › Ceranfeld 6 mm stark
- › automatische Topferkennung
- › Topf: min. ø 120 mm
- › mit herausnehmbarem Fettfilter
- › stufenlose Temperaturregelung



### Induktions-Herd, 2 Zonen, Unterbau mit Tür

- › 2 Rundspulen ø 230 mm, 2 x 5,00 kW

B x T x H/mm: 400 x 700 x 850  
 Anschlusswert: 400 V / 10,00 kW  
 Artikel-Nr.: **131217**

Preis: **6.550,00 €**



### Induktions-Herd, 4 Zonen, Unterbau mit Türen

- › 4 Rundspulen ø 230 mm, 4 x 5,00 kW

B x T x H/mm: 800 x 700 x 850  
 Anschlusswert: 400 V / 20,00 kW  
 Artikel-Nr.: **131218**

Preis: **9.750,00 €**



## Gas-Lavasteingrill, Unterbau mit Türen

› Rost 390 x 490 mm

B x T x H/mm: 400 x 700 x 850  
Anschlusswert: 10,00 kW  
Artikel-Nr.: **133207**

Preis: **2.570,00 €**



## Gas-Lavasteingrill, Unterbau mit Türen

› Rost 790 x 490 mm

B x T x H/mm: 800 x 700 x 850  
Anschlusswert: 20,00 kW  
Artikel-Nr.: **133208**

Preis: **3.999,00 €**

### Gas-Lavasteingrills i

- › serienmäßig mit höhenverstellbarem V-Rost für Fleisch
- › Brenner aus Edelstahl
- › mit Piezozündung und Pilotflamme
- › Sicherheitsgasventil mit Thermoelement
- › mit Fettsammelsystem



## Elektro-Multibräter, 13 l, Unterbau mit Tür

B x T x H/mm: 400 x 700 x 850  
Anschlusswert: 400 V / 4,05 kW  
Artikel-Nr.: **137208**

Preis: **3.199,00 €**



## Elektro-Multibräter, 21 l, Unterbau mit Türen

› Doppelkranz-Brenner

B x T x H/mm: 800 x 700 x 850  
Anschlusswert: 400 V / 8,10 kW  
Artikel-Nr.: **137209**

Preis: **3.999,00 €**

### Elektro-Multibräter i

- › Temperaturbereich: 100°C bis 280° C
- › Edelstahl AISI 304 mit Scotch-Brite-Behandlung
- › feste Wanne aus Stahl
- › Wanne mit Panzerwiderständen unter dem Boden, um eine gleichmäßige Temperatur zu gewährleisten
- › Heizkörper unter dem Boden
- › griffige Bedienknöpfe
- › Leiste im vorderen Bereich als Sicherheitsabstand zur Arbeitsfläche
- › Türen mit selbstschliessenden Scharnieren

# Grillplatten

black

## **i** Gas-Grillplatten

- › mit Fett-Auffangschublade
- › Temperaturbereich: 50°C bis 300°C
- › Brenner mit Piezozündung
- › mit Sicherheitsventil und Thermoelement
- › Ausführung der Geräte kann sich während der Laufzeit des Kataloges ändern. Bitte auf geänderte Artikelnummer auf unserer AB achten.



### Gas-Grillplatte, glatt

- › mit 1 Heizzone
- › Bratfläche 345 x 500 mm

B x T x H/mm: 400 x 700 x 850  
Anschlusswert: 6,50 kW  
Artikel-Nr.: **133201**

Preis: **2.358,00 €**

### Gas-Grillplatte, glatt, verchromt

- › mit 1 Heizzone
- › Bratfläche 345 x 500 mm

B x T x H/mm: 400 x 700 x 850  
Anschlusswert: 6,50 kW  
Artikel-Nr.: **133224**

Preis: **2.599,00 €**



### Gas-Grillplatte, glatt

- › mit 2 Heizzonen
- › Bratfläche 745 x 500 mm

B x T x H/mm: 800 x 700 x 850  
Anschlusswert: 13,00 kW  
Artikel-Nr.: **133203**

Preis: **3.434,00 €**

### Gas-Grillplatte, glatt, verchromt

- › mit 2 Heizzonen
- › Bratfläche 745 x 500 mm

B x T x H/mm: 800 x 700 x 850  
Anschlusswert: 13,00 kW  
Artikel-Nr.: **133202**

Preis: **3.740,00 €**



## Elektro-Grillplatte, glatt

- › mit 1 Heizzone
- › Bratfläche 345 x 500 mm

B x T x H/mm: 400 x 700 x 850  
 Anschlusswert: 400 V / 5,40 kW  
 Artikel-Nr.: **133204**

Preis: **2.221,00 €**

## Elektro-Grillplatte, glatt, verchromt

- › mit 1 Heizzone
- › Bratfläche 345 x 500 mm

B x T x H/mm: 400 x 700 x 850  
 Anschlusswert: 400 V / 5,40 kW  
 Artikel-Nr.: **133205**

Preis: **2.477,00 €**



## Elektro-Grillplatte, glatt

- › mit 2 Heizzonen
- › Bratfläche 745 x 500 mm

B x T x H/mm: 800 x 700 x 850  
 Anschlusswert: 400 V / 10,80 kW  
 Artikel-Nr.: **133206**

Preis: **3.258,00 €**

## Elektro-Grillplatte, glatt, verchromt

- › mit 2 Heizzonen
- › Bratfläche 745 x 500 mm

B x T x H/mm: 800 x 700 x 850  
 Anschlusswert: 400 V / 10,80 kW  
 Artikel-Nr.: **133227**

Preis: **3.563,00 €**

## Spritzschutz, abnehmbar, 400 mm

passend für: Grillplatten 400 mm  
 Artikel-Nr.: **130252**

Preis: **286,00 €**

## Spritzschutz, abnehmbar, 800 mm

passend für: Grillplatten 800 mm  
 Artikel-Nr.: **130254**

Preis: **337,00 €**

## Verschlussstopfen für Grillplatten Serie 700

Artikel-Nr.: **130044**

Preis: **73,00 €**

### Elektro-Grillplatten i

- › mit Fett-Auffangschublade
- › Temperaturbereich: 50°C bis 300°C
- › geschützt vor thermischen Schwankungen
- › Ausführung der Geräte kann sich während der Laufzeit des Kataloges ändern. Bitte auf geänderte Artikelnummer auf unserer AB achten.



# Fritteusen

black

## **i** Gas-Fritteusen

- › Ölbecken mit abgerundeten Ecken und Kaltzone
- › mit Ablasshahn
- › Hochleistungsbrenner
- › hochgezogene Kanten als Überlaufschutz
- › Sicherheitsthermostat mit Thermosteuelement
- › Pilotflamme und Piezozündung



### **Gas-Fritteuse, 1 x 15 l**

› inkl. 1 Korb 242 x 320 x 125 mm

B x T x H/mm: 400 x 700 x 850  
Anschlusswert: 13,00 kW  
Artikel-Nr.: **134202**

Preis: **3.326,00 €**



### **Gas-Fritteuse, 2 x 10 l**

› inkl. 2 Körbe 157 x 320 x 125 mm

B x T x H/mm: 600 x 700 x 850  
Anschlusswert: 19,00 kW  
Artikel-Nr.: **134204**

Preis: **5.229,00 €**



### **Gas-Fritteuse, 2 x 15 l**

› inkl. 2 Körbe 242 x 320 x 125 mm

B x T x H/mm: 800 x 700 x 850  
Anschlusswert: 26,00 kW  
Artikel-Nr.: **134206**

Preis: **5.599,00 €**





## Elektro-Fritteuse, 1 x 15 l

› inkl. 1 Korb 242 x 320 x 125 mm

B x T x H/mm: 400 x 700 x 850  
Anschlusswert: 400 V / 13,00 kW  
Artikel-Nr.: **134201**

Preis: **3.350,00 €**



## Elektro-Fritteuse, 2 x 10 l

› inkl. 2 Körbe 157 x 320 x 125 mm

B x T x H/mm: 600 x 700 x 850  
Anschlusswert: 400 V / 18,00 kW  
Artikel-Nr.: **134203**

Preis: **4.839,00 €**

### Elektro-Fritteusen

- › abgerundete Ecken und Kaltzone
- › mit Ablasshahn
- › Heizelemente kippbar mit 13,00 kW
- › hochgezogene Kanten als Überlaufschutz
- › mit Sicherheitsthermostat



## Elektro-Fritteuse, 2 x 15 l

› inkl. 2 Körbe 242 x 320 x 125 mm

B x T x H/mm: 800 x 700 x 850  
Anschlusswert: 400 V / 26,00 kW  
Artikel-Nr.: **134205**

Preis: **5.357,00 €**



## Frittenwanne mit Infrarotstrahler

› Infrarotstrahler mit Parabolreflektor  
› Temperaturbereich: 30°C bis 90°C

B x T x H/mm: 400 x 700 x 250  
Anschlusswert: 230 V / 2,00 kW  
Artikel-Nr.: **134207**

Preis: **1.394,00 €**



## Elektro-Nudelkocher, 1 x 26 l, Unterbau mit Türen

- › Lieferung mit 4 Körben GN 1/3
- › mit Wasserzulaufhahn und Ablaufhahn

B x T x H/mm: 400 x 700 x 850  
Anschlusswert: 400 V / 5,67 kW  
Artikel-Nr.: **136203**

Preis: **3.279,00 €**



## Elektro-Nudelkocher, 2 x 26 l, Unterbau mit Türen

- › Lieferung mit 4 Körben GN 1/3
- › mit Wasserzulaufhahn und Ablaufhahn

B x T x H/mm: 800 x 700 x 850  
Anschlusswert: 400 V / 11,34 kW  
Artikel-Nr.: **136204**

Preis: **5.359,00 €**



## Elektro-Bain-Marie, GN 1/1, H 150 mm, Unterbau mit Tür

- › mit Wasserablauf
- › Heizelemente unter dem Becken
- › Thermostatregelung bis 90°C

B x T x H/mm: 400 x 700 x 850  
Anschlusswert: 230 V / 1,80 kW  
Artikel-Nr.: **135201**

Preis: **2.469,00 €**



## Gas-Nudelkocher, 1 x 26 l, Unterbau mit Türen

- › Lieferung mit 4 Körben GN 1/3
- › mit Wasserzulaufhahn und Ablaufhahn

B x T x H/mm: 400 x 700 x 850  
Anschlusswert: 10,50 kW  
Artikel-Nr.: **136205**

Preis: **3.626,00 €**



## Gas-Nudelkocher, 2 x 26 l, Unterbau mit Türen

- › Lieferung mit 4 Körben GN 1/3
- › mit Wasserzulaufhahn und Ablaufhahn

B x T x H/mm: 800 x 700 x 850  
Anschlusswert: 21,00 kW  
Artikel-Nr.: **136206**

Preis: **5.999,00 €**



## Elektro-Bain-Marie, GN 2/1, H 150 mm, Unterbau mit Türen

- › mit Wasserablauf
- › Heizelemente unter dem Becken
- › Thermostatregelung bis 90°C
- › Lieferung ohne Kabel

B x T x H/mm: 800 x 700 x 850  
Anschlusswert: 400 V / 5,40 kW  
Artikel-Nr.: **135202**

Preis: **3.314,00 €**



## Elektro-Kochkessel, indirekte Hitze, 60 l

- › stufenlos regelbar, mit Druckmesser
- › mit Wasserstandsanzeige

B x T x H/mm: 600 x 700 x 850  
Anschlusswert: 400 V / 9,80 kW  
Artikel-Nr.: **136202**

Preis: **5.998,00 €**



## Elektro-Kippbratpfanne, motorbetrieben

- › Tiegel-Fassungsvermögen: 43 l

B x T x H/mm: 800 x 700 x 850  
Anschlusswert: 400 V / 9,90 kW  
Artikel-Nr.: **137201**

Preis: **5.378,00 €**



## Gas-Kochkessel, indirekte Hitze, 60 l

- › mit Piezo-Zündung
- › mit Druckmesser und Wasserstandsanzeige

B x T x H/mm: 600 x 700 x 850  
Anschlusswert Elektro: 230 V / 0,28 kW  
Anschlusswert Gas: 10,50 kW  
Artikel-Nr.: **136201**

Preis: **6.098,00 €**



## Gas-Kippbratpfanne, motorbetrieben

- › Lieferung mit 4 Körben GN 1/3
- › mit Wasserzulaufhahn und Ablaufhahn

B x T x H/mm: 800 x 700 x 850  
Anschlusswert: 14,00 kW  
Artikel-Nr.: **137202**

Preis: **5.100,00 €**



# Neutralelemente

black



## Neutralelement, 400 mm, mit Schublade und Tür

B x T x H/mm: 400 x 700 x 850

Artikel-Nr.: **138201**

Preis: **1.441,00 €**



## Neutralelement, 800 mm, mit Schubladen und Türen

B x T x H/mm: 800 x 700 x 850

Artikel-Nr.: **138202**

Preis: **1.936,00 €**



## Neutralelement, 200 mm, ohne Schublade, mit Tür

B x T x H/mm: 200 x 700 x 850

Artikel-Nr.: **138203**

Preis: **890,00 €**



## Neutralelement, 400 mm, ohne Schublade, mit Tür

B x T x H/mm: 400 x 700 x 850

Artikel-Nr.: **138204**

Preis: **1.249,00 €**



## Neutralelement, 800 mm, ohne Schublade, mit Türen

B x T x H/mm: 800 x 700 x 850

Artikel-Nr.: **138205**

Preis: **1.627,00 €**



## Gas-Kochfläche, 2 Brenner

› 2 Brenner: 1 x 3,50 kW und 1 x 5,70 kW

B x T x H/mm: 400 x 700 x 250  
Anschlusswert: 10,50 kW  
Artikel-Nr.: **132201**

Preis: **1.362,00 €**



## Elektro-Kochfläche, 2 Platten

› 2 Platten: 220 x 220 mm mit je 2,60 kW  
› 7-stufiger Energieregler

B x T x H/mm: 400 x 700 x 250  
Anschlusswert: 400 V / 5,20 kW  
Artikel-Nr.: **132203**

Preis: **1.488,00 €**



## Elektro-Kochfläche, Ceran, 2 Zonen

› 2 Zonen: 1 x 1,80 kW und 1 x 2,40 kW  
› mit Restwärmewarnleuchte

B x T x H/mm: 400 x 700 x 250  
Anschlusswert: 400 V / 5,00 kW  
Artikel-Nr.: **132205**

Preis: **1.880,00 €**



## Gas-Kochfläche, 4 Brenner

› 4 Brenner: 2 x 3,50 kW und 2 x 5,70 kW

B x T x H/mm: 800 x 700 x 250  
Anschlusswert: 21,90 kW  
Artikel-Nr.: **132202**

Preis: **2.093,00 €**



## Elektro-Kochfläche, 4 Platten

› 4 Platten: 220 x 220 mm mit je 2,60 kW  
› 7-stufiger Energieregler

B x T x H/mm: 800 x 700 x 250  
Anschlusswert: 400 V / 10,40 kW  
Artikel-Nr.: **132204**

Preis: **2.376,00 €**



## Elektro-Kochfläche, Ceran, 4 Zonen

› 4 Zonen: 1 x 1,20 kW, 1 x 1,80 kW,  
› 1 x 2,40 kW und 1 x 3,40 kW  
› mit Restwärmewarnleuchte

B x T x H/mm: 800 x 700 x 250  
Anschlusswert: 400 V / 10,00 kW  
Artikel-Nr.: **132206**

Preis: **2.844,00 €**

# Grillplatten / Grills

black

## i Gas-Grillplatten

- › Kochplatten um 40 mm abgesenkt
- › um 1 mm Richtung Gerätevorderseite geneigt
- › mit Fett-Auffangschublade
- › Zündflammenbrenner mit Pilotflamme
- › Piezozündung und Sicherheitsgasventil
- › Temperaturbereich: 100°C bis 280°C
- › Ausführung der Geräte kann sich während der Laufzeit des Kataloges ändern. Bitte auf geänderte Artikelnummer auf unserer AB achten.



### Gas-Grillplatte, glatt

- › mit 1 Heizzone 6,50 kW
- › Bratfläche Stahl: 345 x 500 mm

B x T x H/mm: 400 x 700 x 250  
Anschlusswert: 6,50 kW  
Artikel-Nr.: **133209**

Preis: **1.899,00 €**



### Gas-Grillplatte, glatt

- › mit 2 Heizzonen
- › Bratfläche Stahl: 745 x 500 mm

B x T x H/mm: 800 x 700 x 250  
Anschlusswert: 13,00 kW  
Artikel-Nr.: **133212**

Preis: **2.536,00 €**



### Gas-Grillplatte, 1/3 gerillt + 2/3 glatt

- › mit 2 Heizzonen
- › Bratfläche Stahl: 745 x 500 mm

B x T x H/mm: 800 x 700 x 250  
Anschlusswert: 13,00 kW  
Artikel-Nr.: **133214**

Preis: **3.067,00 €**

## i Lavasteingrills

- › serienmäßig mit höhenverstellbarem V-Rost für Fleisch
- › Brenner aus Edelstahl
- › mit Piezozündung und Pilotflamme
- › Sicherheitsgasventil mit Thermoelement
- › nicht unterbaufähig



### Gas-Lavasteingrill

- › mit 1 Heizzone
- › Rost, 390 x 490 mm

B x T x H/mm: 400 x 700 x 250  
Anschlusswert: 10,00 kW  
Artikel-Nr.: **133222**

Preis: **2.138,00 €**



### Gas-Lavasteingrill

- › mit 2 Heizzonen
- › Rost, 790 x 490 mm

B x T x H/mm: 800 x 700 x 250  
Anschlusswert: 20,00 kW  
Artikel-Nr.: **133223**

Preis: **3.363,00 €**



## Elektro-Grillplatte, glatt

- › mit 1 Heizzone 3.8 kW
- › Bratfläche Stahl: 345 x 500 mm

B x T x H/mm: 400 x 700 x 250  
 Anschlusswert: 400 V / 5,40 kW  
 Artikel-Nr.: **133216**

Preis: **1.793,00 €**

## Elektro-Grillplatte, glatt, verchromt

- › mit 1 Heizzone 3.8 kW
- › Bratfläche Stahl: 345 x 500 mm

B x T x H/mm: 400 x 700 x 250  
 Anschlusswert: 400 V / 5,40 kW  
 Artikel-Nr.: **133217**

Preis: **2.050,00 €**



## Elektro-Grillplatte, glatt

- › mit 2 Heizzonen
- › Bratfläche Stahl: 745 x 500 mm

B x T x H/mm: 800 x 700 x 250  
 Anschlusswert: 400 V / 10,80 kW  
 Artikel-Nr.: **133219**

Preis: **2.587,00 €**

## Elektro-Grillplatte, glatt, verchromt

- › mit 2 Heizzonen
- › Bratfläche Stahl: 745 x 500 mm

B x T x H/mm: 800 x 700 x 250  
 Anschlusswert: 400 V / 10,80 kW  
 Artikel-Nr.: **133228**

Preis: **2.893,00 €**



## Elektro-Grillplatte, gerillt

- › mit 1 Heizzone 3.80 kW
- › Bratfläche Stahl: 345 x 500 mm

B x T x H/mm: 400 x 700 x 250  
 Anschlusswert: 400 V / 5,40 kW  
 Artikel-Nr.: **133218**

Preis: **1.864,00 €**



## Elektro-Grillplatte, 1/3 gerillt + 2/3 glatt

- › mit 2 Heizzonen
- › Bratfläche Stahl: 745 x 500 mm

B x T x H/mm: 800 x 700 x 250  
 Anschlusswert: 400 V / 10,80 kW  
 Artikel-Nr.: **133221**

Preis: **2.738,00 €**

### Elektro-Grillplatten i

- › mit Fett-Auffangschublade
- › Temperaturbereich: 50°C bis 300°C
- › geschützt vor thermischen Schwankungen
- › Ausführung der Geräte kann sich während der Laufzeit des Kataloges ändern. Bitte auf geänderte Artikelnummer auf unserer AB achten.





## Neutralelement, 400 mm

- › Edelstahlkorpus
- › verstärkte Arbeitsplatte
- › mit höhenverstellbaren Füßen

### mit Schublade

B x T x H/mm: 400 x 700 x 250  
 Artikel-Nr.: **138209**

Preis: **994,00 €**

### ohne Schublade

B x T x H/mm: 400 x 700 x 250  
 Artikel-Nr.: **138207**

Preis: **762,00 €**

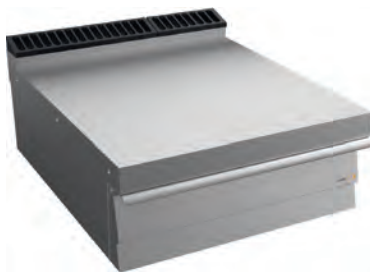

## Neutralelement, 600 mm

- › Edelstahlkorpus
- › verstärkte Arbeitsplatte
- › mit höhenverstellbaren Füßen

### mit Schublade

B x T x H/mm: 600 x 700 x 250  
 Artikel-Nr.: **138212**

Preis: **1.109,00 €**

### ohne Schublade

B x T x H/mm: 600 x 700 x 250  
 Artikel-Nr.: **138211**

Preis: **817,00 €**



## Neutralelement, 800 mm

- › Edelstahlkorpus
- › verstärkte Arbeitsplatte
- › mit höhenverstellbaren Füßen

### mit Schubladen

B x T x H/mm: 800 x 700 x 250  
 Artikel-Nr.: **138210**

Preis: **1.280,00 €**

### ohne Schubladen

B x T x H/mm: 800 x 700 x 250  
 Artikel-Nr.: **138208**

Preis: **919,00 €**



# Unterschränke

black



## Unterschrank, 400 mm, offen

B x T x H/mm: 400 x 600 x 620  
Artikel-Nr.: 139201

Preis: 347,00 €



## Unterschrank, 600 mm, offen

B x T x H/mm: 600 x 600 x 620  
Artikel-Nr.: 139202

Preis: 410,00 €



## Unterschrank, 800 mm, offen

B x T x H/mm: 800 x 600 x 620  
Artikel-Nr.: 139203

Preis: 414,00 €



## Unterschrank, 1200 mm, offen

B x T x H/mm: 1200 x 600 x 620  
Artikel-Nr.: 139204

Preis: 649,00 €

## Heizeinsatz für Unterschränke Serie 700

Anschlusswert: 230 V / 0,70 kW  
Artikel-Nr.: 130206

Preis: 402,00 €

## i Gas-Herde

- › mit tiefgezogener Kochmulde
- › Zündflammenbrenner mit Pilotflamme
- › mit Sicherheits-Gasventil
- › Elektro-Backöfen GN 2/1 mit 6,00 kW
- › Ober- und Unterhitze
- › Temperaturbereich: 100°C bis 300°C
- › Gas-Backöfen GN 2/1 mit 8,50 kW
- › Temperaturbereich: 110°C bis 330°C
- › Gas-Backöfen mit Piezozündung
- › Sicherheits-Gasventile mit Thermoelementen
- › Backöfen mit Sicherheitsthermostaten



### Gas-Herd, 4 Brenner mit Gas-Backofen GN 2/1

- › 4 Brenner: 2 x 7,00 kW, 1 x 3,50 kW, 1 x 5,70 kW
- › mit Gas-Backofen GN 2/1, 8,50 kW
- › Edelstahlgarraum: 530 x 700 x 300 mm

B x T x H/mm: 800 x 900 x 850  
 Anschlusswert: 31,70 kW  
 Artikel-Nr.: **141004**

Preis: **4.571,00 €**



### Gas-Herd, 4 Brenner mit Elektro-Backofen GN 2/1

- › 4 Brenner: 2 x 7,00 kW, 1 x 3,50 kW, 1 x 5,70 kW
- › mit Elektro-Backofen GN 2/1, 6,00 kW
- › Edelstahlgarraum: 535 x 700 x 250 mm

B x T x H/mm: 800 x 900 x 850  
 Anschlusswert Elektro: 400 V / 6,00 kW  
 Anschlusswert Gas: 23,20 kW  
 Artikel-Nr.: **141005**

Preis: **5.199,00 €**



### Gas-Herd, 6 Brenner mit Gas-Backofen GN 2/1 und Neutralfach

- › 6 Brenner: 2 x 7,00 kW, 2 x 5,70 kW, 2 x 3,50 kW
- › mit Gas-Backofen, 8,50 kW
- › Edelstahlgarraum: 530 x 700 x 300 mm

B x T x H/mm: 1200 x 900 x 850  
 Anschlusswert: 40,90 kW  
 Artikel-Nr.: **141006**

Preis: **6.582,00 €**



### Gas-Herd, 6 Brenner mit Elektro-Backofen GN 2/1 und Neutralfach

- › 6 Brenner: 2 x 7,00 kW, 2 x 5,70 kW, 2 x 3,50 kW
- › mit Elektro-Backofen GN 2/1, 6,00 kW
- › Edelstahlgarraum: 535 x 700 x 250 mm

B x T x H/mm: 1200 x 900 x 850  
 Anschlusswert Elektro: 400 V / 6,00 kW  
 Anschlusswert Gas: 32,40 kW  
 Artikel-Nr.: **141007**

Preis: **6.999,00 €**



## Gas-Herd, 4 Brenner mit Unterbau

› 4 Brenner: 2 x 7,00 kW, 1 x 3,50 kW, 1 x 5,70 kW

B x T x H/mm: 800 x 900 x 850  
Anschlusswert: 23,20 kW  
Artikel-Nr.: **141002**

Preis: **3.560,00 €**



## Gas-Herd, 6 Brenner mit Unterbau

› 6 Brenner: 2 x 7,00 kW, 2 x 5,70 kW, 2 x 3,50 kW

B x T x H/mm: 1200 x 900 x 850  
Anschlusswert: 32,40 kW  
Artikel-Nr.: **141003**

Preis: **4.999,00 €**

## Ceran-Herde

- › wasserdichte Glaskeramikplatten
- › Temperaturbereich: 70°C bis 450°C
  - › mit Funktionskontrolleuchte
- › Restwärmeanzeige auf der Platte
- › Elektro-Backofen GN 2/1 mit 6 kW
- › Edelstahlgarraum: 535 x 700 x 250 mm
  - › Ober- und Unterhitze
- › Temperaturbereich: 100°C bis 300°C
- › Backofen mit Sicherheitsthermostat



## Ceran-Herd, 2 Zonen

› 2 Kochfelder: 270 x 270 mm mit je 4,00 kW

B x T x H/mm: 400 x 900 x 850  
Anschlusswert: 400 V / 8,00 kW  
Artikel-Nr.: **141014**

Preis: **3.224,00 €**



## Ceran-Herd, 4 Zonen

› 4 Kochfelder: 270 x 270 mm mit je 4,00 kW

B x T x H/mm: 800 x 900 x 850  
Anschlusswert: 400 V / 16,00 kW  
Artikel-Nr.: **141015**

Preis: **4.990,00 €**



## Ceran-Herd, 4 Zonen, mit Elektro-Backofen

› 4 Kochfelder: 270 x 270 mm mit je 4,00 kW  
› mit Elektro Backofen GN 2/1, 6,00 kW  
› Edelstahlgarraum: 535 x 700 x 250 mm

B x T x H/mm: 800 x 900 x 850  
Anschlusswert: 400 V / 22,00 kW  
Artikel-Nr.: **141016**

Preis: **6.999,00 €**

**i** **Elektro- und Glühplattenherde**

- › Elektro-Backöfen GN 2/1 mit 6,00 kW
- › Edelstahlgarraum: 535 x 700 x 250 mm
- › Ober- und Unterhitze
- › Temperaturbereich: 100°C bis 300°C
- › Backöfen mit Sicherheitsthermostat



**Elektro-Herd, 2 Platten, mit Unterbau**

- › 2 Platten: 300 x 300 mm mit je 4,00 kW
- › mit 6-Takt-Schalter

B x T x H/mm: 400 x 900 x 850  
 Anschlusswert: 400 V / 8,00 kW  
 Artikel-Nr.: **141011**

Preis: **2.427,00 €**



**Elektro-Herd, 4 Platten, mit Unterbau**

- › 4 Platten: 300 x 300 mm mit je 4,00 kW
- › mit 6-Takt-Schalter

B x T x H/mm: 800 x 900 x 850  
 Anschlusswert: 400 V / 16,00 kW  
 Artikel-Nr.: **141012**

Preis: **3.999,00 €**



**Elektro-Herd, 4 Platten, mit Elektro-Backofen GN 2/1**

- › 4 Platten: 300 x 300 mm mit je 4,00 kW
- › mit 6-Takt-Schalter
- › mit Elektro-Backofen GN 2/1, 6,00 kW
- › Edelstahlgarraum: 535 x 700 x 250 mm

B x T x H/mm: 800 x 900 x 850  
 Anschlusswert: 400 V / 22,00 kW  
 Artikel-Nr.: **141013**

Preis: **5.999,00 €**



**Elektro-Glühplattenherd, 4 Felder**

- › 4 Kochzonen: je 4,00 kW
- › Kochplatte 18 mm stark aus poliertem Chrommolybdän
- › perimetrale Fettauffangrinne mit Ablauf

B x T x H/mm: 800 x 900 x 850  
 Anschlusswert: 400 V / 16,00 kW  
 Artikel-Nr.: **141020**

Preis: **6.133,00 €**



## Elektro-Bain-Marie, 1 x GN 1/3 + 1 x GN 1/1, mit Unterbau

› Becken: 350 x 685 x 170 mm

B x T x H/mm: 400 x 900 x 850  
Anschlusswert: 230 V / 1,80 kW  
Artikel-Nr.: **145002**

Preis: **2.953,00 €**



## Elektro-Bain-Marie, 2 x GN 1/3 + 2 x GN 1/1, mit Unterbau

› Becken: 730 x 685 x 170 mm

B x T x H/mm: 800 x 900 x 850  
Anschlusswert: 400 V / 5,40 kW  
Artikel-Nr.: **145004**

Preis: **3.487,00 €**

### Elektro-Bain-Maries i

- › Becken mit abgerundeten Ecken
- › mit Wasserablauf
- › Wasserzulauf durch Elektro-Ventil
- › Heizelemente unter dem Becken
- › Temperaturbereich: 30°C bis 90°C



## Gas-Lavasteingrill, 1 Zone

› nutzbare Grillfläche: 390 x 650 mm

B x T x H/mm: 400 x 900 x 850  
Anschlusswert: 12,50 kW  
Artikel-Nr.: **143033**

Preis: **2.997,00 €**



## Gas-Lavasteingrill, 2 Zonen

› nutzbare Grillfläche: 790 x 650 mm

B x T x H/mm: 800 x 900 x 850  
Anschlusswert: 25,00 kW  
Artikel-Nr.: **143034**

Preis: **4.434,00 €**

### Gas-Lavasteingrills i

- › inkl. höhenverstellbarem Fleischrost
- › geschützte Brenner aus Edelstahl
- › Zündflammenbrenner mit Pilotflamme
- › mit Piezozündung
- › mit Sicherheitsthermostat
- › mit Sicherheitsgashahn

# Grillplatten

black

## i Gas-Grillplatten

- › Kochplatten um 40 mm abgesenkt
- › um 1 mm Richtung, Gerätevorderseite geneigt
- › mit Fett-Auffangschublade
- › Zündflammenbrenner mit Pilotflamme
- › Piezozündung und Sicherheitsgasventil
- › Temperaturbereich: 100°C bis 280°C
- › Ausführung der Geräte kann sich während der Laufzeit des Kataloges ändern. Bitte auf geänderte Artikelnummer auf unserer AB achten.

### Spritzschutz, abnehmbar

passend für: Grillplatten 400 mm  
Artikel-Nr.: **140089**

Preis: **353,00 €**



### Gas-Grillplatte, gerillt mit Unterbau

- › mit 1 Heizzone
- › Bratfläche: 340 x 700 mm

B x T x H/mm: 400 x 900 x 850  
Anschlusswert: 10,50 kW  
Artikel-Nr.: **143003**

Preis: **3.299,00 €**



### Gas-Grillplatte, gerillt mit Unterbau

- › mit 2 Heizzonen
- › Bratfläche: 745 x 700 mm

B x T x H/mm: 800 x 900 x 850  
Anschlusswert: 21,00 kW  
Artikel-Nr.: **143013**

Preis: **4.937,00 €**



### Gas-Grillplatte, glatt mit Unterbau

- › mit 1 Heizzone
- › Bratfläche: 340 x 700 mm

B x T x H/mm: 400 x 900 x 850  
Anschlusswert: 10,50 kW  
Artikel-Nr.: **143001**

Preis: **3.199,00 €**



### Gas-Grillplatte, glatt mit Unterbau

- › mit 2 Heizzonen
- › Bratfläche: 340 x 700 mm

B x T x H/mm: 800 x 900 x 850  
Anschlusswert: 21,00 kW  
Artikel-Nr.: **143011**

Preis: **4.771,00 €**



### Gas-Grillplatte, glatt + gerillt mit Unterbau

- › mit 2 Heizzonen
- › Bratfläche: 745 x 700 mm

B x T x H/mm: 800 x 900 x 850  
Anschlusswert: 21,00 kW  
Artikel-Nr.: **143015**

Preis: **4.877,00 €**

### Gas-Grillplatte, glatt verchromt, mit Unterbau

- › mit 1 Heizzone
- › Bratfläche: 340 x 700 mm

B x T x H/mm: 400 x 900 x 850  
Anschlusswert: 10,50 kW  
Artikel-Nr.: **143002**

Preis: **3.499,00 €**

### Gas-Grillplatte, glatt verchromt, mit Unterbau

- › mit 2 Heizzonen
- › Bratfläche: 745 x 700 mm

B x T x H/mm: 800 x 900 x 850  
Anschlusswert: 21,00 kW  
Artikel-Nr.: **143012**

Preis: **5.380,00 €**

### Gas-Grillplatte, glatt + gerillt verchromt, mit Unterbau

- › mit 2 Heizzonen
- › Bratfläche: 745 x 700 mm

B x T x H/mm: 800 x 900 x 850  
Anschlusswert: 21,00 kW  
Artikel-Nr.: **143016**

Preis: **5.481,00 €**



## Elektro-Grillplatte, gerillt mit Unterbau

- › mit 1 Heizzone
- › Bratfläche: 340 x 700 mm

B x T x H/mm: 400 x 900 x 850  
Anschlusswert: 400 V / 7,50 kW  
Artikel-Nr.: **143019**

Preis: **3.141,00 €**



## Elektro-Grillplatte, gerillt mit Unterbau

- › mit 2 Heizzonen
- › Bratfläche: 745 x 700 mm

B x T x H/mm: 800 x 900 x 850  
Anschlusswert: 400 V / 15,00 kW  
Artikel-Nr.: **143029**

Preis: **4.609,00 €**

## Elektro-Grillplatten i

- › Kochplatte um 40 mm abgesenkt
- › um 1 mm Richtung Gerätevorderseite geneigt
- › mit Fett-Auffangschublade
- › gepanzerte Heizkörper aus Edelstahl
- › Temperaturbereich: 110°C bis 280°C
- › Ausführung der Geräte kann sich während der Laufzeit des Kataloges ändern. Bitte auf geänderte Artikelnummer auf unserer AB achten.

## Spritzschutz, abnehmbar

passend für: Grillplatten 800 mm  
Artikel-Nr.: **140090**

Preis: **388,00 €**



## Elektro-Grillplatte, glatt mit Unterbau

- › mit 1 Heizzone
- › Bratfläche: 340 x 700 mm

B x T x H/mm: 400 x 900 x 850  
Anschlusswert: 400 V / 7,50 kW  
Artikel-Nr.: **143017**

Preis: **2.999,00 €**



## Elektro-Grillplatte, glatt mit Unterbau

- › mit 2 Heizzonen
- › Bratfläche: 745 x 700 mm

B x T x H/mm: 800 x 900 x 850  
Anschlusswert: 400 V / 15,00 kW  
Artikel-Nr.: **143027**

Preis: **4.449,00 €**



## Elektro-Grillplatte, glatt + gerillt, mit Unterbau

- › mit 2 Heizzonen
- › Bratfläche: 745 x 700 mm

B x T x H/mm: 800 x 900 x 850  
Anschlusswert: 400 V / 15,00 kW  
Artikel-Nr.: **143031**

Preis: **4.550,00 €**

## Elektro-Grillplatte, glatt verchromt, mit Unterbau

- › mit 1 Heizzone
- › Bratfläche: 340 x 700 mm

B x T x H/mm: 400 x 900 x 850  
Anschlusswert: 400 V / 7,50 kW  
Artikel-Nr.: **143018**

Preis: **3.397,00 €**

## Elektro-Grillplatte, glatt verchromt, mit Unterbau

- › mit 2 Heizzonen
- › Bratfläche: 745 x 700 mm

B x T x H/mm: 800 x 900 x 850  
Anschlusswert: 400 V / 15,00 kW  
Artikel-Nr.: **143028**

Preis: **5.054,00 €**

## Elektro-Grillplatte, glatt + gerillt, verchromt, Unterbau

- › mit 2 Heizzonen
- › Bratfläche: 745 x 700 mm

B x T x H/mm: 800 x 900 x 850  
Anschlusswert: 400 V / 15,00 kW  
Artikel-Nr.: **143032**

Preis: **5.154,00 €**

# Fritteusen

black

## **i** Fritteusen

- › Ölbecken mit abgerundeten Ecken
- › mit Ablasshahn und Öl-Drainagefilter
- › Ölauffangbehälter aus Edelstahl
- › großzügige Kaltzone
- › große Schaumauffangzone
- › hochgezogene Kanten als Überlaufschutz
- › Heizelemente zum Hochkippen
- › mit Sicherheitsthermostat
- › Temperaturbereich: bis 190°C



### Elektro-Fritteuse, 15 l

- › Beckenmaß: 260 x 370 x 250 mm
- › inkl. 2 Körbe: 120 x 320 x 122 mm

B x T x H/mm: 400 x 900 x 850  
 Anschlusswert: 400 V / 13,00 kW  
 Artikel-Nr.: **144008**

Preis: **3.786,00 €**



### Elektro-Fritteuse, 22 l

- › Beckenmaß: 350 x 420 x 370 mm
- › inkl. 2 Körbe: 160 x 360 x 120 mm

B x T x H/mm: 400 x 900 x 850  
 Anschlusswert: 400 V / 18,00 kW  
 Artikel-Nr.: **144009**

Preis: **3.499,00 €**



### Elektro-Fritteuse, 10 + 10 l

- › Beckenmaß: 180 x 370 x 240 mm
- › inkl. 1 Korb: 157 x 320 x 120 mm je Becken

B x T x H/mm: 600 x 900 x 850  
 Anschlusswert: 400 V / 18,00 kW  
 Artikel-Nr.: **144010**

Preis: **5.499,00 €**



### Elektro-Fritteuse, 15 + 15 l

- › Beckenmaß: 260 x 370 x 250 mm
- › inkl. 2 Körbe: 120 x 320 x 122 mm je Becken

B x T x H/mm: 800 x 900 x 850  
 Anschlusswert: 400 V / 26,00 kW  
 Artikel-Nr.: **144011**

Preis: **5.999,00 €**



### Elektro-Fritteuse, 20 + 20 l

- › Beckenmaß: 350 x 420 x 370 cm
- › inkl. 2 Körbe: 160 x 360 x 120 mm je Becken

B x T x H/mm: 800 x 900 x 850  
 Anschlusswert: 400 V / 36,00 kW  
 Artikel-Nr.: **144012**

Preis: **5.937,00 €**





## Gas-Fritteuse, 15 l

- › Beckenmaß: 260 x 370 x 250 mm
- › inkl. 2 Körbe: 120 x 320 x 122 mm

B x T x H/mm: 400 x 900 x 850  
Anschlusswert: 13,00 kW  
Artikel-Nr.: **144002**

Preis: **3.517,00 €**



## Gas-Fritteuse, 15 + 15 l

- › Beckenmaß: 260 x 370 x 250 mm
- › inkl. 2 Körbe: 120 x 320 x 122 mm je Becken

B x T x H/mm: 800 x 900 x 850  
Anschlusswert: 26,00 kW  
Artikel-Nr.: **144005**

Preis: **5.999,00 €**



## Gas-Fritteuse, 23 l

- › Beckenmaß: 350 x 420 x 520 mm
- › inkl. 2 Körbe: 160 x 360 x 120 mm

B x T x H/mm: 400 x 900 x 850  
Anschlusswert: 21,00 kW  
Artikel-Nr.: **144003**

Preis: **3.999,00 €**



## Gas-Fritteuse, 23 + 23 l

- › Beckenmaß: 350 x 420 x 520 mm
- › inkl. 2 Körbe: 160 x 360 x 120 mm je Becken

B x T x H/mm: 800 x 900 x 850  
Anschlusswert: 42,00 kW  
Artikel-Nr.: **144006**

Preis: **6.971,00 €**

### Gas-Fritteusen



- › Edelstahlbrenner außerhalb des Beckens
- › Zündflammenbrenner mit Pilotflamme
- › Piezozündung und thermostatisches Gasventil



## Korb, für Fritteuse 10 l (Doppelbecken)

- › für Artikel-Nr.: 144010

B x T x H/mm: 157 x 320 x 120  
Artikel-Nr.: **140022**

Preis: **68,00 €**

## Korb, für Fritteuse 15 l

- › für Artikel-Nr.: 144002, 144005, 144008, 144011

B x T x H/mm: 242 x 320 x 120  
Artikel-Nr.: **140023**

Preis: **72,00 €**

## Korb, klein, für Fritteuse 15 l

- › für Artikel-Nr.: 144002, 144008

B x T x H/mm: 120 x 320 x 120  
Artikel-Nr.: **140024**

Preis: **68,00 €**

## Korb, klein, für Fritteuse 23 l

- › für Artikel-Nr.: 144003, 144006, 144009, 144012

B x T x H/mm: 160 x 360 x 120  
Artikel-Nr.: **140026**

Preis: **86,00 €**

## Korb, für Fritteuse 23 l

- › für Artikel-Nr.: 144003, 144006, 144009, 144012

B x T x H/mm: 315 x 360 x 120  
Artikel-Nr.: **140025**

Preis: **121,00 €**

# Nudelkocher

## black

### **i** Nudelkocher

- › Becken aus CNS 1.4401 V4A
- › mit abgerundeten Kanten
- › große Schaumauffangzone und Überlaufschutz
- › mit Überlaufvorrichtung
- › mit Wasserzulaufhahn und Ablaufhahn



### Gas-Nudelkocher, 40 l 1 Becken

- › mit 1 Becken 40 l, GN 1/1
- › Lieferung mit 3 Körben GN 1/3
- › Zündflammenbrenner mit Pilotflamme
- › Piezozündung und Sicherheitsventil

B x T x H/mm: 400 x 900 x 850  
Anschlusswert: 14,00 kW  
Artikel-Nr.: **146008**

Preis: **4.144,00 €**



### Gas-Nudelkocher, 2 x 40 l 2 Becken

- › mit 2 Becken 40 l, GN 1/1
- › Lieferung mit 6 Körben GN 1/3
- › Zündflammenbrenner mit Pilotflamme
- › Piezozündung und Sicherheitsventil

B x T x H/mm: 800 x 900 x 850  
Anschlusswert: 28,00 kW  
Artikel-Nr.: **146009**

Preis: **6.988,00 €**



### Elektro-Nudelkocher, 40 l 1 Becken

- › mit 1 Becken 40 l, GN 1/1
- › Lieferung mit 3 Körben GN 1/3
- › mit Trockengehschutz im Becken
- › gepanzerte Heizelemente im Becken
- › mit Energieregler für optimale Temperatur

B x T x H/mm: 400 x 900 x 850  
Anschlusswert: 400 V / 8,50 kW  
Artikel-Nr.: **146010**

Preis: **3.920,00 €**



### Elektro-Nudelkocher, 2 x 40 l 2 Becken

- › mit 2 Becken 40 l, GN 1/1
- › Lieferung mit 6 Körben GN 1/3
- › mit Trockengehschutz im Becken
- › gepanzerte Heizelemente im Becken
- › mit Energieregler für optimale Temperatur

B x T x H/mm: 800 x 900 x 850  
Anschlusswert: 400 V / 17,00 kW  
Artikel-Nr.: **146011**

Preis: **6.430,00 €**



## Gas-Kochkessel, 100 l, indirekte Hitze

- › 110 l Kessel: ø 600 mm
- › Zündflammenbrenner mit Pilotflamme
- › Elektro-Zündung und Elektro-Sicherheitsventil

B x T x H/mm: 800 x 900 x 850  
 Anschlusswert Elektro: 230 V / 0,28 kW  
 Anschlusswert Gas: 21,00 kW  
 Artikel-Nr.: **146002**

Preis: **8.889,00 €**



## Gas-Kochkessel, 150 l, indirekte Hitze

- › 150 l Kessel: ø 600 mm
- › Zündflammenbrenner mit Pilotflamme
- › Elektro-Zündung und Elektro-Sicherheitsventil

B x T x H/mm: 800 x 900 x 850  
 Anschlusswert Elektro: 230 V / 0,28 kW  
 Anschlusswert Gas: 24,00 kW  
 Artikel-Nr.: **146003**

Preis: **8.560,00 €**



## Elektro-Kochkessel, 100 l, indirekte Hitze

- › 110 l Kessel: ø 600 mm
- › gepanzerte Heizkörper im Doppelmantel
- › stufenlos regelbare Leistungsabgabe

B x T x H/mm: 800 x 900 x 850  
 Anschlusswert: 400 V / 21,00 kW  
 Artikel-Nr.: **146006**

Preis: **8.205,00 €**



## Elektro-Kochkessel, 150 l, indirekte Hitze

- › 150 l Kessel: ø 600 mm
- › gepanzerte Heizkörper im Doppelmantel
- › stufenlos regelbare Leistungsabgabe

B x T x H/mm: 800 x 900 x 850  
 Anschlusswert: 400 V / 21,00 kW  
 Artikel-Nr.: **146007**

Preis: **8.542,00 €**

### Kochkessel

- › komplett in Edelstahl CNS 1.4301 18/10
- › Beckenboden aus CNS 1.4401 V4A
- › Deckel mit regulierbarem Zugfedersystem
- › mit wärmeisoliertem Handgriff
- › großer 2" Ablaufhahn
- › mit Überdruck-Sicherheitsventil, Unterdruckventil
- › Doppelmantel-Wasserzulauf mit Stöpsel
- › Druckmesser an der Bedienblende
- › Anzeige für niedriges Wasserniveau im Doppelmantel

# Kippbratpfannen

black

## **i** Kippbratpfannen

- › manuelle Kippung des Tiegels
- › Tiegel-Fassungsvermögen: 80 l
- › Tiegel: 725 x 600 x 175/200 mm
- › Edelmetalltiegel mit abgerundeten Kanten
- › Temperaturbereich: 100°C bis 280°C
- › Deckel mit Kondenswasser-Rückführung
- › Wasserzulauf durch Elektroventil



### **Gas-Kippbratpfanne, 80 l, manuelle Kippung**

- › elektrische Zündung
- › Sicherheitsventil mit Thermoelement

B x T x H/mm: 800 x 900 x 850  
Anschlusswert Elektro: 230 V / 0,02 kW  
Anschlusswert Gas: 20,00 kW  
Artikel-Nr.: **147002**

Preis: **6.883,00 €**



### **Elektro-Kippbratpfanne, 80 l, manuelle Kippung**

- › gepanzerte Edelstahlheizkörper
- › mit Sicherheitsthermostat

B x T x H/mm: 800 x 900 x 850  
Anschlusswert: 400 V / 9,00 kW  
Artikel-Nr.: **147005**

Preis: **7.175,00 €**



## Neutralelement, 400 mm

- › verstärkte Arbeitsplatte
- › Edelstahlfüße 1<sup>3</sup>/<sub>4</sub>
- › höhenverstellbar von 150 bis 200 mm

### ohne Schublade

B x T x H/mm: 400 x 900 x 850  
 Artikel-Nr.: **148002**

Preis: **1.493,00 €**

### mit Schublade

B x T x H/mm: 400 x 900 x 850  
 Artikel-Nr.: **148005**

Preis: **1.699,00 €**



## Neutralelement, 600 mm

- › verstärkte Arbeitsplatte
- › Edelstahlfüße 1<sup>3</sup>/<sub>4</sub>
- › höhenverstellbar von 150 bis 200 mm

### ohne Schublade

B x T x H/mm: 600 x 900 x 850  
 Artikel-Nr.: **148003**

Preis: **1.799,00 €**

### mit Schublade

B x T x H/mm: 600 x 900 x 850  
 Artikel-Nr.: **148006**

Preis: **2.097,00 €**



## Neutralelement, 800 mm

- › verstärkte Arbeitsplatte
- › Edelstahlfüße 1<sup>3</sup>/<sub>4</sub>
- › höhenverstellbar von 150 bis 200 mm

### ohne Schublade

B x T x H/mm: 800 x 900 x 850  
 Artikel-Nr.: **148004**

Preis: **2.125,00 €**

### mit Schublade

B x T x H/mm: 800 x 900 x 850  
 Artikel-Nr.: **148007**

Preis: **2.426,00 €**



## Tür mit Griff, für Unterschränke 400 mm

- › Anschlag wechselbar
- › für Unterschränke der 900er Serie

Artikel-Nr.: **140046**

Preis: **167,00 €**



## Tür mit Griff, für Unterschränke 300 mm

Artikel-Nr.: **140047**

Preis: **161,00 €**



## Heizeinsatz

Artikel-Nr.: **140044**

Preis: **531,00 €**

# Gastronomie Kombidämpfer black

## Panel, digitale Steuerung, 2,4" LCD

- A** Zurück / Ein / Aus
- B** Menü / Einstellungen
- C** 2,4" LCD Farbdisplay
- D** + Taste / hoch
- E** - Taste / runter
- F** Zeitwahl / Kernsonde
- G** Temperatureinstellung
- H** Lüftungssteuerung
- I** Dampfsteuerung
- J** Start / Stop
- K** Kochzyklen
- L** 6 Schnellwahlprogramme
- M** Kernsondeneingang



# Gastronomie Kombidämpfer black



## Kondensationshaube, mit Wasser

- › Edelstahl
- › 2 abnehmbare und waschbare Anti-Fettfilter aus Edelstahl
- › 2 Extraktionsgeschwindigkeiten

passend für: 212053 - 212064  
B x T x H/mm: 937 x 892 x 323  
Anschlusswert: 230 V / 0,30 kW  
Artikel-Nr.: **218001**

Preis: **1.383,00 €**

## mit Karbonfilter

passend für: 212053 - 212064  
B x T x H/mm: 937 x 892 x 433  
Anschlusswert: 230 V / 0,30 kW  
Artikel-Nr.: **218002**

Preis: **1.599,00 €**



## Kombidämpfer, 12 x GN 1/1, digitale Steuerung

- › integriertes Waschsysteem

B x T x H/mm: 937 x 890 x 1211  
Anschlusswert: 400 V / 16,20 kW  
Artikel-Nr.: **212053**

Preis: **5.999,00 €**



## Kombidämpfer, 7 x GN 1/1, digitale Steuerung

- › integriertes Waschsysteem

B x T x H/mm: 937 x 885 x 875  
Anschlusswert: 400 V / 10,60 kW  
Artikel-Nr.: **212055**

Preis: **4.576,00 €**



## Kombidämpfer, 5 x GN 1/1, digitale Steuerung

- › integriertes Waschsysteem

B x T x H/mm: 937 x 885 x 715  
Anschlusswert: 400 V / 10,60 kW  
Artikel-Nr.: **212057**

Preis: **3.999,00 €**

## Gastronomie Kombidämpfer, digitale Steuerung

- › Blechabstand: 70 mm
- › Temperatursteuerung von 0°C bis 260° C
- › Digitalkontrolle mit 100 4-Stufen-Rezepten
- › digitales 2,4" LCD Farbdisplay
- › mit thermostatgeregeltem Luftbefeuchter
- › mit eingebautem Wasseranschluss: 3/4"
- › Innenbeleuchtung mit LED-Lampen
- › elektronische Dampfregelung
- › Motoren mit Wendegetriebe
- › WLAN-Anschluss
- › 2 Geschwindigkeiten
- › Multitimer/Multilevel Cooking

# Gastronomie Kombidämpfer black

## Panel, mechanische Steuerung

- A Zeitwahl
- B Temperatur LED
- C Temperatureinstellung
- D Dampf LED
- E Dampfsteuerung





# Gastronomie Kombidämpfer black



## Kondensationshaube, mit Wasser

- › Edelstahl
- › 2 abnehmbare und waschbare Anti-Fettfilter aus Edelstahl
- › 2 Extraktionsgeschwindigkeiten

passend für: 212053 - 212064  
B x T x H/mm: 937 x 892 x 323  
Anschlusswert: 230 V / 0,30 kW  
Artikel-Nr.: **218001**

Preis: **1.383,00 €**

## mit Karbonfilter

passend für: 212053 - 212064  
B x T x H/mm: 937 x 892 x 433  
Anschlusswert: 230 V / 0,30 kW  
Artikel-Nr.: **218002**

Preis: **1.599,00 €**



## Kombidämpfer, 12 x GN 1/1, mechanische Steuerung

B x T x H/mm: 937 x 890 x 1211  
Anschlusswert: 400 V / 15,60 kW  
Artikel-Nr.: **212054**

Preis: **4.470,00 €**



## Kombidämpfer, 7 x GN 1/1, mechanische Steuerung

B x T x H/mm: 937 x 885 x 875  
Anschlusswert: 400 V / 10,60 kW  
Artikel-Nr.: **212056**

Preis: **3.110,00 €**



## Kombidämpfer, 5 x GN 1/1, mechanische Steuerung

B x T x H/mm: 937 x 885 x 715  
Anschlusswert: 400 V / 10,60 kW  
Artikel-Nr.: **212058**

Preis: **2.699,00 €**

## Gastronomie Kombidämpfer, mechanische Steuerung



- › Blechabstand: 70 mm
- › Temperaturregelung von 0°C bis 280°C
- › mit eingebautem Wasseranschluss: 3/4"
- › Innenbeleuchtung mit Halogenlampen
- › mechanische Dampfregelung
- › Motoren mit Wendegetriebe

# Gastronomie Kombidämpfer kompakt black

## Panel, digitale Steuerung, 2,4" LCD

- A** USB
- B** Menü / Einstellungen
- C** 2,4" LCD Farbdisplay
- D** + Taste / hoch
- E** Temperatureinstellung
- F** Dampfsteuerung
- G** Kochzyklen
- H** 6 Schnellwahlprogramme
- I** Zurück / Ein / Aus
- J** - Taste / runter
- K** Zeitwahl
- L** Lüftungssteuerung
- M** Start / Stop

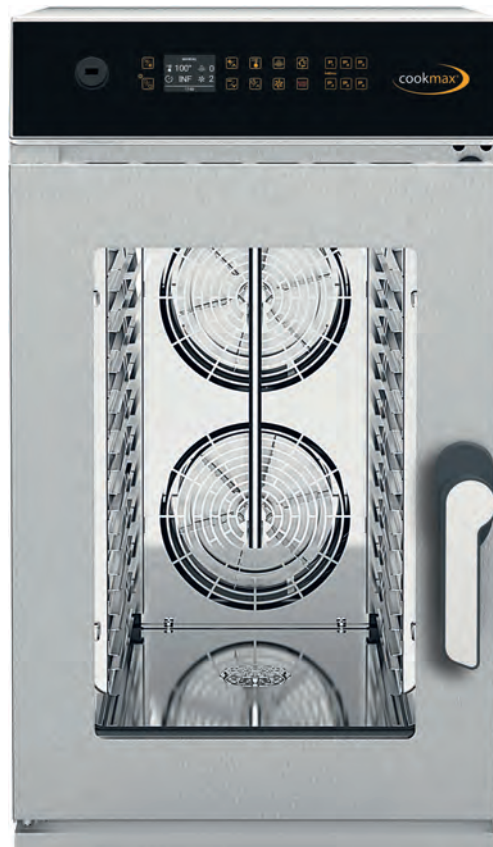
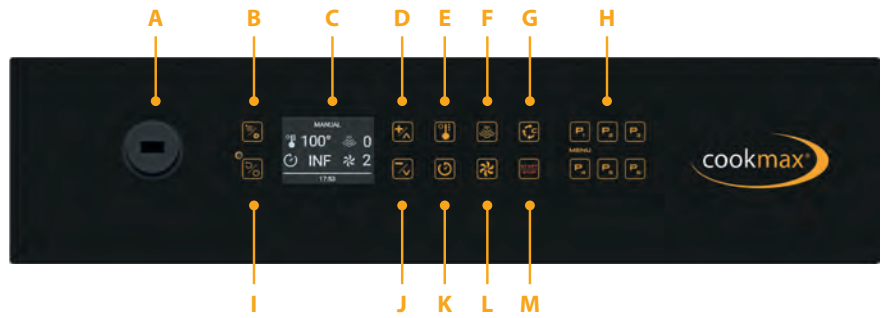

# Gastronomie Kombidämpfer kompakt black



## Gastronomie Kombidämpfer kompakt, digitale Steuerung i

- › Temperatursteuerung von 0°C bis 260° C
- › Digitalkontrolle mit 100 4-Stufen-Rezepten
- › digitales 2,4" LCD Farbdisplay
- › mit thermostatgeregeltem Luftbefeuchter
- › mit eingebautem Wasseranschluss: 3/4"
- › Innenbeleuchtung mit LED-Lampen
- › elektronische Dampfregelung
- › Motoren mit Wendegetriebe
- › WLAN-Anschluss
- › 2 Geschwindigkeiten
- › Multitimer/Multilevel Cooking
- › selbstreinigend

## Kondensationshaube, mit Wasser

- › Edelstahl
- › 2 abnehmbare und waschbare Anti-Fettfilter aus Edelstahl
- › 2 Extraktionsgeschwindigkeiten

passend für: 212065 - 212067  
 B x T x H/mm: 532 x 853 x 323  
 Anschlusswert: 230 V / 0,30 kW  
 Artikel-Nr.: **218003**

Preis: **1.299,00 €**

## mit Karbonfilter

passend für: 212065 - 212067  
 B x T x H/mm: 532 x 853 x 433  
 Anschlusswert: 230 V / 0,30 kW  
 Artikel-Nr.: **218004**

Preis: **1.499,00 €**

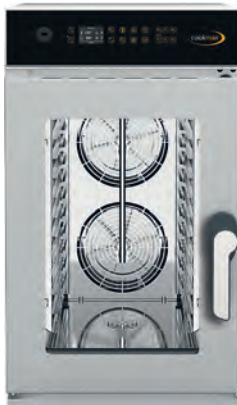

## Kombidämpfer kompakt, 10 x GN 1/1, digitale Steuerung

- › integriertes Waschsysteem
- › Blechabstand: 50/60 mm

B x T x H/mm: 532 x 913 x 932  
 Anschlusswert: 400 V / 12,50 kW  
 Artikel-Nr.: **212065**

Preis: **5.499,00 €**



## Kombidämpfer kompakt, 6 x GN 1/1, digitale Steuerung

- › integriertes Waschsysteem
- › Blechabstand: 50/60 mm

B x T x H/mm: 532 x 913 x 748  
 Anschlusswert: 400 V / 6,50 kW  
 Artikel-Nr.: **212066**

Preis: **4.499,00 €**



## Kombidämpfer kompakt, 6 x GN 2/3, digitale Steuerung

- › integriertes Waschsysteem
- › Blechabstand: 46/92 mm

B x T x H/mm: 532 x 738 x 748  
 Anschlusswert: 400 V / 5,30 kW  
 Artikel-Nr.: **212067**

Preis: **4.099,00 €**

# Gastronomie Untergestelle black



## Untergestell, 7 x GN 1/1 oder 600 x 400

- › Edelstahl
- › Blechabstand 80 mm

passend für: 212055 - 212058,  
212061 - 212064  
B x T x H/mm: 930 x 740 x 800  
Artikel-Nr.: **219038**

Preis: **637,00 €**



## Untergestell, 6 x GN 1/1 oder 600 x 400

- › Edelstahl
- › Blechabstand 80 mm

passend für: 212053, 212054,  
212059, 212060  
B x T x H/mm: 930 x 740 x 700  
Artikel-Nr.: **219034**

Preis: **599,00 €**

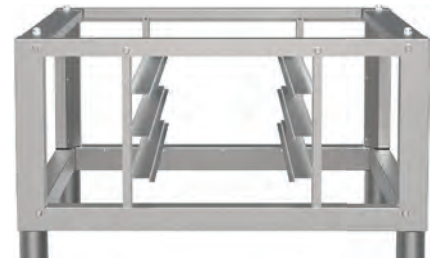

## Untergestell 3 x GN 1/1 oder 600 x 400

- › Edelstahl
- › Blechabstand 80 mm

passend für: 212055 - 212058,  
212061 - 212064  
B x T x H/mm: 930 x 740 x 490  
Artikel-Nr.: **219036**

Preis: **498,00 €**



## Untergestell

- › Edelstahl

passend für: 212055 - 212058,  
212061 - 212064  
B x T x H/mm: 930 x 740 x 800  
Artikel-Nr.: **219039**

Preis: **396,00 €**



## Untergestell

- › Edelstahl

passend für: 212053, 212054,  
212059, 212060  
B x T x H/mm: 930 x 740 x 700  
Artikel-Nr.: **219035**

Preis: **386,00 €**



## Untergestell

- › Edelstahl

passend für: 212055 - 212058,  
212061 - 212064  
B x T x H/mm: 930 x 740 x 490  
Artikel-Nr.: **219037**

Preis: **385,00 €**

# Gastronomie Untergestelle black



## Untergestell

› Edelstahl

passend für: 212055 - 212058,  
212061 - 212064  
B x T x H/mm: 930 x 740 x 300  
Artikel-Nr.: **219040**

Preis: **358,00 €**



## Untergestell, 7 x GN 1/1 oder GN 2/3

› Edelstahl  
› Blechabstand 80 mm

passend für: 212065 - 212067  
B x T x H/mm: 530 x 610 x 800  
Artikel-Nr.: **219043**

Preis: **599,00 €**



## Untergestell, 3 x GN 1/1 oder GN 2/3

› Edelstahl  
› Blechabstand 80 mm

passend für: 212065 - 212067  
B x T x H/mm: 530 x 610 x 500  
Artikel-Nr.: **219044**

Preis: **562,00 €**



## Untergestell

› Edelstahl

passend für: 212055 - 212058,  
212061 - 212064  
B x T x H/mm: 930 x 740 x 170  
Artikel-Nr.: **219041**

Preis: **316,00 €**



## Untergestell

› Edelstahl

passend für: 212065 - 212067  
B x T x H/mm: 530 x 610 x 800  
Artikel-Nr.: **219042**

Preis: **421,00 €**



## Untergestell

› Edelstahl

passend für: 212065 - 212067  
B x T x H/mm: 530 x 610 x 500  
Artikel-Nr.: **219045**

Preis: **409,00 €**

# Bäckerei Kombidämpfer black

## Panel, digitale Steuerung, 2,4" LCD

- A** Zurück / Ein / Aus
- B** Menü / Einstellungen
- C** 2,4" LCD Farbdisplay
- D** + Taste / hoch
- E** - Taste / runter
- F** Zeitwahl / Kernsonde
- G** Temperatureinstellung
- H** Lüftungssteuerung
- I** Dampfsteuerung
- J** Start / Stop
- K** Kochzyklen
- L** 6 Schnellwahlprogramme
- M** Kernsondeneingang



# Bäckerei Kombidämpfer black



## Kondensationshaube, mit Wasser

- › Edelstahl
- › 2 abnehmbare und waschbare Anti-Fettfilter aus Edelstahl
- › 2 Extraktionsgeschwindigkeiten

passend für: 212053 - 212064  
B x T x H/mm: 937 x 892 x 323  
Anschlusswert: 230 V / 0,30 kW  
Artikel-Nr.: **218001**

Preis: **1.383,00 €**

## mit Karbonfilter

passend für: 212053 - 212064  
B x T x H/mm: 937 x 892 x 433  
Anschlusswert: 230 V / 0,30 kW  
Artikel-Nr.: **218002**

Preis: **1.599,00 €**



## Kombidämpfer Bäckerei, 10 x 600 x 400 oder GN 1/1, digitale Steuerung

- › integriertes Waschsysteem

B x T x H/mm: 937 x 890 x 1211  
Anschlusswert: 400 V / 16,20 kW  
Artikel-Nr.: **212059**

Preis: **5.999,00 €**



## Kombidämpfer Bäckerei, 6 x 600 x 400 oder GN 1/1, digitale Steuerung

- › integriertes Waschsysteem

B x T x H/mm: 937 x 885 x 875  
Anschlusswert: 400 V / 10,60 kW  
Artikel-Nr.: **212061**

Preis: **4.576,00 €**



## Kombidämpfer Bäckerei, 4 x 600 x 400 oder GN 1/1, digitale Steuerung

- › integriertes Waschsysteem

B x T x H/mm: 937 x 885 x 715  
Anschlusswert: 400 V / 10,60 kW  
Artikel-Nr.: **212063**

Preis: **3.999,00 €**

## Bäckerei Kombidämpfer, digitale Steuerung



- › Blechabstand: 80 mm
- › Temperaturregelung von 0°C bis 260°C
- › Digitalkontrolle mit 100 4-Stufen-Rezepten
- › digitales 2,4" LCD Farbdisplay
- › mit thermostatgeregeltem Luftbefeuchter
- › mit eingebautem Wasseranschluss: 3/4"
- › Innenbeleuchtung mit LED-Lampen
- › elektronische Dampfrege lung
- › Motoren mit Wendegetriebe
- › WLAN-Anschluss
- › 2 Geschwindigkeiten
- › Multitimer/Multilevel Cooking

# Bäckerei Kombidämpfer black

## Panel, mechanische Steuerung

- A Zeitwahl
- B Temperatur LED
- C Temperatureinstellung
- D Dampf LED
- E Dampfsteuerung





# Bäckerei Kombidämpfer black



## Kondensationshaube, mit Luft

- › Edelstahl
- › 2 abnehmbare und waschbare Anti-Fettfilter aus Edelstahl
- › 2 Extraktionsgeschwindigkeiten

passend für: 212053 - 212064  
 B x T x H/mm: 937 x 892 x 323  
 Anschlusswert: 230 V / 0,30 kW  
 Artikel-Nr.: **218005**

Preis: **1.299,00 €**

## mit Karbonfilter

passend für: 212053 - 212064  
 B x T x H/mm: 937 x 892 x 433  
 Anschlusswert: 230 V / 0,30 kW  
 Artikel-Nr.: **218006**

Preis: **1.544,00 €**



## Kombidämpfer Bäckerei, 10 x 600 x 400 oder GN 1/1, mechanische Steuerung

B x T x H/mm: 937 x 890 x 1211  
 Anschlusswert: 400 V / 16,20 kW  
 Artikel-Nr.: **212060**

Preis: **4.699,00 €**



## Kombidämpfer Bäckerei, 6 x 600 x 400 oder GN 1/1, mechanische Steuerung

B x T x H/mm: 937 x 885 x 875  
 Anschlusswert: 400 V / 10,60 kW  
 Artikel-Nr.: **212062**

Preis: **3.199,00 €**



## Kombidämpfer Bäckerei, 4 x 600 x 400 oder GN 1/1, mechanische Steuerung

B x T x H/mm: 937 x 885 x 715  
 Anschlusswert: 400 V / 10,60 kW  
 Artikel-Nr.: **212064**

Preis: **2.875,00 €**

## Bäckerei Kombidämpfer, mechanische Steuerung i

- › Blechabstand: 80 mm
- › Temperatursteuerung von 0°C bis 280°C
- › mit eingebautem Wasseranschluss: 3/4"
- › Innenbeleuchtung mit Halogenlampen
- › mechanische Dampfregelung
- › Motoren mit Wendegetriebe



## Untergestell, 7 x GN 1/1 oder 600 x 400

- › Edelstahl
- › Blechabstand 80 mm

passend für: 212055 - 212058,  
212061 - 212064  
B x T x H/mm: 930 x 740 x 800  
Artikel-Nr.: **219038**

Preis: **637,00 €**

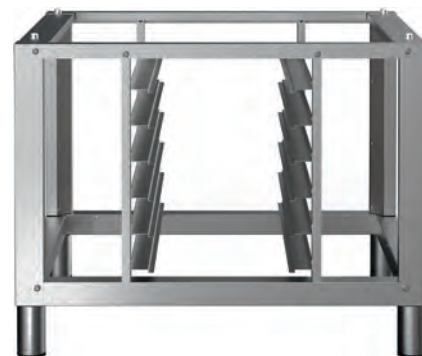

## Untergestell, 6 x GN 1/1 oder 600 x 400

- › Edelstahl
- › Blechabstand 80 mm

passend für: 212053, 212054,  
212059, 212060  
B x T x H/mm: 930 x 740 x 700  
Artikel-Nr.: **219034**

Preis: **599,00 €**



## Untergestell

- › Edelstahl

passend für: 212055 - 212058,  
212061 - 212064  
B x T x H/mm: 930 x 740 x 800  
Artikel-Nr.: **219039**

Preis: **396,00 €**



## Untergestell

- › Edelstahl

passend für: 212053, 212054,  
212059, 212060  
B x T x H/mm: 930 x 740 x 700  
Artikel-Nr.: **219035**

Preis: **386,00 €**

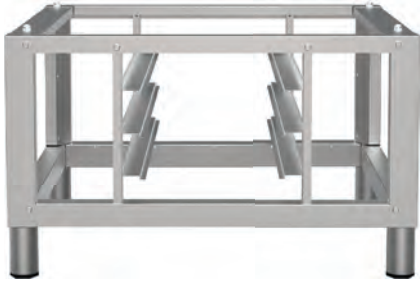

## Untergestell 3 x GN 1/1 oder 600 x 400

- › Edelstahl
- › Blechabstand 80 mm

passend für: 212055 - 212058,  
212061 - 212064  
B x T x H/mm: 930 x 740 x 490  
Artikel-Nr.: **219036**

Preis: **498,00 €**



## Untergestell

- › Edelstahl

passend für: 212055 - 212058,  
212061 - 212064  
B x T x H/mm: 930 x 740 x 300  
Artikel-Nr.: **219040**

Preis: **358,00 €**



## Untergestell

- › Edelstahl

passend für: 212055 - 212058,  
212061 - 212064  
B x T x H/mm: 930 x 740 x 490  
Artikel-Nr.: **219037**

Preis: **385,00 €**



## Untergestell

- › Edelstahl

passend für: 212055 - 212058,  
212061 - 212064  
B x T x H/mm: 930 x 740 x 170  
Artikel-Nr.: **219041**

Preis: **316,00 €**

# Heißluftöfen Profi-Line black

## Panel, digitale Steuerung, 2,4" LCD

- A** USB
- B** Menü / Einstellungen
- C** 2,4" LCD Farbdisplay
- D** + Taste / hoch
- E** Temperatureinstellung
- F** Dampfsteuerung
- G** Kochzyklen
- H** Teigruhezeit
- I** 6 Schnellwahlprogramme
- J** Zurück / Ein / Aus
- K** - Taste / runter
- L** Zeitwahl
- M** Lüftungssteuerung
- N** Start / Stop

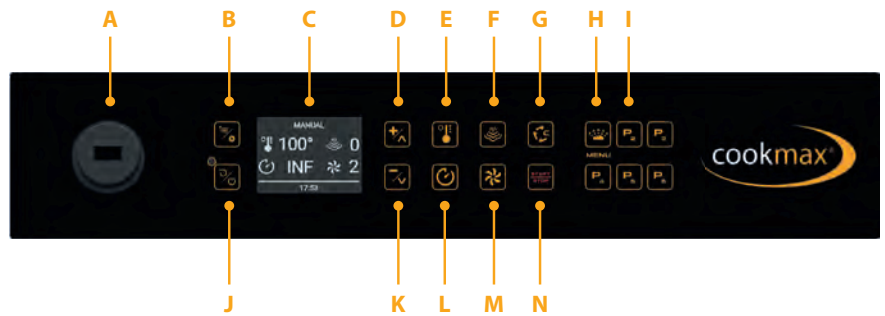



## Kondensationshaube, mit Wasser

- › Edelstahl
- › 2 abnehmbare und waschbare Anti-Fettfilter aus Edelstahl
- › 2 Extraktionsgeschwindigkeiten

passend für: 211047 - 211050  
B x T x H/mm: 792 x 772 x 323  
Anschlusswert: 230 V / 0,30 kW  
Artikel-Nr.: **218007**

Preis: **1.256,00 €**

## Heißluftöfen, digitale Steuerung



- › Blechabstand: 80 mm
- › Temperaturregelung von 0°C bis 260°C
- › mit eingebautem Wasseranschluss: 3/4"
- › Innenbeleuchtung mit Halogenlampen
- › Motoren mit Wendegetriebe
- › Digitalkontrolle mit 100 4-Stufen-Rezepten
- › digitales 2,4" LCD Farbdisplay
- › mit thermostatgeregeltem Luftbefeuchter
- › elektronische Dampfregeleung
- › WLAN-Anschluss
- › 2 Geschwindigkeiten
- › Multitimer/Multilevel Cooking



## Heißluftofen, 4 x 600 x 400 oder GN 1/1, digitale Steuerung

B x T x H/mm: 800 x 782 x 577  
Anschlusswert: 400 V / 6,70 kW  
Artikel-Nr.: **211047**

Preis: **2.090,00 €**



## Heißluftofen, 4 x 460 x 340, digitale Steuerung

- › inkl. 4 Blechen

B x T x H/mm: 600 x 713 x 577  
Anschlusswert: 400 V / 3,40 kW  
Artikel-Nr.: **211048**

Preis: **1.487,00 €**

# Heißluftöfen Profi-Line

black

## Panel, mechanische Steuerung

- A Temperatureinstellung
- B Zeitwahl
- C Temperatur LED
- D Dampfsteuerung

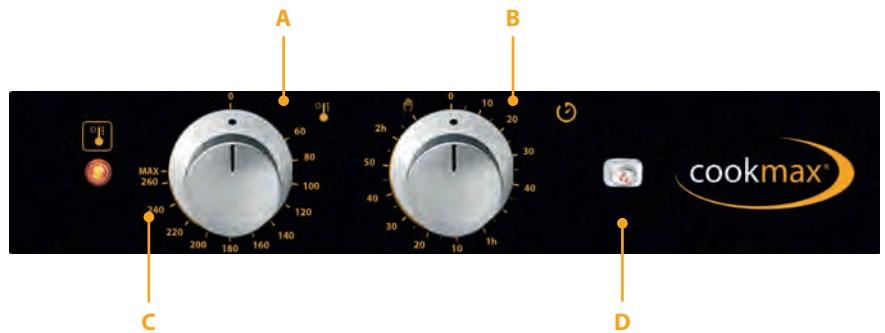



## Kondensationshaube, mit Wasser

- › Edelstahl
- › 2 abnehmbare und waschbare  
Anti-Fettfilter aus Edelstahl
- › 2 Extraktionsgeschwindigkeiten

passend für: 211047 - 211050  
B x T x H/mm: 792 x 772 x 323  
Anschlusswert: 230 V / 0,30 kW  
Artikel-Nr.: **218007**

Preis: **1.256,00 €**

## Heißluftöfen, mechanische Steuerung



- › Blechabstand: 80 mm
- › Temperaturregelung von 0°C bis 260°C
- › mit eingebautem Wasseranschluss: 3/4"
- › Innenbeleuchtung mit Halogenlampen
- › Motoren mit Wendegetriebe
- › Dampffunktion
- › mechanische Temperaturregelung



## Heißluftofen, 4 x 600 x 400 oder GN 1/1, mechanische Steuerung

B x T x H/mm: 800 x 782 x 577  
Anschlusswert: 400 V / 6,70 kW  
Artikel-Nr.: **211049**

Preis: **1.685,00 €**



## Heißluftofen, 4 x 460 x 340, mechanische Steuerung

- › inkl. 4 Blechen

B x T x H/mm: 600 x 713 x 577  
Anschlusswert: 400 V / 3,40 kW  
Artikel-Nr.: **211050**

Preis: **1.090,00 €**

# Heißluftöfen Untergestelle black



## Untergestell, 7 x 600 x 400 oder GN 1/1

- › Edelstahl
- › Blechabstand 80 mm

passend für: 211047, 211049, 211051,  
211053, 211054  
B x T x H/mm: 800 x 580 x 800  
Artikel-Nr.: **219046**

Preis: **536,00 €**



## Untergestell, 4 x 600 x 400 oder GN 1/1

- › Edelstahl
- › Blechabstand 80 mm

passend für: 211047, 211049, 211051,  
211053, 211054  
B x T x H/mm: 800 x 580 x 600  
Artikel-Nr.: **219048**

Preis: **495,00 €**



## Untergestell, 7 x 460 x 340 oder 450 x 340

- › Edelstahl
- › Blechabstand 80 mm

passend für: 211048, 211050, 211052,  
211055, 211056, 211057  
B x T x H/mm: 600 x 540 x 800  
Artikel-Nr.: **219049**

Preis: **495,00 €**



# Heißluftöfen Untergestelle black



## Untergestell

› Edelstahl

passend für: 211047, 211049, 211051,  
211053, 211054  
B x T x H/mm: 800 x 580 x 800  
Artikel-Nr.: **219047**

Preis: **352,00 €**



## Untergestell

› Edelstahl  
› Blechabstand 80 mm

passend für: 211048, 211050,  
211055, 211056  
B x T x H/mm: 600 x 540 x 600  
Artikel-Nr.: **219051**

Preis: **467,00 €**



## Untergestell

› Edelstahl

passend für: 211048, 211050, 211052,  
211055, 211056, 211057  
B x T x H/mm: 600 x 540 x 800  
Artikel-Nr.: **219050**

Preis: **338,00 €**

# Gärschränke

black

## Panel, digitale Steuerung

- A Bildschirm
- B Temperatureinstellung
- C + Taste / hoch
- D Ein / Aus
- E Zeitwahl
- F Feuchtigkeitsregler
- G - Taste / runter
- H Start / Stop cooking program

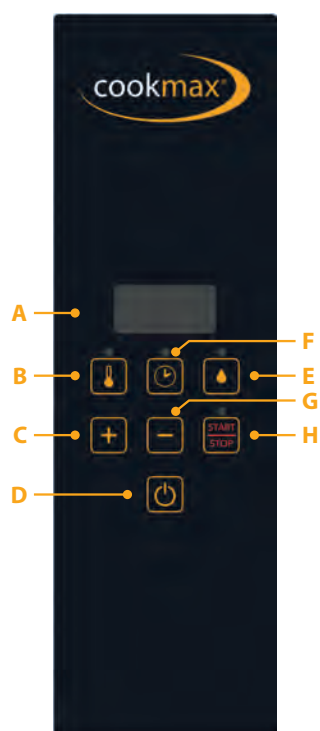

Gärschränke,  
digitale Steuerung



› digitale Temperaturkontrolle



## Gärschrank, 12 x 600 x 400, digitale Steuerung

› automatische Dampfkontrolle

passend für: 212059 - 212064  
B x T x H/mm: 935 x 893 x 706  
Anschlusswert: 230 V / 2,60 kW  
Artikel-Nr.: **215007**

Preis: **1.799,00 €**



## Gärschrank, 8 x 460 x 340 oder GN 2/3, digitale Steuerung

passend für: 211048, 211050, 211052,  
211055 - 211057  
B x T x H/mm: 600 x 678 x 876  
Anschlusswert: 230 V / 1,20 kW  
Artikel-Nr.: **215011**

Preis: **1.237,00 €**



## Gärschrank, 3-4 x 600 x 400 oder GN 1/1, digitale Steuerung

passend für: 211047, 211049, 211051,  
211053, 211054  
B x T x H/mm: 800 x 678 x 866  
Anschlusswert: 230 V / 2,60 kW  
Artikel-Nr.: **215009**

Preis: **1.399,00 €**

# Gärschränke

black

## Panel, mechanische Steuerung

- A Temperatureinstellung
- B Feuchtigkeitsregler
- C Ein / Aus



Gärschränke,  
mechanische Steuerung

i

› mechanische Temperaturkontrolle



## Gärschrank, 12 x 600 x 400, mechanische Steuerung

› automatische Dampfkontrolle

passend für: 212059 - 212064  
B x T x H/mm: 935 x 893 x 706  
Anschlusswert: 230 V / 2,60 kW  
Artikel-Nr.: **215008**

Preis: **1.426,00 €**



## Gärschrank, 8 x 460 x 340 oder GN 2/3, mechanische Steuerung

passend für: 211048, 211050, 211052,  
211055 - 211057  
B x T x H/mm: 600 x 678 x 876  
Anschlusswert: 230 V / 1,20 kW  
Artikel-Nr.: **215012**

Preis: **991,00 €**



## Gärschrank, 3-4 x 600 x 400 oder GN 1/1, mechanische Steuerung

passend für: 211047, 211049, 211051,  
211053, 211054  
B x T x H/mm: 800 x 678 x 866  
Anschlusswert: 230 V / 2,60 kW  
Artikel-Nr.: **215010**

Preis: **1.194,00 €**

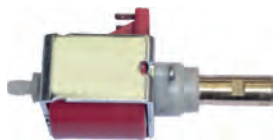

## Wasserpumpe

B x T x H/mm: 180 x 160 x 90  
 Artikel-Nr.: **210160**

Preis: **59,00 €**



## Wasserdruckadapter

B x T x H/mm: 40 x 90 x 60  
 Artikel-Nr.: **210161**

Preis: **51,00 €**



## Wasserpumpe Kit

B x T x H/mm: 300 x 275 x 100  
 Artikel-Nr.: **210162**

Preis: **139,00 €**



## Kernsonde

passend für: 212053 - 212064  
 Artikel-Nr.: **210152**

Preis: **115,00 €**



## Waschsystem Kit

B x T x H/mm: 175 x 225 x 60  
 Artikel-Nr.: **210164**

Preis: **593,00 €**



## Sprühkopf Kit

B x T x H/mm: 145 x 395 x 70  
 Artikel-Nr.: **210163**

Preis: **112,00 €**



## Abdeckung für Wasserenthärter

passend für: 212053 - 212067  
 B x T x H/mm: 100 x 100 x 100  
 Artikel-Nr.: **210157**

Preis: **74,00 €**



## Wasserenthärter 3.5

passend für: 212053 - 212067  
 B x T x H/mm: 150 x 150 x 570  
 Artikel-Nr.: **210158**

Preis: **364,00 €**



## Wasserenthärter 7.0

passend für: 212053 - 212067  
 B x T x H/mm: 200 x 200 x 570  
 Artikel-Nr.: **210159**

Preis: **553,00 €**

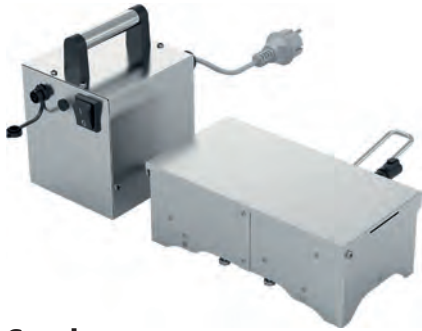

## Smoker

passend für: 212053 - 212067  
 Artikel-Nr.: **210151**

Preis: **587,00 €**



## Stapelset Kit

passend für: 211047, 211049  
 B x T x H/mm: 175 x 225 x 100  
 Artikel-Nr.: **210170**

Preis: **120,00 €**

passend für: 211048, 211050  
 B x T x H/mm: 175 x 225 x 100  
 Artikel-Nr.: **210171**

Preis: **115,00 €**

passend für: 212065 - 212067  
 B x T x H/mm: 175 x 225 x 100  
 Artikel-Nr.: **210174**

Preis: **189,00 €**

passend für: 212053 - 212064  
 B x T x H/mm: 175 x 225 x 100  
 Artikel-Nr.: **210175**

Preis: **333,00 €**



## Rollensatz für Untergestelle, 2 mit + 2 ohne Bremse

passend für: 219034 - 219051  
 B x T x H/mm: 230 x 330 x 100  
 Artikel-Nr.: **210153**

Preis: **145,00 €**



## Luftreduktionssatz

passend für: 211047 - 211050  
 B x T x H/mm: 180 x 180 x 15  
 Artikel-Nr.: **210169**

Preis: **14,90 €**

## Rollensatz für Gärschränke, 2 mit + 2 ohne Bremse

passend für: 215007 - 215012  
 B x T x H/mm: 230 x 330 x 100  
 Artikel-Nr.: **210155**

Preis: **105,00 €**



## Reiniger 10 kg

Artikel-Nr.: **210167**

Preis: **104,00 €**



## Reiniger 6 kg

Artikel-Nr.: **210166**

Preis: **46,20 €**



## Reiniger 750 ml

Artikel-Nr.: **210165**

Preis: **14,90 €**

# Zubehör für Gastronomie-Öfen black



## Multibackblech, Granit, GN 1/1

B x T x H/mm: 530 x 325 x 20  
Artikel-Nr.: **210127**

Preis: **64,00 €**



## Multibackblech, Granit, GN 1/1

B x T x H/mm: 530 x 325 x 40  
Artikel-Nr.: **210128**

Preis: **68,00 €**



## Multibackblech, Granit, GN 1/1

B x T x H/mm: 530 x 325 x 65  
Artikel-Nr.: **210129**

Preis: **78,00 €**



## Bratgitter, GN 1/1

B x T x H/mm: 530 x 325 x 50  
Artikel-Nr.: **210120**

Preis: **153,00 €**



## Grillgitter, GN 2/3

B x T x H/mm: 354 x 325 x 50  
Artikel-Nr.: **210121**

Preis: **130,00 €**



## Grillplatte, glatt, GN 1/1

B x T x H/mm: 530 x 325 x 19  
Artikel-Nr.: **210122**

Preis: **184,00 €**



## Grillplatte, gerippt, GN 1/1

B x T x H/mm: 530 x 325 x 19  
Artikel-Nr.: **210123**

Preis: **192,00 €**



# Zubehör für Gastronomie-Öfen black



## Spießhalterung, GN 1/1

B x T x H/mm: 530 x 325 x 30  
Artikel-Nr.: 210132

Preis: **104,00 €**

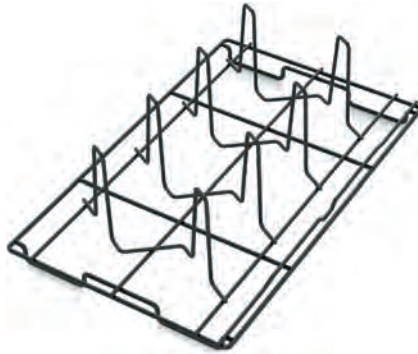

## Hähnchen-Halterung, Teflon, GN 1/1, für 8 Stück

B x T x H/mm: 530 x 325 x 160  
Artikel-Nr.: 210124

Preis: **158,00 €**



## Rippenrost, Teflon, GN 1/1

B x T x H/mm: 530 x 325 x 140  
Artikel-Nr.: 210133

Preis: **178,00 €**

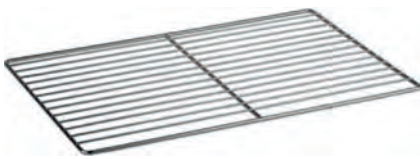

## Rost, Edelstahl, GN 1/1

B x T x H/mm: 530 x 325 x 8  
Artikel-Nr.: 210125

Preis: **32,80 €**



## Rost, Edelstahl, GN 2/3

B x T x H/mm: 354 x 325 x 8  
Artikel-Nr.: 210126

Preis: **25,30 €**



## Eierblech, GN 1/1

B x T x H/mm: 530 x 325 x 20  
Artikel-Nr.: 210130

Preis: **149,00 €**



## Multifunktionsblech, Aluminium, GN 1/1

B x T x H/mm: 530 x 325 x 19  
Artikel-Nr.: 210131

Preis: **213,00 €**

# Zubehör für Bäckerei-Norm black

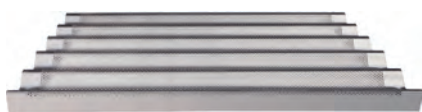

## Lochblech, mit 5 Kanälen, Aluminium, 600 x 400

B x T x H/mm: 600 x 400 x 40  
Artikel-Nr.: **210136**

Preis: **77,00 €**



## Lochblech, Aluminium, 600 x 400

B x T x H/mm: 600 x 400 x 20  
Artikel-Nr.: **210137**

Preis: **54,00 €**

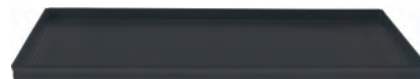

## Lochblech, Teflon, 600 x 400

B x T x H/mm: 600 x 400 x 20  
Artikel-Nr.: **210140**

Preis: **92,00 €**



## Blech, Aluminium, 600 x 400

B x T x H/mm: 600 x 400 x 20  
Artikel-Nr.: **210138**

Preis: **44,70 €**



## Blech, Teflon, 600 x 400

B x T x H/mm: 600 x 400 x 20  
Artikel-Nr.: **210139**

Preis: **83,00 €**



## Rost, verchromt, 600 x 400

B x T x H/mm: 600 x 400 x 8  
Artikel-Nr.: **210134**

Preis: **25,30 €**

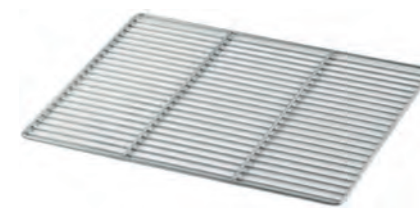

## Rost, verchromt, 600 x 400

B x T x H/mm: 600 x 400 x 8  
Artikel-Nr.: **210135**

Preis: **14,20 €**

# Zubehör Für Heißluftöfen black

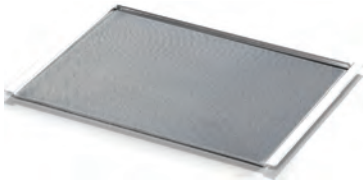

## Lochblech, Aluminium, 460 x 340

B x T x H/mm: 460 x 340 x 15  
Artikel-Nr.: **210144**

Preis: **38,70 €**



## Lochblech, Teflon-Aluminium, 460 x 340

B x T x H/mm: 460 x 340 x 15  
Artikel-Nr.: **210145**

Preis: **58,00 €**



## Blech, Aluminium, 460 x 340

B x T x H/mm: 460 x 340 x 15  
Artikel-Nr.: **210143**

Preis: **26,80 €**

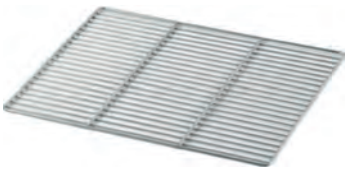

## Rost, verchromt, 460 x 340

B x T x H/mm: 460 x 340 x 8  
Artikel-Nr.: **210141**

Preis: **11,20 €**





## Mini-Induktions-Wok, 3,50 kW

- › Ceranglasschale, Cuvette: ø 300 mm
- › Spule: ø 300 mm
- › inkl. Alu-Fettfilter (spülmaschinentauglich)
- › inkl. Kabel und Stecker

B x T x H/mm:	Anschlusswert:	Artikel-Nr.:	Preis:
330 x 380 x 175	230 V / 3,50 kW	<b>246025</b>	<b>1.754,00 €</b>



## Induktions-Wok, 3,50 kW

- › Ceranglasschale, Cuvette: ø 300 mm
- › Spule: ø 300 mm
- › inkl. Alu-Fettfilter (spülmaschinentauglich)
- › inkl. Kabel und Stecker

B x T x H/mm:	Anschlusswert:	Artikel-Nr.:	Preis:
400 x 455 x 180	230 V / 3,50 kW	<b>246009</b>	<b>2.156,00 €</b>



## Induktions-Wok, 5,00 kW

- › Ceranglasschale, Cuvette: ø 300 mm
- › Spule: ø 300 mm
- › inkl. Alu-Fettfilter (spülmaschinentauglich)
- › inkl. Kabel und Stecker

B x T x H/mm:	Anschlusswert:	Artikel-Nr.:	Preis:
400 x 455 x 180	400 V / 5,00 kW	<b>246010</b>	<b>2.666,00 €</b>



## Induktions-Wok, 7,00 kW

- › Ceranglasschale, Cuvette: ø 300 mm
- › Spule: ø 300 mm
- › automatische Topferkennung
- › Topf: min. ø 120 mm
- › inkl. Alu-Fettfilter (spülmaschinentauglich)
- › inkl. Kabel und Stecker

B x T x H/mm:	Anschlusswert:	Artikel-Nr.:	Preis:
400 x 455 x 180	400 V / 7,00 kW	<b>246011</b>	<b>2.899,00 €</b>

## Induktions-Kochfeld, 3,50 kW

- › Ceranglas: 290 x 290 mm
- › Induktionsspule: ø 230 mm
- › inkl. Alu-Fettfilter (spülmaschinentauglich)
- › inkl. Kabel und Stecker

B x T x H/mm:	Anschlusswert:	Artikel-Nr.:	Preis:
340 x 405 x 100	230 V / 3,50 kW	<b>246012</b>	<b>1.274,00 €</b>



## Induktions-Kochfeld, 5,00 kW

- › Ceranglas: 350 x 350 mm
- › Induktionsspule: ø 230 mm
- › inkl. Alu-Fettfilter (spülmaschinentauglich)
- › inkl. Kabel und Stecker

B x T x H/mm:	Anschlusswert:	Artikel-Nr.:	Preis:
400 x 455 x 120	400 V / 5,00 kW	<b>246013</b>	<b>2.078,00 €</b>



## Induktions-Kochfeld, 8,50 kW

- › Ceranglas: 388 x 388 x 6 mm
- › Induktionsspule: quadratisch 300 mm

B x T x H/mm:	Anschlusswert:	Artikel-Nr.:	Preis:
440 x 495 x 130	400 V / 8,50 kW	<b>246030</b>	<b>3.126,00 €</b>





## Induktions-Kochfeld, 2 Zonen, 2 x 3,50 kW

- › Ceranglas: 350 x 560 mm
- › Induktionsspule: 2 x ø 230 mm
- › inkl. Alu-Fettfilter (spülmaschinentauglich)
- › inkl. Kabel und Stecker

B x T x H/mm:	Anschlusswert:	Artikel-Nr.:	Preis:
400 x 665 x 120	400 V / 7,00 kW	<b>246014</b>	<b>3.891,00 €</b>



## Mini-Induktions-Kochfeld, 2 x 1,80 kW oder 1 x 3,50 kW

- › Ceranglas: 290 x 470 mm, Spulen: 2 x ø 210 mm
- › 2 x 1,80 kW oder 1 x 3,50 kW vorne
- › inkl. Alu-Fettfilter (spülmaschinentauglich)
- › inkl. Kabel und Stecker

B x T x H/mm:	Anschlusswert:	Artikel-Nr.:	Preis:
340 x 585 x 100	230 V / 3,50 kW	<b>246026</b>	<b>1.548,00 €</b>



## Wok-Aufsatz für Induktions-Kochfelder

- › aufsetzbar

B x T x H/mm:	passend für:	Artikel-Nr.:	Preis:
340 x 340 x 60	246012	<b>240021</b>	<b>206,00 €</b>
400 x 400 x 60	246013	<b>240022</b>	<b>235,00 €</b>



## Wok Pfanne, Edelstahl

ø/mm:	Ausführung:	Artikel-Nr.:	Preis:
360	extra leicht	<b>240019</b>	<b>135,00 €</b>
390	schwere Ausführung	<b>240018</b>	<b>155,00 €</b>

## Ceran-Kochfeld mit Strahlheizkörper, 2,30 kW

- › Ceranglas: 290 x 290 mm
- › Strahlheizkörper: ø 210 mm
- › inkl. Alu-Fettfilter (spülmaschinentauglich)
- › inkl. Kabel und Stecker

B x T x H/mm:	Anschlusswert:	Artikel-Nr.:	Preis:
340 x 405 x 100	230 V / 2,30 kW	<b>248001</b>	<b>539,00 €</b>



## Ceran-Kochfeld mit Strahlheizkörper, 3,00 kW

- › Ceranglas: 350 x 350 mm
- › Strahlheizkörper: ø 230 mm
- › inkl. Alu-Fettfilter (spülmaschinentauglich)
- › inkl. Kabel und Stecker

B x T x H/mm:	Anschlusswert:	Artikel-Nr.:	Preis:
400 x 455 x 120	230 V / 3,00 kW	<b>248002</b>	<b>696,00 €</b>



## Ceran-Kochfeld mit Strahlheizkörper, 2 x 3,00 kW

- › Ceranglas: 350 x 560 mm
- › Strahlheizkörper: 2 x ø 230 mm
- › inkl. Alu-Fettfilter (spülmaschinentauglich)
- › inkl. Kabel und Stecker

B x T x H/mm:	Anschlusswert:	Artikel-Nr.:	Preis:
400 x 665 x 120	400 V / 6,00 kW	<b>248003</b>	<b>1.597,00 €</b>





## Induktionswok, 3,50 kW

› Cuvette: ø 300 mm

B x T x H/mm:	Anschlusswert:	Artikel-Nr.:	Preis:
400 x 600 x 200	230 V / 3,50 kW	<b>246017</b>	<b>2.734,00 €</b>



## Induktions-Kochfeld, 2 Zonen, 2 x 3,50 kW

› Ceranglas: 350 x 560 mm

› Induktionsspulen: 2 x ø 230 mm

B x T x H/mm:	Anschlusswert:	Artikel-Nr.:	Preis:
400 x 600 x 200	400 V / 7,00 kW	<b>246018</b>	<b>3.890,00 €</b>



## Strahlheizkörper-Kochfeld, 2 x 3,00 kW

› Ceranglas: 350 x 560 mm

› Strahlheizkörper: 2 x ø 230 mm

› Leistung: 2 x 3,00 kW

B x T x H/mm:	Anschlusswert:	Artikel-Nr.:	Preis:
400 x 600 x 200	400 V / 6,00 kW	<b>248004</b>	<b>1.899,00 €</b>



## Bratplatte, glatt verchromt

- › Bratfläche: 320 x 520 mm
- › hart verchromt

B x T x H/mm:	Anschlusswert:	Artikel-Nr.:	Preis:
400 x 600 x 200	230 V / 3,30 kW	<b>243015</b>	<b>2.656,00 €</b>



## Elektro-Bain-Marie, 1 x GN 1/1, H=150 mm

- › mit Ablaufhahn
- › ohne Behälter und Wasserzulauf

B x T x H/mm:	Anschlusswert:	Artikel-Nr.:	Preis:
400 x 600 x 200	230 V / 1,80 kW	<b>245010</b>	<b>1.529,00 €</b>



## Elektro-Nudelkocher, 1 x GN 1/1, H=150 mm

- › 3 Heizstufen
- › inkl. Ablaufhahn und Lochblech
- › ohne Behälter und Wasserzulauf

B x T x H/mm:	Anschlusswert:	Artikel-Nr.:	Preis:
400 x 600 x 200	400 V / 7,00 kW	<b>249002</b>	<b>2.136,00 €</b>



## Nudelkorb-Set für Nudelkocher

- › Set aus 5 Nudelkörben
- › 1 Korb GN 1/3: 298 x 163 x 160 mm
- › 4 Körbe GN 1/6: 143 x 163 x 160 mm

passend für:	Artikel-Nr.:	Preis:
Elektro-Nudelkocher 249002	<b>240031</b>	<b>431,00 €</b>





## Gewerbe-Mikrowelle R-15AM, 1000 Watt

- › Garraumvolumen 28,00 l
- › Innenmaße: 351 x 372 x 211 mm
- › 1 Magnetron, 30 Minuten Timer, optimale Mikrowellenverteilung
- › Edelstahl innen und außen
- › digitales Bedienfeld, 5 Leistungsstufen
- › mechanische Steuerung

B x T x H/mm:	Anschlusswert:	Artikel-Nr.:	Preis:
520 x 424 x 309	230 V / 1,55 kW	<b>213001</b>	<b>665,00 €</b>



## Mikrowelle R-25AM, 2100 Watt

- › Garraumvolumen 20,00 l
- › Innenmaße: 330 x 330 x 180 mm
- › 2 Magnetrone, 30 Minuten Timer, optimale Mikrowellenverteilung
- › Edelstahl innen und außen
- › digitales Bedienfeld, 4 Leistungsstufen
- › mechanische Steuerung

B x T x H/mm:	Anschlusswert:	Artikel-Nr.:	Preis:
510 x 470 x 335	230 V / 3,15 kW	<b>213003</b>	<b>1.590,00 €</b>

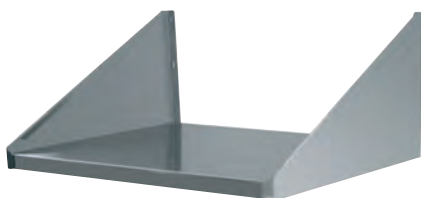

## Wandbord für Mikrowelle

B x T/mm:	Artikel-Nr.:	Preis:
550 x 400	<b>961015</b>	<b>67,00 €</b>
600 x 500	<b>961016</b>	<b>92,00 €</b>

## Mikrowelle R-15AT, 1000 Watt

- › Garraumvolumen 28,00 l
- › Innenmaße: 351 x 372 x 211 mm
- › 1 Magnetron, 30 Minuten Timer, optimale Mikrowellenverteilung
- › Edelstahl innen und außen
- › digitales Bedienfeld, 11 Leistungsstufen
- › elektrische Steuerung

B x T x H/mm:	Anschlusswert:	Artikel-Nr.:	Preis:
520 x 424 x 309	230 V / 1,55 kW	<b>213004</b>	<b>690,00 €</b>



## Mikrowelle R-22AM, 1500 Watt

- › Garraumvolumen 20,00 l
- › Innenmaße: 330 x 330 x 180 mm
- › 2 Magnetrone, 30 Minuten Timer, optimale Mikrowellenverteilung
- › Edelstahl innen und außen
- › digitales Bedienfeld, 4 Leistungsstufen
- › mechanische Steuerung

B x T x H/mm:	Anschlusswert:	Artikel-Nr.:	Preis:
510 x 470 x 335	230 V / 2,40 kW	<b>213006</b>	<b>1.450,00 €</b>



## Gewerbe-Mikrowelle R-25AT, 2100 Watt

- › Garraumvolumen 20,00 l
- › Innenmaße: 330 x 330 x 180 mm
- › 2 Magnetrone, 30 Minuten Timer, optimale Mikrowellenverteilung
- › Edelstahl innen und außen
- › digitales Bedienfeld, 11 Leistungsstufen
- › elektrische Steuerung

B x T x H/mm:	Anschlusswert:	Artikel-Nr.:	Preis:
510 x 470 x 335	230 V / 3,15 kW	<b>213009</b>	<b>1.520,00 €</b>



# Toaster / Salamander

black



## Salamander, 5 Heizebenen höhenverstellbarer Rost

- › Incoloy-Heizung
- › mit Leistungsregler
- › Ein- / Ausschalter und Kontrolllampe
- › mit höhenverstellbarem Rost
- › Innenmaße: 400 x 360 x 250 mm
- › Rückwand abnehmbar zum Durchreichen

B x T x H/mm: 600 x 370 x 380  
Anschlusswert: 230 V / 2,20 kW  
Artikel-Nr.: **221004**

Preis: **529,00 €**



## Salamander, 5 Heizebenen höhenverstellbarer Rost

- › Incoloy-Heizung
- › mit Leistungsregler
- › Ein- / Ausschalter und Kontrolllampe
- › mit höhenverstellbarem Rost
- › Innenmaße: 650 x 360 x 250 mm
- › Rückwand abnehmbar zum Durchreichen

B x T x H/mm: 880 x 370 x 380  
Anschlusswert: 400 V / 4,40 kW  
Artikel-Nr.: **221002**

Preis: **716,00 €**



## Pop Up-Toaster, 220 Scheiben/h

- › extrabreite Toastschlitze
- › mit 2 unabhängigen Heizzonen
- › stufenloser Bräunungsregler
- › mit Hitzeschutzisolierung
- › ausziehbare Krümelschublade

B x T x H/mm: 343 x 359 x 235  
Anschlusswert: 230 V / 2,00 kW  
Artikel-Nr.: **222006**

Preis: **599,00 €**



## Durchlauf-Toaster, 180 Scheiben/h

- › für 3 Scheiben Brot oder Brötchen
- › Frontausgabe
- › Ober- und Unterhitze regulierbar
- › Energiesparmodus

B x T x H/mm: 289 x 416 x 387  
Anschlusswert: 230 V / 1,30 kW  
Artikel-Nr.: **222005**

Preis: **1.299,00 €**



## Durchlauf-Toaster, 360 Scheiben/h

- › für 6 Scheiben Brot oder Brötchen
- › Frontausgabe
- › Ober- und Unterhitze regulierbar

B x T x H/mm: 368 x 451 x 378  
Anschlusswert: 230 V / 1,80 kW  
Artikel-Nr.: **222004**

Preis: **1.668,00 €**



## Salamander, 3 Einschubhöhen

- › mit 1 herausnehmbaren Rost
- › Heizelement aus Incoloy-Stahl
- › Innenmaße: 360 x 360 x 250 mm
- › Rückwand abnehmbar zum Durchreichen

B x T x H/mm: 600 x 370 x 380  
Anschlusswert: 230 V / 2,20 kW  
Artikel-Nr.: **221003**

Preis: **399,00 €**



## Salamander, 3 Einschubhöhen

- › Energieregler, Kontrollleuchte
- › Resteschublade
- › Grillrost: 435 x 360 mm

B x T x H/mm: 607 x 370 x 400  
Anschlusswert: 230 V / 2,20 kW  
Artikel-Nr.: **221031**

Preis: **343,00 €**



## Salamander, 3 Einschubhöhen

- › mit 1 herausnehmbaren Rost
- › Heizelement aus Incoloy-Stahl
- › Innenmaße: 690 x 360 x 250 mm
- › Rückwand abnehmbar zum Durchreichen

B x T x H/mm: 880 x 370 x 380  
Anschlusswert: 400 V / 4,40 kW  
Artikel-Nr.: **221001**

Preis: **562,00 €**



## Salamander, 3 Einschubhöhen

- › Energieregler, Kontrollleuchte
- › Resteschublade
- › Grillrost: 720 x 360 mm

B x T x H/mm: 890 x 370 x 400  
Anschlusswert: 400 V / 4,40 kW  
Artikel-Nr.: **221032**

Preis: **499,00 €**



## Energiespar-Salamander Hi-Light für GN 1/1

- › 1 Heizzone
- › 3 Einschubebenen
- › Hi-Light Strahlheizungen
- › elektronischer Timer: 0 - 15 min.
- › 2 Stufen Warmhaltefunktion
- › 9-stufige Leistungseinstellung
- › Rückwand abnehmbar zur beidseitigen Beschickung
- › Bedienung mit Knebel und Touch-Sensor
- › Innenhöhe: 240 mm

B x T x H/mm:	Anschlusswert:	Artikel-Nr.:	Preis:
600 x 400 x 470	230 V / 3,00 kW	<b>221030</b>	<b>2.158,00 €</b>



## Lift-Energiespar-Salamander Hi-Light für 2 Teller automatische Tellererkennung

- › mit höhenverstellbarer Liftheizung
- › mit Hi-Light Strahlheizungen
- › Aufheizzeit ca. 5 sec.
- › 1 Regler für 2 Heizzonen
- › Vollheizzone oder mittlere Heizzone
- › elektronische Timer: 0 - 15 min. / endlos
- › Bedienung mit Knebel und Touch-Sensor
- › mit automatischer Tellererkennung
- › mit 2 Stufen Warmhaltefunktion
- › mit Energiesparmodus
- › herausnehmbare Tropfschale und Rost
- › Innenhöhe: 220 mm
- › Lieferung inkl. Wandbefestigung

B x T x H/mm:	Anschlusswert:	Artikel-Nr.:	Preis:
600 x 500 x 525	400 V / 4,50 kW	<b>221029</b>	<b>3.212,00 €</b>

## Lift-Salamander Hi-Light für 1 Teller

- › mit höhenverstellbarer Liftheizung
- › mit Hi-Light Strahlheizungen
- › Aufheizzeit ca. 5 sec.
- › 1 Regler für 2 Heizzonen
- › Vollheizzone oder linke Heizzone
- › elektronische Timer: 0 - 15 min. / endlos
- › Bedienung mit Knebel und Touch-Sensor
- › mit Warmhaltefunktion / Energiesparmodus
- › herausnehmbare Tropfschale und Rost
- › Lieferung inkl. Wandbefestigung

B x T x H/mm:	Anschlusswert:	Artikel-Nr.:	Preis:
400 x 500 x 525	230 V / 3,00 kW	<b>221026</b>	<b>2.262,00 €</b>



## Lift-Salamander Hi-Light für 2 Teller

- › mit höhenverstellbarer Liftheizung
- › mit Hi-Light Strahlheizungen
- › Aufheizzeit ca. 5 sec.
- › 1 Regler für 2 Heizzonen
- › Vollheizzone oder linke Heizzone
- › elektronische Timer: 0 - 15 min. / endlos
- › Bedienung mit Knebel und Touch-Sensor
- › mit Warmhaltefunktion / Energiesparmodus
- › herausnehmbare Tropfschale und Rost
- › Lieferung inkl. Wandbefestigung

B x T x H/mm:	Anschlusswert:	Artikel-Nr.:	Preis:
600 x 500 x 525	400 V / 4,50 kW	<b>221027</b>	<b>2.815,00 €</b>



## Lift-Salamander Hi-Light für 3 Teller

- › mit höhenverstellbarer Liftheizung
- › mit Hi-Light Strahlheizungen
- › Aufheizzeit ca. 5 sec.
- › 1 Regler für 2 Heizzonen
- › Vollheizzone oder linke Heizzone
- › elektronische Timer: 0 - 15 min. / endlos
- › Bedienung mit Knebel und Touch-Sensor
- › mit Warmhaltefunktion / Energiesparmodus
- › herausnehmbare Tropfschale und Rost
- › Lieferung inkl. Wandbefestigung

B x T x H/mm:	Anschlusswert:	Artikel-Nr.:	Preis:
750 x 500 x 525	400 V / 6,00 kW	<b>221028</b>	<b>3.212,00 €</b>





## Hochtemperaturgrill Beef-Star Mini, 1 Heizzone

- › Rostgröße: 320 x 260 mm
- › 4 Einschubebenen
- › elektronisch geregelte Temperatur,
- › 1 Heizzone bis 800°C, 3 Leistungsstufen
- › Stoppuhr mit Zeitvorwahl: 10 sec. - 5 min.
- › Nachgarzone auf der Geräteoberseite
- › inkl. Hitzeschutzhandschuhen, 1 Klammer und 1 Grillzange
- › Gehäuse: CNS 18/10, inkl. Schukostecker

B x T x H/mm:	Anschlusswert:	Artikel-Nr.:	Preis:
400 x 360 x 570	230 V / 3,20 kW	<b>221035</b>	<b>3.299,00 €</b>



## Hochtemperaturgrill Beef-Star Mini XL, 2 Heizzonen

- › Rostgröße: 480 x 220 mm
- › 4 Einschubebenen
- › elektronisch geregelte Temperatur
- › 2 Heizzonen bis 800°C, 3 Leistungsstufen
- › Stoppuhr mit Zeitvorwahl: 10 sec. - 5 min.
- › Nachgarzone auf der Geräteoberseite
- › inkl. Hitzeschutzhandschuhen, 1 Klammer und 1 Grillzange
- › Gehäuse: CNS 18/10, inkl. 16 A Stecker

B x T x H/mm:	Anschlusswert:	Artikel-Nr.:	Preis:
580 x 360 x 570	400 V / 4,80 kW	<b>221036</b>	<b>5.331,00 €</b>



## Hochtemperaturgrill Beef-Star, 2 Heizzonen

- › Rostgröße: 340 x 330 mm
- › 6-fach höhenverstellbarer Grillrost
- › Hochtemperatur-Gussrostheizung
- › elektronisch geregelte Temperatur
- › 2 Heizzonen bis 800°C, 3 Leistungsstufen
- › Stoppuhr mit Zeitvorwahl: 10 sec. - 5 min.
- › mit Salamander-Funktion
- › Nachgarzone auf der Geräteoberseite
- › inkl. Hitzeschutzhandschuhen, 2 Klammern und 1 Grillzange
- › Gehäuse: CNS 18/10, inkl. 16 A Stecker

B x T x H/mm:	Anschlusswert:	Artikel-Nr.:	Preis:
600 x 520 x 600	400 V / 9,00 kW	<b>221033</b>	<b>7.820,00 €</b>



## Hochtemperaturgrill Beef-Star GN 1/1, 2 Heizzonen

- › Rostgröße: 540 x 330 mm
- › 6-fach höhenverstellbarer Grillrost
- › Hochtemperatur-Gussrostheizung
- › elektronisch geregelte Temperatur
- › 2 Heizzonen bis 800°C, 3 Leistungsstufen
- › Stoppuhr mit Zeitvorwahl: 10 sec. - 5 min.
- › mit Salamander-Funktion
- › Nachgarzone auf der Geräteoberseite
- › inkl. Hitzeschutzhandschuhen, 2 Klammern und 1 Grillzange
- › Gehäuse: CNS 18/10, inkl. 32 A Stecker

B x T x H/mm:	Anschlusswert:	Artikel-Nr.:	Preis:
800 x 520 x 600	400 V / 13,50 kW	<b>221034</b>	<b>8.722,00 €</b>



## Hot Dog-Gerät

› Temperatur: 0°C bis 90°C

› Gehäuse aus Edelstahl

B x T x H/mm:	Anschlusswert:	Artikel-Nr.:	Preis:
280 x 270 x 400	230 V / 0,80 kW	<b>261005</b>	<b>327,00 €</b>



## Hot Dog-Gerät mit Brötchenspießen

› Temperatur: 30°C bis 90°C

› Edelstahlkorb

B x T x H/mm:	Anschlusswert:	Artikel-Nr.:	Preis:
480 x 300 x 350	230 V / 1,10 kW	<b>261001</b>	<b>399,00 €</b>



## Würstchenwärmer, 2 x GN 1/2 mit Ablasshahn, Klappdeckel

› Temperatur: 30°C bis 90°C

› für Behälter Höhe 150 mm

B x T x H/mm:	Anschlusswert:	Artikel-Nr.:	Preis:
530 x 330 x 220	230 V / 2,00 kW	<b>262003</b>	<b>399,00 €</b>





## Elektro-Fritteuse, 10 l, mit Ablasshahn

- › aus Chromnickelstahl
- › 1 x 10 l Becken mit Ablasshahn und Kaltzone
- › Korbgröße: 300 x 240 x 120 mm
- › Sicherheitsthermostat
- › Heizspirale komplett herausnehmbar
- › Temperaturregelung: 50°C bis 190°C

B x T x H/mm:	Anschlusswert:	Artikel-Nr.:	Preis:
360 x 420 x 370	400 V / 8,10 kW	<b>244004</b>	<b>550,00 €</b>



## Elektro-Fritteuse, 2 x 10 l, mit Ablasshahn

- › Korbgröße: 300 x 240 x 120 mm
- › Heizspirale komplett herausnehmbar
- › 2 x 8,10 kW Anschluss erforderlich

B x T x H/mm:	Anschlusswert:	Artikel-Nr.:	Preis:
720 x 420 x 370	400 V / 16,20 kW	<b>244007</b>	<b>999,00 €</b>



## Gebäck- und Fischfritteuse, 16 l, mit Ablasshahn

- › Korbgröße: 455 x 245 x 80 mm
- › Heizspirale komplett herausnehmbar

B x T x H/mm:	Anschlusswert:	Artikel-Nr.:	Preis:
540 x 450 x 370	400 V / 9,00 kW	<b>244008</b>	<b>675,00 €</b>



## Abtropfvorrichtung für Gebäck- und Fischfritteusen

passend für:	Artikel-Nr.:	Preis:
244008	<b>240002</b>	<b>54,00 €</b>
244009	<b>240003</b>	<b>83,00 €</b>

## Elektro-Fritteuse, 6 l mit Ablasshahn

- › vollständig aus CNS-Edelstahl
- › mit Ablasshahn vorne
- › Heizkörper mit Klappmechanismus
- › inkl. 1 Korb 190 x 230 x 120 mm
- › mit Grobsieb und Deckel

B x T x H/mm:	Anschlusswert:	Artikel-Nr.:	Preis:
270 x 470 x 270	230 V / 3,20 kW	<b>244022</b>	<b>1.058,00 €</b>
270 x 470 x 270	400 V / 6,00 kW	<b>244023</b>	<b>1.098,00 €</b>



## Elektro-Fritteuse, 2 x 6 l mit Ablasshahn

- › vollständig aus CNS-Edelstahl
- › mit Ablasshahn vorne
- › Heizkörper mit Klappmechanismus
- › inkl. 2 Körbe 190 x 230 x 120 mm
- › mit Grobsieb und Deckel
- › eine Zuleitung 32 A

B x T x H/mm:	Anschlusswert:	Artikel-Nr.:	Preis:
600 x 470 x 270	400 V / 12,00 kW	<b>244024</b>	<b>1.882,00 €</b>



## Elektro-Fritteuse, 8 l mit Ablasshahn

- › vollständig aus CNS-Edelstahl
- › mit Ablasshahn vorne
- › Heizkörper mit Klappmechanismus
- › inkl. 1 Korb 230 x 280 x 100 mm
- › mit Grobsieb und Deckel
- › eine Zuleitung 16 A

B x T x H/mm:	Anschlusswert:	Artikel-Nr.:	Preis:
300 x 600 x 270	400 V / 8,00 kW	<b>244036</b>	<b>2.117,00 €</b>



## Elektro-Fritteuse, 2 x 8 l mit Ablasshahn

- › vollständig aus CNS-Edelstahl
- › mit Ablasshahn vorne
- › Heizkörper mit Klappmechanismus
- › inkl. 2 Körbe 230 x 280 x 100 mm
- › mit Grobsieb und Deckel
- › eine Zuleitung 32 A

B x T x H/mm:	Anschlusswert:	Artikel-Nr.:	Preis:
600 x 600 x 270	400 V / 16,00 kW	<b>244037</b>	<b>3.283,00 €</b>





**Elektro-Bain-Marie  
mit Ablaufhahn  
1 x GN 1/1, H=150 mm**

- › Temperaturbereich: 0°C bis 90°C
- › Korpus aus Edelstahl

B x T x H/mm: 340 x 540 x 250  
Anschlusswert: 230 V / 1,00 kW  
Artikel-Nr.: **245012**

Preis: **288,00 €**



**Elektro-Bain-Marie  
mit Ablaufhahn  
1 x GN 1/1, H=200 mm**

- › Temperaturbereich: 0°C bis 90°C
- › Korpus aus Edelstahl

B x T x H/mm: 340 x 540 x 300  
Anschlusswert: 230 V / 1,00 kW  
Artikel-Nr.: **245013**

Preis: **372,00 €**



**Elektro-Bain-Marie  
mit Ablaufhahn  
2 x GN 1/1, H=150 mm**

- › Temperaturbereich: 0°C bis 90°C
- › Korpus aus Edelstahl

B x T x H/mm: 690 x 540 x 250  
Anschlusswert: 230 V / 2,00 kW  
Artikel-Nr.: **245015**

Preis: **450,00 €**



**Elektro-Bain-Marie  
mit Ablaufhahn  
2 x GN 1/1, H=200 mm**

- › Temperaturbereich: 0°C bis 90°C
- › Korpus aus Edelstahl

B x T x H/mm: 690 x 540 x 300  
Anschlusswert: 230 V / 2,00 kW  
Artikel-Nr.: **245016**

Preis: **596,00 €**



## Frittenwanne GN 1/2

- › mit herausnehmbarer Salzwanne
- › perforierter Einlegeboden
- › mit Energieregler

B x T x H/mm: 270 x 330 x 220  
 Anschlusswert: 230 V / 0,35 kW  
 Artikel-Nr.: **244010**

Preis: **183,00 €**



## Wärmebrücke für Frittenwanne

- › passend zu Frittenwanne GN 1/2

B x T x H/mm: 270 x 300 x 500  
 Anschlusswert: 230 V / 0,50 kW  
 Artikel-Nr.: **276001**

Preis: **133,00 €**



## Warmhaltestation mit Infrarotlampe und beheizter Platte

- › Temperaturregelung: 0°C bis 90°C

B x T x H/mm: 330 x 580 x 680  
 Anschlusswert: 230 V / 0,50 kW  
 Artikel-Nr.: **279003**

Preis: **374,00 €**



## Warmhaltestation GN 1/1 mit Lampe

- › mit Wanne GN 1/1
- › Lampe mit Infrarot-Heizelementen
- › nicht höhenverstellbar

B x T x H/mm: 330 x 550 x 380  
 Anschlusswert: 230 V / 0,50 kW  
 Artikel-Nr.: **279001**

Preis: **233,00 €**



## Warmhaltestation GN 1/1 mit Lampe

- › mit 2 Infrarotlampen
- › nicht höhenverstellbar
- › Lieferung ohne GN-Behälter

B x T x H/mm: 330 x 650 x 440  
 Anschlusswert: 230 V / 0,60 kW  
 Artikel-Nr.: **279002**

Preis: **427,00 €**



## Teller-Wärmeschrank für 30 Teller ø 350 mm

- › 1 Zwischenboden pro Tür, verstellbar
- › Ausführung in Edelstahl
- › Temperaturbereich: 30°C bis 90°C

B x T x H/mm:	Anschlusswert:	Artikel-Nr.:	Preis:
400 x 460 x 570	230 V / 0,40 kW	<b>271004</b>	<b>466,00 €</b>



## Teller-Wärmeschrank für 60 Teller ø 350 mm

- › 1 Zwischenboden pro Tür, verstellbar
- › Ausführung in Edelstahl
- › Temperaturbereich: 30°C bis 90°C

B x T x H/mm:	Anschlusswert:	Artikel-Nr.:	Preis:
400 x 460 x 870	230 V / 0,75 kW	<b>271005</b>	<b>525,00 €</b>



## Teller-Wärmeschrank für 120 Teller ø 350 mm

- › 1 Zwischenboden pro Tür, verstellbar
- › Ausführung in Edelstahl
- › Temperaturbereich: 30°C bis 90°C

B x T x H/mm:	Anschlusswert:	Artikel-Nr.:	Preis:
800 x 460 x 870	230 V / 1,50 kW	<b>271006</b>	<b>875,00 €</b>

## Warmhaltestation mit Heizlampen

- › Heizplatte aus Edelstahl
- › Temperaturregelung: 0°C bis 90°C
- › Wärmeleistung Platte: 450 W bzw. 600 W

B x T x H/mm:	Heizlampen:	Anschlusswert:	Artikel-Nr.:	Preis:
850 x 640 x 800	2	230 V / 0,95 kW	<b>273003</b>	<b>599,00 €</b>
1270 x 680 x 800	3	230 V / 1,35 kW	<b>273004</b>	<b>782,00 €</b>



## Elektro-Warmhalteplatte

- › Heizplatte aus Edelstahl
- › Temperaturregelung: 0°C bis 90°C

B x T x H/mm:	Anschlusswert:	Artikel-Nr.:	Preis:
500 x 350 x 60	230 V / 0,25 kW	<b>273010</b>	<b>165,00 €</b>
900 x 450 x 60	230 V / 0,45 kW	<b>273011</b>	<b>221,00 €</b>
1000 x 500 x 60	230 V / 0,60 kW	<b>273012</b>	<b>269,00 €</b>



## Wärmebrücken, mit C-Fußgestell

- › Infrarotheizung
- › Aluminiumkorpus
- › Gestell: H=420 mm, T=310 mm

B x T x H/mm:	Anschlusswert:	Artikel-Nr.:	Preis:
460 x 310 x 420	230 V / 0,38 kW	<b>276003</b>	<b>525,00 €</b>
760 x 310 x 420	230 V / 0,71 kW	<b>276004</b>	<b>570,00 €</b>
1070 x 310 x 420	230 V / 1,08 kW	<b>276005</b>	<b>599,00 €</b>
1370 x 310 x 420	230 V / 1,47 kW	<b>276006</b>	<b>674,00 €</b>



## Wärmebrücken, mit Kettenaufhängung

- › Infrarotheizung
- › Aluminiumkorpus

B x T x H/mm:	Anschlusswert:	Artikel-Nr.:	Preis:
460 x 150 x 70	230 V / 0,38 kW	<b>276007</b>	<b>370,00 €</b>
760 x 150 x 70	230 V / 0,72 kW	<b>276008</b>	<b>415,00 €</b>
1070 x 150 x 70	230 V / 1,08 kW	<b>276009</b>	<b>466,00 €</b>
1370 x 150 x 70	230 V / 1,47 kW	<b>276010</b>	<b>520,00 €</b>



# Wärmestrahler

black



## Wärmestrahlerleiste ø 140 mm, silberfarbig

- › stufenlos verstellbar von 850 - 1700 mm
- › Ein- und Ausschalter am Gehäuse

Leuchtmittel: mit Weißlichtlampe  
Anschlusswert: 230 V / 0,75 kW  
Artikel-Nr.: **274007**

Preis: **999,00 €**



## Wärmestrahler ø 190 mm, Aluminium

- › stufenlos verstellbar von 850 - 1900 mm
- › Ein- und Ausschalter am Gehäuse

Leuchtmittel: mit Infrarotlampe  
Anschlusswert: 230 V / 0,25 kW  
Artikel-Nr.: **274011**

Preis: **220,00 €**

Leuchtmittel: mit Weißlichtlampe  
Anschlusswert: 230 V / 0,25 kW  
Artikel-Nr.: **274012**

Preis: **220,00 €**



## Wärmestrahler ø 175 mm, Chrom

- › mit Fußplatte, Höhe ca. 700 mm
- › Ein- und Ausschalter am Gehäuse

Leuchtmittel: mit Infrarotlampe  
Anschlusswert: 230 V / 0,25 kW  
Artikel-Nr.: **274010**

Preis: **492,00 €**

Leuchtmittel: mit Weißlichtlampe  
Anschlusswert: 230 V / 0,25 kW  
Artikel-Nr.: **274005**

Preis: **492,00 €**



## Wärmestrahler ø 225 mm, Chrom

- › stufenlos verstellbar von 850 - 1900 mm
- › Ein- und Ausschalter am Gehäuse

Leuchtmittel: mit Infrarotlampe  
Anschlusswert: 230 V / 0,25 kW  
Artikel-Nr.: **274008**

Preis: **316,00 €**

Leuchtmittel: mit Weißlichtlampe  
Anschlusswert: 230 V / 0,25 kW  
Artikel-Nr.: **274013**

Preis: **316,00 €**



## Wärmestrahler ø 225 mm, Kupfer

- › stufenlos verstellbar von 850 - 1900 mm
- › Ein- und Ausschalter am Gehäuse

Leuchtmittel: mit Infrarotlampe  
Anschlusswert: 230 V / 0,25 kW  
Artikel-Nr.: **274009**

Preis: **316,00 €**

Leuchtmittel: mit Weißlichtlampe  
Anschlusswert: 230 V / 0,25 kW  
Artikel-Nr.: **274014**

Preis: **316,00 €**





## Wärmestrahler ø 225 mm, Aluminium

- › stufenlos verstellbar von 870 - 1940 mm
- › Ein- und Ausschalter am Gehäuse

Leuchtmittel: mit Infrarotlampe  
Anschlusswert: 230 V / 0,25 kW  
Artikel-Nr.: **274015**

Preis: **225,00 €**

Leuchtmittel: mit Weißlichtlampe  
Anschlusswert: 230 V / 0,25 kW  
Artikel-Nr.: **274016**

Preis: **225,00 €**



## Wärmestrahler ø 225 mm, Chrom

- › stufenlos verstellbar von 870 - 1940 mm
- › Ein- und Ausschalter am Gehäuse

Leuchtmittel: mit Infrarotlampe  
Anschlusswert: 230 V / 0,25 kW  
Artikel-Nr.: **274017**

Preis: **316,00 €**

Leuchtmittel: mit Weißlichtlampe  
Anschlusswert: 230 V / 0,25 kW  
Artikel-Nr.: **274018**

Preis: **316,00 €**



## Wärmestrahler ø 225 mm, Kupfer

- › stufenlos verstellbar von 870 - 1940 mm
- › Ein- und Ausschalter am Gehäuse

Leuchtmittel: mit Infrarotlampe  
Anschlusswert: 230 V / 0,25 kW  
Artikel-Nr.: **274019**

Preis: **316,00 €**

Leuchtmittel: mit Weißlichtlampe  
Anschlusswert: 230 V / 0,25 kW  
Artikel-Nr.: **274020**

Preis: **316,00 €**



## Wärmestrahler ø 225 mm, Messing

- › stufenlos verstellbar von 870 - 1940 mm
- › Ein- und Ausschalter am Gehäuse

Leuchtmittel: mit Infrarotlampe  
Anschlusswert: 230 V / 0,25 kW  
Artikel-Nr.: **274021**

Preis: **399,00 €**

Leuchtmittel: mit Weißlichtlampe  
Anschlusswert: 230 V / 0,25 kW  
Artikel-Nr.: **274022**

Preis: **399,00 €**



## Wärmestrahler ø 225 mm, Schwarz

- › stufenlos verstellbar von 870 - 1940 mm
- › Ein- und Ausschalter am Gehäuse

Leuchtmittel: mit Infrarotlampe  
Anschlusswert: 230 V / 0,25 kW  
Artikel-Nr.: **274023**

Preis: **272,00 €**

Leuchtmittel: mit Weißlichtlampe  
Anschlusswert: 230 V / 0,25 kW  
Artikel-Nr.: **274024**

Preis: **272,00 €**



## Waffeleisen Brüssel, mit Timer

- › Backplatten in Gusseisen, teflonbeschichtet
- › 2 Waffeln á 105 x 165 x 28 mm
- › Temperatur stufenlos regelbar, 50°C bis 300°C
- › mit Kontrollleuchte, Ein- / Ausschalter
- › mit Fettauffangschale
- › Aufheizzeit: 10 - 15 min.

B x T x H/mm:	Anschlusswert:	Artikel-Nr.:	Preis:
300 x 440 x 320	230 V / 2,20 kW	<b>225022</b>	<b>529,00 €</b>



## Waffeleisen Brüssel

- › Backplatten in Gusseisen
- › 2 Waffeln á 105 x 165 x 28 mm
- › Temperatur stufenlos regelbar, 50°C bis 300°C
- › mit Kontrollleuchte, Ein- / Ausschalter
- › mit Fettauffangschale
- › Aufheizzeit: 10 - 15 min.

B x T x H/mm:	Anschlusswert:	Artikel-Nr.:	Preis:
300 x 440 x 320	230 V / 2,20 kW	<b>225026</b>	<b>451,00 €</b>



## Elektro-Crêpière, 1 Backfläche ø 400 mm

- › Grauguss-Backplatte, teflonbeschichtet
- › Temperatur stufenlos regelbar, 50°C bis 300°C
- › mit Kontrollleuchte, Ein- / Ausschalter

ø x H/mm:	Artikel-Nr.:	Preis:
400 x 180	<b>223009</b>	<b>325,00 €</b>



## Elektro-Crêpière, 1 Backfläche ø 400 mm

- › Graugussplatte, teflonbeschichtet
- › Temperatur stufenlos regelbar, 50°C bis 300°C
- › mit Aufbewahrungsschublade, inkl. Holzverteiler

B x T x H/mm:	Anschlusswert:	Artikel-Nr.:	Preis:
450 x 520 x 240	230 V / 3,00 kW	<b>223007</b>	<b>382,00 €</b>



## Elektro-Crêpière, 2 Backflächen ø 400 mm

- › Graugussplatte, teflonbeschichtet
- › Temperatur stufenlos regelbar, 50°C bis 300°C
- › mit Aufbewahrungsschublade, inkl. Holzverteiler
- › 2 Steckdosen erforderlich: 2x 230 V / 3,00 kW

B x T x H/mm:	Anschlusswert:	Artikel-Nr.:	Preis:
900 x 520 x 240	230 V / 6,00 kW	<b>223008</b>	<b>676,00 €</b>

## Waffeleisen Classico

- › Gusseisen-Backplatte
- › 2 Waffeln á 105 x 165 x 15 mm
- › Temperatur stufenlos regelbar, 50°C bis 300°C
- › mit Kontrollleuchte, Ein- / Ausschalter
- › mit Fettauffangschale

B x T x H/mm:	Anschlusswert:	Artikel-Nr.:	Preis:
290 x 440 x 320	230 V / 2,20 kW	<b>225008</b>	<b>372,00 €</b>



## Doppel-Waffeleisen Classico

- › Gusseisen-Backplatten
- › 4 Waffeln á 105 x 165 x 15 mm
- › Temperatur stufenlos regelbar, 50°C bis 300°C
- › mit Kontrollleuchte, Ein- / Ausschalter
- › mit Fettauffangschale
- › 2 Steckdosen erforderlich: 2x 230 V / 2,20 kW

B x T x H/mm:	Anschlusswert:	Artikel-Nr.:	Preis:
580 x 440 x 320	230 V / 4,40 kW	<b>225009</b>	<b>699,00 €</b>



## Waffeleisen Amore

- › Gusseisen-Backplatte, teflonbeschichtet
- › 1 Waffel á ø 160 mm
- › Temperatur stufenlos regelbar, 50°C bis 300°C
- › mit Kontrollleuchte, Ein- / Ausschalter
- › mit Fettauffangschale

B x T x H/mm:	Anschlusswert:	Artikel-Nr.:	Preis:
300 x 440 x 320	230 V / 2,20 kW	<b>225020</b>	<b>372,00 €</b>



## Doppel-Waffeleisen Amore

- › Gusseisen-Backplatten, teflonbeschichtet
- › 2 Waffeln á ø 160 mm
- › Temperatur stufenlos regelbar, 50°C bis 300°C
- › mit Kontrollleuchte, Ein- / Ausschalter
- › mit Fettauffangschale
- › 2 Steckdosen erforderlich: 2x 230 V / 2,20 kW

B x T x H/mm:	Anschlusswert:	Artikel-Nr.:	Preis:
600 x 440 x 320	230 V / 4,40 kW	<b>225021</b>	<b>699,00 €</b>



## Waffeleisen Waffelino

- › Backplatten in Gusseisen, teflonbeschichtet
- › 3 Waffeln á 49 x 205 x 26 mm
- › Temperatur stufenlos regelbar, 50°C bis 300°C
- › mit Kontrollleuchte, Ein- / Ausschalter
- › mit Fettauffangschale

B x T x H/mm:	Anschlusswert:	Artikel-Nr.:	Preis:
300 x 440 x 320	230 V / 2,20 kW	<b>225027</b>	<b>441,00 €</b>





## Elektro-Nudelkocher

- › 1 Becken, H=200 mm, mit Ablaufhahn
- › Temperaturbereich: 0°C bis 110°C
- › Gehäuse in Edelstahl AISI 304
- › Becken, Körbe, Korbauflegefläche, Bodengitter in Edelstahl AISI 316
- › inkl. 2 Körbe: 125 x 125 x 200 mm
- › inkl. 1 Korb: 275 x 150 x 200 mm

B x T x H/mm:	Anschlusswert:	Artikel-Nr.:	Preis:
400 x 700 x 340	230 V / 3,50 kW	<b>249006</b>	<b>925,00 €</b>



## Sous-Vide Garer, 25 l, mit Ablasshahn

- › Gerät zum Vakuumgaren
- › Behälter: 25 l
- › Korpus und Behälter aus Edelstahl
- › Steuerung mit 5 Garprogrammen
- › Display für Wassertemperatur, Kerntemperaturfühler und Timer
- › Ablasshahn mit Sicherheitsventil
- › Stop bei fehlendem Wasser
- › Behälter fest, Rack herausnehmbar
- › Lieferung ohne Kerntemperaturfühler

B x T x H/mm:	Anschlusswert:	Artikel-Nr.:	Preis:
410 x 522 x 360	230 V / 2,00 kW	<b>245019</b>	<b>799,00 €</b>



## Sous-Vide Garer, zum Einhängen bis 50 l

- › Gerät zum Vakuumgaren
- › für GN Behälter bis 50 l (nicht enthalten)
- › Korpus aus Edelstahl
- › Steuerung mit 5 Garprogrammen
- › Display für Wassertemperatur, Kerntemperaturfühler und Timer
- › Stop bei fehlendem Wasser
- › Lieferung ohne Kerntemperaturfühler

B x T x H/mm:	Anschlusswert:	Artikel-Nr.:	Preis:
150 x 240 x 390	230 V / 2,00 kW	<b>245020</b>	<b>1.090,00 €</b>

## Kerntemperaturfühler für Sous-Vide Garer

passend für:	Artikel-Nr.:	Preis:
245019-245020	<b>240054</b>	<b>165,00 €</b>



## Elektro-Grillplatte, glatt, 1 Heizzone

- › Grillfläche: 320 x 480 mm
- › Temperaturbereich: 50°C bis 300°C
- › Grillfläche aus Stahl, sandgestrahlt
- › Edelstahlkorpus mit Stellfüßen
- › Fettauffangschublade

B x T x H/mm: 330 x 540 x 220  
 Anschlusswert: 230 V / 3,00 kW  
 Artikel-Nr.: **243001**

Preis: **412,00 €**



## Elektro-Grillplatte, glatt, 2 Heizzonen

- › Grillfläche: 650 x 480 mm
- › Temperaturbereich: 50°C bis 300°C
- › Grillfläche aus Stahl, sandgestrahlt
- › Edelstahlkorpus mit Stellfüßen
- › Fettauffangschublade

B x T x H/mm: 660 x 540 x 220  
 Anschlusswert: 400 V / 6,00 kW  
 Artikel-Nr.: **243002**

Preis: **699,00 €**



## Elektro-Grillplatte, 1/2 glatt, 1/2 gerillt, 2 Heizzonen

- › Grillfläche: 650 x 480 mm
- › Temperaturbereich: 50°C bis 300°C
- › Grillfläche aus Stahl, sandgestrahlt
- › Edelstahlkorpus mit Stellfüßen
- › Fettauffangschublade

B x T x H/mm: 660 x 540 x 220  
 Anschlusswert: 400 V / 6,00 kW  
 Artikel-Nr.: **243005**

Preis: **737,00 €**



## Gas-Grillplatte, glatt, 1 Heizzone

- › Grillfläche: 320 x 480 mm
- › Temperaturbereich: 50°C bis 300°C
- › Grillfläche aus Stahl, sandgestrahlt
- › Edelstahlkorpus mit Stellfüßen
- › Fettauffangschublade

B x T x H/mm: 330 x 600 x 220  
 Anschlusswert: 4,00 kW  
 Artikel-Nr.: **243003**

Preis: **583,00 €**



## Gas-Grillplatte, glatt, 2 Heizzonen

- › Grillfläche: 650 x 480 mm
- › Temperaturbereich: 50°C bis 300°C
- › Grillfläche aus Stahl, sandgestrahlt
- › Edelstahlkorpus mit Stellfüßen
- › Fettauffangschublade

B x T x H/mm: 660 x 600 x 220  
 Anschlusswert: 8,00 kW  
 Artikel-Nr.: **243004**

Preis: **995,00 €**



## Gas-Grillplatte, 1/2 glatt, 1/2 gerillt, 2 Heizzonen

- › Grillfläche: 650 x 480 mm
- › Temperaturbereich: 50°C bis 300°C
- › Grillfläche aus Stahl, sandgestrahlt
- › Edelstahlkorpus mit Stellfüßen
- › Fettauffangschublade

B x T x H/mm: 660 x 600 x 220  
 Anschlusswert: 8,00 kW  
 Artikel-Nr.: **243006**

Preis: **999,00 €**

# Lavasteingrills

black



## Gas-Lavasteingrill, 8 Brenner Grillfläche: 960 x 540 mm

- › schwerer Gusseisenrost, wendbar
- › 1 Seite für Fleisch, 1 Seite für Fisch
- › Grillrost 4-fach höhenverstellbar
- › Kochzonen getrennt regelbar

B x T x H/mm: 1140 x 700 x 330  
Anschlusswert: 23,00 kW  
Artikel-Nr.: **243110**

Preis: **2.699,00 €**



## Gas-Lavasteingrill, 6 Brenner Grillfläche: 640 x 540 mm

- › schwerer Gusseisenrost, wendbar
- › 1 Seite für Fleisch, 1 Seite für Fisch
- › Grillrost 4-fach höhenverstellbar
- › Kochzonen getrennt regelbar

B x T x H/mm: 810 x 700 x 330  
Anschlusswert: 17,00 kW  
Artikel-Nr.: **243109**

Preis: **2.125,00 €**



## Unterschrank für 243110 mit 2 Flügeltüren

- › zerlegte Lieferung
- › Selbstmontage notwendig

B x T x H/mm: 1140 x 700 x 520  
Artikel-Nr.: **240011**

Preis: **1.133,00 €**



## Unterschrank für 243109 mit 2 Flügeltüren

- › zerlegte Lieferung
- › Selbstmontage notwendig

B x T x H/mm: 810 x 700 x 520  
Artikel-Nr.: **240010**

Preis: **996,00 €**



## Glaskeramik-Kontaktgrill, oben + unten glatt

- › Grillfläche: 270 x 300 mm
- › Korpus aus rostfreiem Stahl
- › schnelle Temperaturleistung
- › einfach zu reinigen
- › mit Fettauffangschale
- › Temperatur bis 300°C
- › obere Platte selbstausgleichend
- › untere Platte glatt, Dicke 5 mm

B x T x H/mm: 340 x 450 x 190  
Anschlusswert: 230 V / 1,70 kW  
Artikel-Nr.: **255023**

Preis: **799,00 €**



## Glaskeramik-Kontaktgrill, oben + unten glatt

- › Grillfläche: 400 x 300 mm
- › Korpus aus rostfreiem Stahl
- › schnelle Temperaturleistung
- › einfach zu reinigen
- › mit Fettauffangschale
- › Temperatur bis 300°C
- › obere Platte selbstausgleichend
- › untere Platte glatt, Dicke 5 mm

B x T x H/mm: 490 x 450 x 190  
Anschlusswert: 230 V / 2,00 kW  
Artikel-Nr.: **255025**

Preis: **899,00 €**



## Glaskeramik-Kontaktgrill, oben + unten glatt

- › Grillfläche: 550 x 300 mm
- › Korpus aus rostfreiem Stahl
- › schnelle Temperaturleistung
- › einfach zu reinigen
- › mit Fettauffangschale
- › Temperatur bis 300°C
- › obere Platte selbstausgleichend
- › untere Platte glatt, Dicke 5 mm

B x T x H/mm: 630 x 450 x 190  
Anschlusswert: 230 V / 3,40 kW  
Artikel-Nr.: **255027**

Preis: **1.284,00 €**



## Glaskeramik-Kontaktgrill, oben gerillt + unten glatt

- › Grillfläche: 270 x 300 mm
- › Korpus aus rostfreiem Stahl
- › schnelle Temperaturleistung
- › einfach zu reinigen
- › mit Fettauffangschale
- › Temperatur bis 300°C
- › obere Platte selbstausgleichend
- › untere Platte glatt, Dicke 5 mm

B x T x H/mm: 340 x 450 x 190  
Anschlusswert: 230 V / 1,70 kW  
Artikel-Nr.: **255024**

Preis: **920,00 €**



## Glaskeramik-Kontaktgrill, oben gerillt + unten glatt

- › Grillfläche: 400 x 300 mm
- › Korpus aus rostfreiem Stahl
- › schnelle Temperaturleistung
- › einfach zu reinigen
- › mit Fettauffangschale
- › Temperatur bis 300°C
- › obere Platte selbstausgleichend
- › untere Platte glatt, Dicke 5 mm

B x T x H/mm: 490 x 450 x 190  
Anschlusswert: 230 V / 2,00 kW  
Artikel-Nr.: **255026**

Preis: **999,00 €**



## Glaskeramik-Kontaktgrill, oben gerillt + unten glatt

- › Grillfläche: 550 x 300 mm
- › Korpus aus rostfreiem Stahl
- › schnelle Temperaturleistung
- › einfach zu reinigen
- › mit Fettauffangschale
- › Temperatur bis 300°C
- › obere Platte selbstausgleichend
- › untere Platte glatt, Dicke 5 mm

B x T x H/mm: 630 x 450 x 190  
Anschlusswert: 230 V / 3,40 kW  
Artikel-Nr.: **255028**

Preis: **1.499,00 €**

# Kontaktgrills

black

## **i** Elektro-Kontaktgrill

- › Außengehäuse aus Edelstahl
- › Grillplatte aus Gusseisen
- › mit Fettauffangschale
- › mit Kontrollleuchte
- › mit Ein- / Ausschalter
- › Temperatur stufenlos bis 300°C



### Elektro-Kontaktgrill oben + unten gerillt

- › Grillfläche: 250 x 250 mm
- › 1 Heizzone

B x T x H/mm: 290 x 440 x 300  
Anschlusswert: 230 V / 1,75 kW  
Artikel-Nr.: **255016**

Preis: **265,00 €**



### Elektro-Kontaktgrill oben + unten gerillt

- › Grillfläche: 360 x 270 mm
- › 1 Heizzone

B x T x H/mm: 410 x 500 x 300  
Anschlusswert: 230 V / 2,50 kW  
Artikel-Nr.: **255009**

Preis: **299,00 €**



### Elektro-Kontaktgrill oben + unten glatt

- › Grillfläche: 360 x 270 mm
- › 1 Heizzone

B x T x H/mm: 410 x 500 x 300  
Anschlusswert: 230 V / 2,50 kW  
Artikel-Nr.: **255021**

Preis: **299,00 €**



### Elektro-Kontaktgrill oben + unten gerillt

- › Grillfläche: 450 x 270 mm
- › 1 Heizzone

B x T x H/mm: 510 x 500 x 300  
Anschlusswert: 230 V / 3,00 kW  
Artikel-Nr.: **255010**

Preis: **353,00 €**



### Elektro-Kontaktgrill oben + unten gerillt

- › Grillfläche: 520 x 240 mm
- › 2 Heizzonen

B x T x H/mm: 560 x 440 x 300  
Anschlusswert: 230 V / 3,50 kW  
Artikel-Nr.: **255011**

Preis: **441,00 €**





## Elektro-Kontaktgrill, oben gerillt + unten glatt

- › Grillfläche: 450 x 270 mm
- › 2 Heizzonen
- › Ober- und Unterhitze getrennt regelbar

B x T x H/mm: 510 x 500 x 300  
Anschlusswert: 230 V / 3,00 kW  
Artikel-Nr.: **255014**

Preis: **431,00 €**



## Elektro-Kontaktgrill, oben gerillt unten 1/2 gerillt + 1/2 glatt

- › 2 Grillflächen: á 360 x 270 mm
- › 2 getrennte Heizzonen
- › 2 x 230 V Anschluss erforderlich

B x T x H/mm: 820 x 500 x 300  
Anschlusswert: 230 V / 5,00 kW  
Artikel-Nr.: **255017**

Preis: **568,00 €**



## Elektro-Kontaktgrill, oben gerillt + unten glatt

- › Grillfläche: 450 x 270 mm
- › 1 Heizzone

B x T x H/mm: 510 x 500 x 300  
Anschlusswert: 230 V / 3,00 kW  
Artikel-Nr.: **255012**

Preis: **353,00 €**



## Elektro-Kontaktgrill, oben + unten glatt

- › Grillfläche: 450 x 270 mm
- › 1 Heizzone

B x T x H/mm: 510 x 500 x 300  
Anschlusswert: 230 V / 3,00 kW  
Artikel-Nr.: **255022**

Preis: **353,00 €**



## Elektro-Kontaktgrill, oben gerillt + unten glatt

- › Grillfläche: 520 x 240 mm
- › 2 Heizzonen

B x T x H/mm: 560 x 440 x 300  
Anschlusswert: 230 V / 3,50 kW  
Artikel-Nr.: **255013**

Preis: **441,00 €**



## Dönermesser für 90 kg Fleisch/Tag

- › Nenndrehzahl: 7000 U/min.
- › Schnitttiefe stufenlos einstellbar: 1 - 10 mm
- › Tageskapazität: 90 kg
- › Gewicht Handschneidegerät: 906 g
- › elektrisches Kreismesser zum professionellen Schneiden von Gyros, Kebab, Döner, Hähnchendöner, Putendöner und Shoarma
- › funktionales und ergonomisches Hygiene-Design
- › robust und extrem leicht
- › verschleißfreier Hebelschalter
- › Ersatzsicherung für Netzteil
- › Edelstahl-Ablageschale
- › Schleifwerkzeug

Anschlusswert: 230 V / 0,20 kW  
Artikel-Nr.: **256007**

Preis: **937,00 €**



## Gas-Dönergrill GD3

- › für max. 40 kg Fleisch bei 450 mm Höhe
- › Gerätehöhe mit Motor 920 mm
- › 3 Doppelbrenner mit 3 Heizzonen
- › inkl. Motor und eckiger Fettwanne
- › Dönerschaufel nicht im Lieferumfang
- › 230 V Anschluss erforderlich

B x T x H/mm: 525 x 680 x 920  
Anschlusswert: 8,40 kW  
Artikel-Nr.: **254010**

Preis: **993,00 €**



## Ablageschale für Dönermesser

- › Edelstahl, spülmaschinenfest
- › mit Gummifüßen

B x T x H/mm: 210 x 150 x 80  
Artikel-Nr.: **256005**

Preis: **56,00 €**



## Gas-Dönergrill GD4

- › für max. 70 kg Fleisch bei 630 mm Höhe
- › Gerätehöhe mit Motor 1120 mm
- › 4 Doppelbrenner mit 4 Heizzonen
- › inkl. Motor und eckiger Fettwanne
- › Dönerschaufel nicht im Lieferumfang
- › 230 V Anschluss erforderlich

B x T x H/mm: 550 x 740 x 1120  
Anschlusswert: 14,00 kW  
Artikel-Nr.: **254011**

Preis: **1.063,00 €**



## Dönerschaufel

ø/mm: 220  
Artikel-Nr.: **250001**

Preis: **45,00 €**

ø/mm: 260  
Artikel-Nr.: **250002**

Preis: **52,00 €**

ø/mm: 300  
Artikel-Nr.: **250003**

Preis: **58,00 €**

Gasgeräte sind auf Erdgas eingestellt. Flüssiggas-Düsen liegen bei.



## Elektro-Hockerkocher, 5,00 kW

- › Kochfeld ø 400 mm
- › 4-stufige Leistungssteuerung

B x T x H/mm: 568 x 568 x 570  
Anschlusswert: 400 V / 5,00 kW  
Artikel-Nr.: **242001**

Preis: **1.129,00 €**



## Gas-Hockerkocher, 10,00 kW

- › 1 Brenner
- › Brenner abnehmbar

B x T x H/mm: 605 x 605 x 460  
Anschlusswert: 10,00 kW  
Artikel-Nr.: **247006**

Preis: **850,00 €**



## Elektro-Reiskocher, 5 l

- › Abschaltautomatik
- › Warmhaltefunktion
- › Innenbehälter antihafbeschichtet
- › mit Siebeinsatz und Reislöffel
- › mit Reismengen-Messbecher

B x T x H/mm: 311 x 289 x 284  
Anschlusswert: 230 V / 0,65 kW  
Artikel-Nr.: **236005**

Preis: **95,00 €**



## Gas-Kochfläche, 6,50 kW

- › 1 Brenner
- › Brenner abnehmbar

B x T x H/mm: 340 x 490 x 210  
Anschlusswert: 6,50 kW  
Artikel-Nr.: **242002**

Preis: **690,00 €**



## Gas-Kochfläche, 13,00 kW

- › zwei Brenner, 2 x 6,50 kW
- › Brenner abnehmbar

B x T x H/mm: 680 x 490 x 210  
Anschlusswert: 13,00 kW  
Artikel-Nr.: **242003**

Preis: **1.080,00 €**



## Untergestell fahrbar für Profi-Gasbräter 263030, 263031, 263033, 263034

B x T x H/mm: 640 x 525 x 860  
 Artikel-Nr.: **260036**

Preis: **117,00 €**



## Profi-Gasgrill, 3-flammig mit Rost

- › Tischmodell
- › mit Grillrost und Fettwanne
- › inkl. Flammabdeckung
- › mit Piezozünder
- › inkl. Schlauchbruchsicherung
- › inkl. Gewerbedruckregler

B x T x H/mm: 650 x 530 x 270  
 Anschlusswert: 10,80 kW  
 Artikel-Nr.: **263031**

Preis: **445,00 €**



## Profi-Gasgrill, 2-flammig mit Rost

- › Tischmodell
- › mit Grillrost und Fettwanne
- › inkl. Flammabdeckung
- › mit Piezozünder
- › inkl. Schlauchbruchsicherung
- › inkl. Gewerbedruckregler

B x T x H/mm: 650 x 530 x 270  
 Anschlusswert: 9,80 kW  
 Artikel-Nr.: **263033**

Preis: **399,00 €**



## Untergestell für Profi-Gasbräter 263030, 263031, 263033, 263034

B x T x H/mm: 640 x 525 x 850  
 Artikel-Nr.: **260037**

Preis: **99,00 €**



## Profi-Gasbräter, 3-flammig mit Pfanne

- › Tischmodell
- › mit emailierter Pfanne
- › mit Piezozünder
- › inkl. Schlauchbruchsicherung
- › inkl. Gewerbedruckregler

B x T x H/mm: 650 x 530 x 270  
 Anschlusswert: 10,80 kW  
 Artikel-Nr.: **263030**

Preis: **464,00 €**

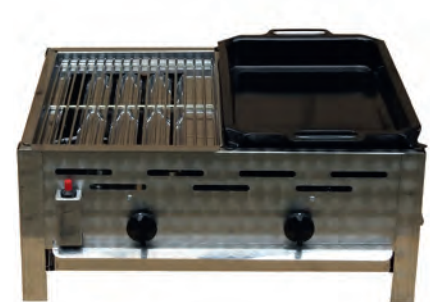

## Profi-Gasgrill, 2-flammig mit 1/2 Rost und 1/2 Pfanne

- › Tischmodell
- › mit Grillrost und Fettwanne
- › inkl. Flammabdeckung
- › mit Piezozünder
- › inkl. Schlauchbruchsicherung
- › inkl. Gewerbedruckregler

B x T x H/mm: 650 x 530 x 270  
 Anschlusswert: 9,80 kW  
 Artikel-Nr.: **263034**

Preis: **451,00 €**



## Profi-Gasgrill, 5-flammig mit 1/2 Rost und 1/2 Pfanne

- › Tischmodell
- › mit Grillrost und emaillierter Pfanne
- › inkl. Flammabdeckung und Fettwanne
- › mit Piezozünder
- › inkl. Schlauchbruchsicherung
- › inkl. Gewerbedruckregler

B x T x H/mm: 970 x 530 x 270  
 Anschlusswert: 18,00 kW  
 Artikel-Nr.: 263029

Preis: 1.048,00 €

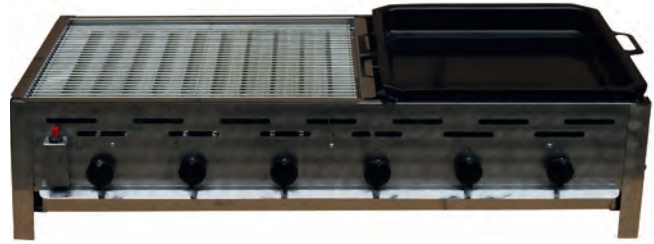

## Profi-Gasgrill, 6-flammig mit 3/5 Rost und 2/5 Pfanne

- › Tischmodell
- › mit Grillrost und emaillierter Pfanne
- › inkl. Flammabdeckung und Fettwanne
- › mit Piezozünder
- › inkl. Schlauchbruchsicherung
- › inkl. Gewerbedruckregler

B x T x H/mm: 1150 x 530 x 270  
 Anschlusswert: 22,00 kW  
 Artikel-Nr.: 263032

Preis: 1.137,00 €



## Profi-Gasgrill, 5-flammig, fahrbar, mit 1/2 Rost und 1/2 Pfanne

- › fest verschweißtes Untergestell, fahrbar
- › mit Grillrost und emaillierter Pfanne
- › inkl. Flammabdeckung und Fettwanne
- › mit Piezozünder
- › inkl. Schlauchbruchsicherung
- › inkl. Gewerbedruckregler

B x T x H/mm: 970 x 530 x 810  
 Anschlusswert: 18,00 kW  
 Artikel-Nr.: 263027

Preis: 1.399,00 €



## Profi-Gasgrill, 6-flammig, fahrbar, mit 3/5 Rost und 2/5 Pfanne

- › fest verschweißtes Untergestell, fahrbar
- › mit Grillrost und emaillierter Pfanne
- › inkl. Flammabdeckung und Fettwanne
- › mit Piezozünder
- › inkl. Schlauchbruchsicherung
- › inkl. Gewerbedruckregler

B x T x H/mm: 1100 x 530 x 810  
 Anschlusswert: 22,00 kW  
 Artikel-Nr.: 263028

Preis: 1.548,00 €

# Dosierspender

black



## Dosierspender inkl. Kunststoff-Eimer

- › Hebeldosierung
- › Edelstahldeckel 18/8
- › Auslauf schwenkbar
- › Dosierung einstellbar, max. 40 g

ø x H/mm:	Inhalt/l:	Artikel-Nr.:	Preis:
193 x 155	3.00	<b>265003</b>	<b>185,00 €</b>
222 x 185	5.00	<b>265002</b>	<b>199,00 €</b>
265 x 250	10.00	<b>265001</b>	<b>215,00 €</b>



## Dosierspender inkl. Edelstahl-Behälter

- › Hebeldosierung
- › Edelstahldeckel 18/8
- › Auslauf schwenkbar
- › Dosierung einstellbar, max. 40 g

ø x H/mm:	Inhalt/l:	Artikel-Nr.:	Preis:
180 x 165	3.00	<b>265008</b>	<b>289,00 €</b>
189 x 185	4.00	<b>265007</b>	<b>319,00 €</b>
189 x 265	6.00	<b>265006</b>	<b>332,00 €</b>
215 x 270	8.00	<b>265005</b>	<b>365,00 €</b>
232 x 280	10.00	<b>265004</b>	<b>415,00 €</b>



## Dosierspender passend für GN Behälter, H=150 und 200 mm

- › Behälter nicht inbegriffen
- › Hebeldosierung
- › Edelstahldeckel 18/8
- › Auslauf schwenkbar
- › Dosierung einstellbar, max. 40 g
- › Höhe einstellbar durch verschieden lange Ansaugstücke

B x T/mm:	Größe:	Artikel-Nr.:	Preis:
176 x 162	GN 1/6	<b>265012</b>	<b>199,00 €</b>
265 x 162	GN 1/4	<b>265011</b>	<b>210,00 €</b>
325 x 176	GN 1/3	<b>265010</b>	<b>229,00 €</b>
325 x 265	GN 1/2	<b>265009</b>	<b>239,00 €</b>

## Wandhaube in Schrägform mit Filter: Typ A

700 mm Tiefe – benötigt Montage-Kit 310007, siehe Zubehör

B x T x H/mm:	Luftmenge:	Anschlusswert:	Filter:	Artikel-Nr.:	Preis:
1000 x 700 x 450	1000 m³/h	0,18 kW / 1,8 A	2	311012	1.899,00 €
1200 x 700 x 450	1000 m³/h	0,18 kW / 1,8 A	2	311013	1.950,00 €
1400 x 700 x 450	1200 m³/h	0,18 kW / 1,8 A	2	311014	1.974,00 €
1600 x 700 x 450	1350 m³/h	0,18 kW / 1,8 A	2	311015	1.999,00 €
1800 x 700 x 450	1500 m³/h	0,18 kW / 1,8 A	3	311016	2.161,00 €
2000 x 700 x 450	1700 m³/h	0,42 kW / 3,8 A	4	311017	2.351,00 €
2200 x 700 x 450	1700 m³/h	0,42 kW / 3,8 A	4	311018	2.399,00 €
2400 x 700 x 450	1700 m³/h	0,42 kW / 3,8 A	4	311019	2.455,00 €
2600 x 700 x 450	2200 m³/h	0,42 kW / 3,8 A	4	311020	2.499,00 €
2800 x 700 x 450	2400 m³/h	0,42 kW / 3,8 A	5	311021	2.781,00 €
3000 x 700 x 450	2600 m³/h	0,42 kW / 3,8 A	6	311022	2.971,00 €

900 mm Tiefe – benötigt Montage-Kit 310007, siehe Zubehör

B x T x H/mm:	Luftmenge:	Anschlusswert:	Filter:	Artikel-Nr.:	Preis:
1200 x 900 x 450	1000 m³/h	0,18 kW / 1,8 A	3	315012	1.945,00 €
1400 x 900 x 450	1200 m³/h	0,18 kW / 1,8 A	3	315013	1.987,00 €
1600 x 900 x 450	1300 m³/h	0,18 kW / 1,8 A	3	315014	1.999,00 €
1800 x 900 x 450	1500 m³/h	0,18 kW / 1,8 A	3	315015	2.221,00 €
2000 x 900 x 450	2200 m³/h	0,42 kW / 3,8 A	4	315016	2.422,00 €
2200 x 900 x 450	2300 m³/h	0,42 kW / 3,8 A	4	315017	2.481,00 €
2400 x 900 x 450	2400 m³/h	0,42 kW / 3,8 A	4	315018	2.549,00 €
2600 x 900 x 450	2500 m³/h	0,42 kW / 3,8 A	4	315019	2.599,00 €
2800 x 900 x 450	2600 m³/h	0,42 kW / 3,8 A	5	315020	2.885,00 €
3000 x 900 x 450	2800 m³/h	0,42 kW / 3,8 A	6	315021	3.086,00 €

## Wandhauben mit Ventilator und Regler

- › mit eingebautem Ventilator und Regler
- › Anschlusswert für alle Hauben: 230 V
- › komplett aus Edelstahl, punktgeschweißt
- › herausnehmbare Fettauffangfilter: 400 x 500 x 25 mm
- › rundumlaufende Fettauffangrinne mit eingelassenem Fettablassventil
- › inkl. Aufbaubeleuchtung, ohne Verdrahtung
- › spritzwassergeschützt IP.54
- › stufenloser Digital-Regler
- › freier Schaltkontakt im Regler für Anschluss an Gasventil



### VDI 2052 vor Bestellung / Einbau beachten:

Flammendurchschlag: Gemäß DIN 18869-5 Punkt 8.2 darf bei Abscheidern der Bauart A kein Flammendurchschlag erfolgen. Abscheider, die bei der Prüfung nach 8.2 Flammendurchschlag zulassen oder Abscheider ohne Prüfung nach 8.2 sind Abscheider der Bauart B.

**Achtung: Abscheider der Bauart B dürfen nicht über thermischen Geräten mit erhöhter Brandgefahr eingesetzt werden!**

Hauben mit Abscheidern bzw. Flammenschutzfiltern Typ B sind auf Anfrage innerhalb 2 Wochen lieferbar. Preise auf Anfrage.

### Einsatzgebiete für Abscheider Typ A + B:

Küchenbereiche zulässig für Type A:

- › Küchenbereiche mit thermischen Geräten (z. B. Garküchen, Cook & Chill)
- › Frontcookingbereiche

Küchenbereiche zulässig für Typ B:

- › Speisenausgabe, Lagerung und Spülküche

# Wandhauben

## black

### **i** Wandhauben ohne Ventilator und Regler

- › komplett aus Edelstahl, punktgeschweißt
- › herausnehmbare Fettauffangfilter:  
400 x 500 x 25 mm
- › rundumlaufende Fettauffangrinne mit  
eingelassenem Fettablassventil
- › Einbaubeleuchtung ohne Verdrahtung
- › mit Edelstahlverkleidung und  
Plexiglasabdeckung
- › spritzwassergeschützt IP.54

### Wandhaube in Schrägform mit Filter: Typ A

700 mm Tiefe – benötigt Montage-Kit 310007, siehe Zubehör

B x T x H/mm:	Luftmenge:	Filter/mm:	Artikel-Nr.:	Preis:
1200 x 700 x 450	900 m <sup>3</sup> /h	2 x 400 x 500	<b>312011</b>	<b>1.161,00 €</b>
1400 x 700 x 450	900 m <sup>3</sup> /h	2 x 400 x 500	<b>312012</b>	<b>1.199,00 €</b>
1600 x 700 x 450	1350 m <sup>3</sup> /h	2 x 400 x 500	<b>312013</b>	<b>1.250,00 €</b>
1800 x 700 x 450	1350 m <sup>3</sup> /h	3 x 400 x 500	<b>312014</b>	<b>1.399,00 €</b>
2000 x 700 x 450	1800 m <sup>3</sup> /h	4 x 400 x 500	<b>312015</b>	<b>1.599,00 €</b>
2200 x 700 x 450	1800 m <sup>3</sup> /h	4 x 400 x 500	<b>312016</b>	<b>1.677,00 €</b>
2400 x 700 x 450	1800 m <sup>3</sup> /h	4 x 400 x 500	<b>312017</b>	<b>1.699,00 €</b>
2600 x 700 x 450	2250 m <sup>3</sup> /h	4 x 400 x 500	<b>312018</b>	<b>1.799,00 €</b>
2800 x 700 x 450	2250 m <sup>3</sup> /h	5 x 400 x 500	<b>312019</b>	<b>1.999,00 €</b>
3000 x 700 x 450	2700 m <sup>3</sup> /h	6 x 400 x 500	<b>312020</b>	<b>2.271,00 €</b>

900 mm Tiefe – benötigt Montage-Kit 310007, siehe Zubehör

B x T x H/mm:	Luftmenge:	Filter/mm:	Artikel-Nr.:	Preis:
1200 x 900 x 450	1200 m <sup>3</sup> /h	2 x 400 x 500	<b>313012</b>	<b>1.151,00 €</b>
1400 x 900 x 450	1200 m <sup>3</sup> /h	2 x 400 x 500	<b>313013</b>	<b>1.221,00 €</b>
1600 x 900 x 450	1800 m <sup>3</sup> /h	2 x 400 x 500	<b>313014</b>	<b>1.291,00 €</b>
1800 x 900 x 450	1800 m <sup>3</sup> /h	3 x 400 x 500	<b>313015</b>	<b>1.495,00 €</b>
2000 x 900 x 450	2400 m <sup>3</sup> /h	4 x 400 x 500	<b>313016</b>	<b>1.695,00 €</b>
2200 x 900 x 450	2400 m <sup>3</sup> /h	4 x 400 x 500	<b>313017</b>	<b>1.755,00 €</b>
2400 x 900 x 450	2400 m <sup>3</sup> /h	4 x 400 x 500	<b>313018</b>	<b>1.799,00 €</b>
2600 x 900 x 450	3000 m <sup>3</sup> /h	4 x 400 x 500	<b>313019</b>	<b>1.885,00 €</b>
2800 x 900 x 450	3000 m <sup>3</sup> /h	5 x 400 x 500	<b>313020</b>	<b>2.159,00 €</b>
3000 x 900 x 450	3600 m <sup>3</sup> /h	6 x 400 x 500	<b>313021</b>	<b>2.351,00 €</b>

1100 mm Tiefe – benötigt Montage-Kit 310007, siehe Zubehör

B x T x H/mm:	Luftmenge:	Filter/mm:	Artikel-Nr.:	Preis:
1200 x 1100 x 450	1200 m <sup>3</sup> /h	2 x 400 x 500	<b>314013</b>	<b>1.199,00 €</b>
1400 x 1100 x 450	1200 m <sup>3</sup> /h	2 x 400 x 500	<b>314014</b>	<b>1.278,00 €</b>
1600 x 1100 x 450	1800 m <sup>3</sup> /h	2 x 400 x 500	<b>314015</b>	<b>1.351,00 €</b>
1800 x 1100 x 450	1800 m <sup>3</sup> /h	3 x 400 x 500	<b>314016</b>	<b>1.547,00 €</b>
2000 x 1100 x 450	2400 m <sup>3</sup> /h	4 x 400 x 500	<b>314017</b>	<b>1.765,00 €</b>
2200 x 1100 x 450	2400 m <sup>3</sup> /h	4 x 400 x 500	<b>314018</b>	<b>1.836,00 €</b>
2400 x 1100 x 450	2400 m <sup>3</sup> /h	4 x 400 x 500	<b>314019</b>	<b>1.899,00 €</b>
2600 x 1100 x 450	3000 m <sup>3</sup> /h	4 x 400 x 500	<b>314020</b>	<b>1.976,00 €</b>
2800 x 1100 x 450	3000 m <sup>3</sup> /h	5 x 400 x 500	<b>314021</b>	<b>2.255,00 €</b>
3000 x 1100 x 450	3600 m <sup>3</sup> /h	6 x 400 x 500	<b>314022</b>	<b>2.453,00 €</b>





## Wandhaube in Kastenform mit Filter: Typ A

900 mm Tiefe – benötigt Montage-Kit 310007, siehe Zubehör

B x T x H/mm:	Luftmenge:	Filter/mm:	Artikel-Nr.:	Preis:
1200 x 900 x 450	1200 m <sup>3</sup> /h	2 x 400 x 500	<b>331010</b>	<b>1.151,00 €</b>
1600 x 900 x 450	1800 m <sup>3</sup> /h	2 x 400 x 500	<b>331011</b>	<b>1.252,00 €</b>
1800 x 900 x 450	1800 m <sup>3</sup> /h	3 x 400 x 500	<b>331012</b>	<b>1.484,00 €</b>
2000 x 900 x 450	2400 m <sup>3</sup> /h	4 x 400 x 500	<b>331013</b>	<b>1.699,00 €</b>
2400 x 900 x 450	2400 m <sup>3</sup> /h	4 x 400 x 500	<b>331014</b>	<b>1.799,00 €</b>
2800 x 900 x 450	3000 m <sup>3</sup> /h	5 x 400 x 500	<b>331015</b>	<b>2.130,00 €</b>
3000 x 900 x 450	3600 m <sup>3</sup> /h	6 x 400 x 500	<b>331016</b>	<b>2.380,00 €</b>

1100 mm Tiefe – benötigt Montage-Kit 310007, siehe Zubehör

B x T x H/mm:	Luftmenge:	Filter/mm:	Artikel-Nr.:	Preis:
1200 x 1100 x 450	1200 m <sup>3</sup> /h	2 x 400 x 500	<b>332014</b>	<b>1.226,00 €</b>
1600 x 1100 x 450	1800 m <sup>3</sup> /h	2 x 400 x 500	<b>332015</b>	<b>1.333,00 €</b>
1800 x 1100 x 450	1800 m <sup>3</sup> /h	3 x 400 x 500	<b>332016</b>	<b>1.573,00 €</b>
2000 x 1100 x 450	2400 m <sup>3</sup> /h	4 x 400 x 500	<b>332017</b>	<b>1.799,00 €</b>
2400 x 1100 x 450	2400 m <sup>3</sup> /h	4 x 400 x 500	<b>332018</b>	<b>1.898,00 €</b>
2800 x 1100 x 450	3000 m <sup>3</sup> /h	5 x 400 x 500	<b>332019</b>	<b>2.218,00 €</b>
3000 x 1100 x 450	3600 m <sup>3</sup> /h	6 x 400 x 500	<b>332020</b>	<b>2.466,00 €</b>

1400 mm Tiefe – benötigt Montage-Kit 310007, siehe Zubehör

B x T x H/mm:	Luftmenge:	Filter/mm:	Artikel-Nr.:	Preis:
1200 x 1400 x 450	1200 m <sup>3</sup> /h	2 x 400 x 500	<b>333012</b>	<b>1.255,00 €</b>
1600 x 1400 x 450	1800 m <sup>3</sup> /h	2 x 400 x 500	<b>333013</b>	<b>1.375,00 €</b>
1800 x 1400 x 450	1800 m <sup>3</sup> /h	3 x 400 x 500	<b>333014</b>	<b>1.630,00 €</b>
2000 x 1400 x 450	2400 m <sup>3</sup> /h	4 x 400 x 500	<b>333015</b>	<b>1.883,00 €</b>
2400 x 1400 x 450	2400 m <sup>3</sup> /h	4 x 400 x 500	<b>333016</b>	<b>1.995,00 €</b>
2800 x 1400 x 450	3000 m <sup>3</sup> /h	5 x 400 x 500	<b>333017</b>	<b>2.328,00 €</b>
3000 x 1400 x 450	3600 m <sup>3</sup> /h	6 x 400 x 500	<b>333018</b>	<b>2.591,00 €</b>

### VDI 2052 vor Bestellung / Einbau beachten:

Flammendurchschlag: Gemäß DIN 18869-5 Punkt 8.2 darf bei Abscheidern der Bauart A kein Flammendurchschlag erfolgen. Abscheider, die bei der Prüfung nach 8.2 Flammendurchschlag zulassen oder Abscheider ohne Prüfung nach 8.2 sind Abscheider der Bauart B.

**Achtung: Abscheider der Bauart B dürfen nicht über thermischen Geräten mit erhöhter Brandgefahr eingesetzt werden!**

Hauben mit Abscheidern bzw. Flammenschutzfiltern Typ B sind auf Anfrage innerhalb 2 Wochen lieferbar. Preise auf Anfrage.

### Einsatzgebiete für Abscheider Typ A + B:

Küchenbereiche zulässig für Type A:

- › Küchenbereiche mit thermischen Geräten (z. B. Garküchen, Cook & Chill)
- › Frontcookingbereiche

Küchenbereiche zulässig für Typ B:

- › Speisenausgabe, Lagerung und Spülküche

### Wandhauben ohne Ventilator und Regler

i

› komplett aus Edelstahl, punktgeschweißt

› herausnehmbare Fettauffangfilter:  
400 x 500 x 25 mm

› rundumlaufende Fettauffangrinne mit eingelassenem Fettablassventil

› Einbaubeleuchtung ohne Verdrahtung

› mit Edelstahlverkleidung und Plexiglasabdeckung

› spritzwassergeschützt IP:54



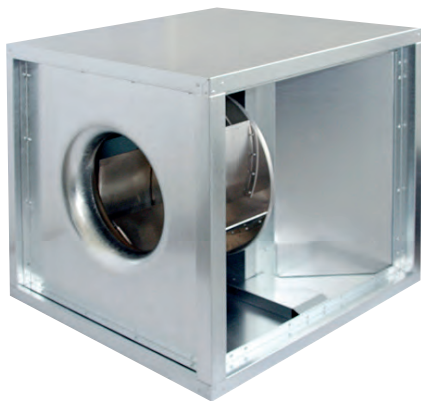

## Airboxen

- › Motor außerhalb des Luftstromes
- › gemäß DIN 18869 und VDI 2052
- › doppelwandig mit 40 mm Schallsisolierung
- › Boden als Fettwanne ausgebildet
- › Thermokontakt auf Klemmen ausgeführt
- › spannungssteuerbarer Motor
- › Motorvollschutz durch externes Auslösegerät
- › rückwärtsgekrümmter Radialventilator
- › Ventilator mit hohem Wirkungsgrad
- › wartungsfreie Kugellager

B x T x H/mm:	Luftmenge:	Anschlusswert:	Artikel-Nr.:	Preis:
500 x 500 x 500	2600 m <sup>3</sup> /h	230 V / 0,45 kW / 4,1 A	<b>362007</b>	<b>1.099,00 €</b>
500 x 500 x 500	4200 m <sup>3</sup> /h	230 V / 1,32 kW / 5,3 A	<b>362008</b>	<b>1.254,00 €</b>
700 x 700 x 700	4300 m <sup>3</sup> /h	230 V / 0,50 kW / 3,5 A	<b>362009</b>	<b>1.380,00 €</b>
700 x 700 x 700	5900 m <sup>3</sup> /h	230 V / 0,79 kW / 5,0 A	<b>362010</b>	<b>1.572,00 €</b>
700 x 700 x 700	7800 m <sup>3</sup> /h	230 V / 1,43 kW / 7,1 A	<b>362011</b>	<b>1.866,00 €</b>



## Wandkonsolen für Airboxen

- › schwere Ausführung
- › Stahl, galvanisch verzinkt
- › Wandaufgelänge: 230 mm
- › Profilstärke: 30 x 30 x 3 mm
- › Traglast: 290 kg

T/mm:	Artikel-Nr.:	Preis:
550	<b>360015</b>	<b>67,00 €</b>
850	<b>360016</b>	<b>92,00 €</b>



## Ventilator zum Einbau in Hauben

Druck/Pa:	Luftmenge:	Anschlusswert:	Artikel-Nr.:	Preis:
260	2000 m <sup>3</sup> /h	230 V / 0,18 kW / 1,8 A	<b>361001</b>	<b>349,00 €</b>
260	3000 m <sup>3</sup> /h	230 V / 0,42 kW / 3,8 A	<b>361002</b>	<b>417,00 €</b>

## Drehzahlregler für Airboxen

- › Kunststoff-Isogehäuse IP54
- › inkl. Motorschutz über Thermokontakt
- › inkl. Lichtschalter für Haubenbeleuchtung zum nachträglichen Einbau
- › Direktanschluss mit 2 A für Gas-Magnetventil
- › regelbar in 5 Stufen



B x T x H/mm:	Anschlusswert:	Artikel-Nr.:	Preis:
250 x 200 x 180	230 V	<b>381001</b>	<b>145,00 €</b>
250 x 200 x 180	230 V	<b>381002</b>	<b>164,00 €</b>
250 x 200 x 180	230 V	<b>381003</b>	<b>184,00 €</b>
310 x 230 x 200	230 V	<b>381004</b>	<b>248,00 €</b>
310 x 230 x 200	230 V	<b>381005</b>	<b>349,00 €</b>

## Flammschutzfilter Typ A, DIN 18869

B x T x H/mm:	Artikel-Nr.:	Preis:
400 x 400 x 25	<b>310008</b>	<b>120,00 €</b>
400 x 500 x 25	<b>310009</b>	<b>125,00 €</b>



## Drehzahlregler, stufenlos

B x T x H/mm:	Anschlusswert:	Artikel-Nr.:	Preis:
135 x 75 x 75	230 V / 1,38 kW	<b>381006</b>	<b>135,00 €</b>



## Montagekit für Wandhauben

- › 1 Paar Ketten mit Haken
- › Wandhängeprofile mit Schraubensatz

L/mm:	Artikel-Nr.:	Preis:
1500	<b>310007</b>	<b>65,00 €</b>



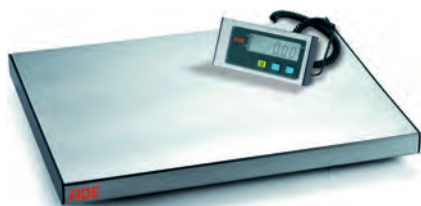

## Elektronische Plattformwaage bis 60 kg

- › für Batterie- und Netzbetrieb (230 V)
- › Ziffernschritt: 20 g
- › Wiegefläche: 370 x 300 mm
- › passende Anzegeeinheit im Lieferumfang enthalten
- › deutliche LCD-Flüssigkristallanzeige mit 17 mm hohen Zeichen
- › 3-Tasten-Folientastatur für einfache Bedienung
- › Tarierung über den gesamten Wägebereich (subtraktiv)
- › Einheiten wahlweise kg, lbs oder oz
- › inkl. RS232-Datenschnittstelle
- › inkl. Anschlusskabel an Plattformwaage
- › Anzegeeinheit: 160 x 80 x 30 mm

B x T x H/mm:	Anschlusswert:	Artikel-Nr.:	Preis:
370 x 300 x 40	230 V	<b>461006</b>	<b>239,00 €</b>



## Elektronische Portionswaage bis 30 kg

- › ungeeicht und nicht eichfähig
- › Anzeige kg, g, lbs und pcs für integriertes Stückzahlungsprogramm
- › automatische Nullstellung
- › Tarierung über gesamten Wägebereich / Mehrfach tara
- › Wiegefläche aus Edelstahl: 260 x 215 mm
- › serienmäßig mit 230 V Netzbetrieb und integriertem Akku ca. 80 h
- › Ziffernschritt 1 g

B x T x H/mm:	Anschlusswert:	Artikel-Nr.:	Preis:
260 x 310 x 125	230 V	<b>461004</b>	<b>202,00 €</b>



## Elektronische Kompaktwaage bis 5 kg

- › für den Einsatz im gesamten nicht eichpflichtigen Kontrollbereich
- › Ziffernschritt: 1g, Tara-Funktion
- › Wiegefläche: 180 x 171 mm abnehmbar, Edelstahl rostfrei
- › Gehäuse: Edelstahl, Schutzklasse: IP67, abwischbare Folientastatur
- › Temperaturbereich: 10°C bis 40°C
- › großes LCD-Display mit Hinterleuchtung, Ziffernhöhe 30 mm
- › frei programmierbare Mindest- und Höchstwerte für Kontrollwägungen mit akustischer Unterstützung, Minusanzeige für Entnahmewägungen
- › automatische Nullstellung, automatische Abschaltung, Überlastanzeige
- › Batteriestandanzeige, Netz- und Akkubetrieb, Akku Betriebsdauer: ca. 15 h

B x T x H/mm:	Anschlusswert:	Artikel-Nr.:	Preis:
244 x 187 x 54	230 V	<b>461009</b>	<b>204,00 €</b>

## Tellerstapelsystem PLATE MATE, Tischmodell

- › komplett aus Nirosta, Alu-eloxiert und Kunststoff
- › für alle Teller bis ø 330 mm
- › für Schüsseln mit Rand bis 50 mm Höhe
- › geeignet für runde, ovale und quadratische Formen
- › Haltevorrichtung ohne Werkzeug veränderbar
- › für Schräglage von Tellern / Platten

B x T x H/mm:	Teller:	Artikel-Nr.:	Preis:
480 x 480 x 490	12	<b>462005</b>	<b>176,00 €</b>
480 x 480 x 730	24	<b>462006</b>	<b>299,00 €</b>
480 x 480 x 930	36	<b>462007</b>	<b>369,00 €</b>
480 x 480 x 1170	48	<b>462008</b>	<b>459,00 €</b>



## Tellerstapelsystem PLATE MATE, fahrbar

- › komplett aus Nirosta, Alu-eloxiert und Kunststoff
- › für alle Teller bis ø 330 mm
- › für Schüsseln mit Rand bis 50 mm Höhe
- › geeignet für runde, ovale und quadratische Formen
- › Haltevorrichtung ohne Werkzeug veränderbar
- › für Schräglage von Tellern / Platten

B x T x H/mm:	Ausführung:	Teller:	Artikel-Nr.:	Preis:
600 x 600 x 1850	-	84	<b>462011</b>	<b>899,00 €</b>
655 x 655 x 1900	faltbar	84	<b>462012</b>	<b>929,00 €</b>
600 x 600 x 1430	faltbar	60	<b>462013</b>	<b>774,00 €</b>



## Tellerstapelsystem PLATE MATE, Wandmodell

- › komplett aus Nirosta, Alu-eloxiert und Kunststoff
- › für alle Teller bis ø 330 mm
- › für Schüsseln mit Rand bis 50 mm Höhe
- › geeignet für runde, ovale und quadratische Formen
- › Haltevorrichtung ohne Werkzeug veränderbar
- › für Schräglage von Tellern / Platten

H/mm:	Teller:	Artikel-Nr.:	Preis:
570	6	<b>462001</b>	<b>118,00 €</b>
770	9	<b>462003</b>	<b>147,00 €</b>
990	12	<b>462004</b>	<b>167,00 €</b>
1410	18	<b>462009</b>	<b>235,00 €</b>
1620	21	<b>462010</b>	<b>265,00 €</b>



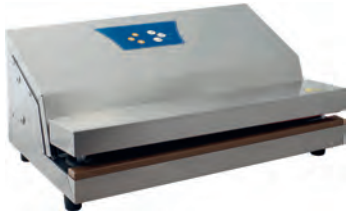

## Vakuumiergerät 0,96 m<sup>3</sup>/h, Schweißbalken 330 mm

- › Gehäuse aus Edelstahl
- › einfache Bedienelemente
- › benötigt geprägte Beutel
- › auch für Sous-Vide-Beutel geeignet
- › max. Vakuum: -0,80 mbar
- › automatische Schweißung

B x T x H/mm: 375 x 300 x 170  
Anschlusswert: 230 V / 0,38 kW  
Artikel-Nr.: **442031**

Preis: **439,00 €**



## Vakuumiergerät 1,68 m<sup>3</sup>/h, Schweißbalken 430 mm

- › Gehäuse aus Edelstahl
- › einfache Bedienelemente
- › benötigt geprägte Beutel
- › auch für Sous-Vide-Beutel geeignet
- › max. Vakuum: -0,80 mbar
- › automatische Schweißung

B x T x H/mm: 490 x 285 x 180  
Anschlusswert: 230 V / 0,45 kW  
Artikel-Nr.: **442032**

Preis: **755,00 €**



## Vakuumiergerät, 0,9 m<sup>3</sup>/h vollautomatisch oder manuell

- › doppelte Schweißnaht, Breite 300 mm
- › dreistufiges Schweißen
- › patentierter Verschlussgriff
- › 2 Vakuumstufen, Pulsfunktion
- › Soft-Touch mit Druckanzeige
- › Doppelkolbenpumpe, starker Motor
- › inkl. 20 Profi-Folienbeutel
- › inkl. Vakuumschlauch für Behälter

B x T x H/mm: 400 x 260 x 113  
Anschlusswert: 230 V / 0,13 kW  
Artikel-Nr.: **442021**

Preis: **338,00 €**

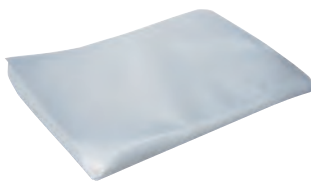

## Folienbeutel, 50 Stück 110 Mikrometer, geprägt

B x T/mm: 160 x 230  
Artikel-Nr.: **440012**

Preis: **8,60 €**

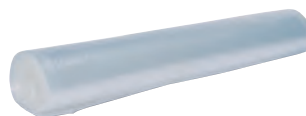

## Folienrolle, 2 Rollen à 6 m 110 Mikrometer, geprägt

B/mm: 200  
Artikel-Nr.: **440010**

Preis: **13,70 €**

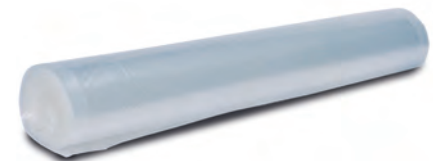

## Folienrolle, 1 Rolle à 10 m 160-190 Mikrometer geprägt, extra stark

B/mm: 400  
Artikel-Nr.: **440017**

Preis: **21,20 €**

B x T/mm: 200 x 300  
Artikel-Nr.: **440013**

Preis: **13,70 €**

B x T/mm: 300 x 400  
Artikel-Nr.: **440014**

Preis: **24,00 €**



## Vakuumierer 8 m<sup>3</sup>/h, Kammer 280 x 310 x 85 mm

- › 8 m<sup>3</sup>/h Busch Vakuumpumpe
- › Vakuum-Sensorsteuerung
- › max. Beutelgröße 250 x 350 mm
- › Schweißbalkenlänge 280 mm
- › Doppelschweißung
- › Zyklusdauer 20 - 50 Sekunden
- › benötigt glatte Beutel

B x T x H/mm: 330 x 450 x 295  
Anschlusswert: 230 V / 0,35 kW  
Artikel-Nr.: **442004**

Preis: **1.999,00 €**



## Vakuumierer 16 m<sup>3</sup>/h, Kammer 350 x 370 x 150 mm

- › 16 m<sup>3</sup>/h Vakuumpumpe, ECO Line
- › Vakuum-Sensorsteuerung
- › max. Beutelgröße 330 x 450 mm
- › Schweißbalkenlänge 350 mm
- › Doppelschweißung
- › Zyklusdauer 20 - 40 Sekunden
- › benötigt glatte Beutel

B x T x H/mm: 450 x 525 x 385  
Anschlusswert: 230 V / 0,55 kW  
Artikel-Nr.: **442025**

Preis: **2.274,00 €**



## Vakuumierer 4 m<sup>3</sup>/h, Kammer 280 x 310 x 85 mm

- › 4 m<sup>3</sup>/h Busch Vakuumpumpe
- › Vakuum-Sensorsteuerung
- › max. Beutelgröße 250 x 350 mm
- › Schweißbalkenlänge 280 mm
- › Doppelschweißung
- › Zyklusdauer 30 - 60 Sekunden
- › benötigt glatte Beutel

B x T x H/mm: 330 x 450 x 295  
Anschlusswert: 230 V / 0,30 kW  
Artikel-Nr.: **442003**

Preis: **1.764,00 €**



## Vakuumierer 8 m<sup>3</sup>/h, Kammer 350 x 370 x 150 mm

- › 8 m<sup>3</sup>/h Busch Vakuumpumpe
- › Vakuum-Sensorsteuerung
- › max. Beutelgröße 330 x 450 mm
- › Schweißbalkenlänge 350 mm
- › Doppelschweißung
- › Zyklusdauer 20 - 45 Sekunden
- › benötigt glatte Beutel

B x T x H/mm: 450 x 525 x 385  
Anschlusswert: 230 V / 0,40 kW  
Artikel-Nr.: **442010**

Preis: **2.264,00 €**



## Vakuumierer 16 m<sup>3</sup>/h, Kammer 350 x 370 x 150 mm

- › 16 m<sup>3</sup>/h Busch Vakuumpumpe
- › Vakuum-Sensorsteuerung
- › max. Beutelgröße 330 x 450 mm
- › Schweißbalkenlänge 350 mm
- › Doppelschweißung
- › Zyklusdauer 20 - 40 Sekunden
- › benötigt glatte Beutel

B x T x H/mm: 450 x 525 x 385  
Anschlusswert: 230 V / 0,55 kW  
Artikel-Nr.: **442005**

Preis: **2.568,00 €**



## Vakuumierer 16 m<sup>3</sup>/h, Kammer 370 x 420 x 180 mm

- › 16 m<sup>3</sup>/h Busch Vakuumpumpe
- › Vakuum-Sensorsteuerung
- › max. Beutelgröße 400 x 450 mm
- › Schweißbalkenlänge 420 mm
- › Doppelschweißung
- › Zyklusdauer 20 - 60 Sekunden
- › benötigt glatte Beutel

B x T x H/mm:	Anschlusswert:	Artikel-Nr.:	Preis:
480 x 525 x 430	230 V / 0,55 kW	<b>442007</b>	<b>2.799,00 €</b>



## Vakuumierer 16 m<sup>3</sup>/h, Kammer 420 x 460 x 180 mm

- › 16 m<sup>3</sup>/h Busch Vakuumpumpe
- › Vakuum-Sensorsteuerung
- › max. Beutelgröße 400 x 500 mm
- › Schweißbalkenlänge 420 mm
- › Doppelschweißung
- › Zyklusdauer 20 - 45 Sekunden
- › benötigt glatte Beutel

B x T x H/mm:	Anschlusswert:	Artikel-Nr.:	Preis:
480 x 610 x 470	230 V / 0,55 kW	<b>442013</b>	<b>3.273,00 €</b>



## Vakuumierer 16 m<sup>3</sup>/h mit Dampfsensor, Kammer 350 x 370 x 150 mm

- › 16 m<sup>3</sup>/h Busch Vakuumpumpe
- › Dampfsensorsteuerung
- › Vakuum-Sensorsteuerung
- › mit Akku-Stop-Funktion bis 99% Vakuum
- › 10 Speicherprogramme, Softair sanfte Rückbelüftung
- › max. Beutelgröße 350 x 400 mm
- › Schweißbalkenlänge 350 mm, Doppelschweißung
- › Zyklusdauer 20 - 45 Sekunden
- › vollautomatisches Reinigungsprogramm für Pumpe und Öl
- › benötigt glatte Beutel

B x T x H/mm:	Anschlusswert:	Artikel-Nr.:	Preis:
440 x 550 x 420	230 V / 0,55 kW	<b>442024</b>	<b>3.399,00 €</b>



## Vakuumierer 21 m<sup>3</sup>/h mit Dampfsensor, Kammer 370 x 420 x 180 mm

- › 21 m<sup>3</sup>/h Busch Vakuumpumpe
- › Dampfsensorsteuerung
- › Vakuum-Sensorsteuerung
- › mit Akku-Stop-Funktion bis 99% Vakuum
- › 10 Speicherprogramme, Softair sanfte Zurückbelüftung
- › max. Beutelgröße 400 x 450 mm
- › Schweißbalkenlänge 420 mm, Doppelschweißung
- › Zyklusdauer 20 - 45 Sekunden
- › vollautomatisches Reinigungsprogramm für Pumpe und Öl
- › benötigt glatte Beutel

B x T x H/mm:	Anschlusswert:	Artikel-Nr.:	Preis:
480 x 520 x 450	230 V / 1,00 kW	<b>442026</b>	<b>3.753,00 €</b>



## Vakuumierer 21 m<sup>3</sup>/h Vollausstattung, mit Begasung, Kammer 420 x 460 x 180 mm

- › 21 m<sup>3</sup>/h Busch Vakuumpumpe
- › Dampfsensorsteuerung, Begasungsanlage
- › Vakuum-Sensorsteuerung
- › mit Akku-Stop-Funktion bis 99% Vakuum
- › 10 Speicherprogramme, Softair sanfte Zurückbelüftung
- › max. Beutelgröße 400 x 550 mm
- › Schweißbalkenlänge 420 mm, Doppelschweißung
- › Zyklusdauer 15 - 35 Sekunden
- › vollautomatisches Reinigungsprogramm für Pumpe und Öl
- › benötigt glatte Beutel

B x T x H/mm:	Anschlusswert:	Artikel-Nr.:	Preis:
480 x 610 x 470	230 V / 1,00 kW	<b>442023</b>	<b>3.979,00 €</b>





## Vakuumierer 21 m<sup>3</sup>/h mit Dampfsensor, Kammer 520 x 406 x 180 mm

- › 21 m<sup>3</sup>/h Busch Vakuumpumpe
- › Dampfsensorsteuerung
- › Vakuum-Sensorsteuerung
- › mit Akku-Stop-Funktion bis 99% Vakuum
- › 10 Speicherprogramme
- › max. Beutelgröße 2 x 400 x 600 mm
- › Schweißbalkenlänge 2 x 405 mm
- › Doppelschweißung
- › Softair sanfte Zurückbelüftung
- › Zyklusdauer 15 - 35 Sekunden
- › vollautomatisches Reinigungsprogramm für Pumpe und Öl
- › benötigt glatte Beutel

B x T x H/mm:	Anschlusswert:	Artikel-Nr.:	Preis:
700 x 530 x 440	230 V / 1,00 kW	<b>442027</b>	<b>4.194,00 €</b>



## Vakuumierer 63 m<sup>3</sup>/h mit Dampfsensor, Kammer 520 x 500 x 200 mm

- › 63 m<sup>3</sup>/h Dauerlauf-Vakuumpumpe Busch
- › Dampfsensorsteuerung
- › Vakuum-Sensorsteuerung
- › mit Akku-Stop-Funktion bis 99% Vakuum
- › 10 Speicherprogramme
- › max. Beutelgröße 2 x 500 x 550 mm
- › Schweißbalkenlänge 2 x 520 mm
- › Doppelschweißung
- › Softair sanfte Zurückbelüftung
- › Zyklusdauer 15 - 35 Sekunden
- › vollautomatisches Reinigungsprogramm für Pumpe und Öl
- › benötigt glatte Beutel

B x T x H/mm:	Anschlusswert:	Artikel-Nr.:	Preis:
700 x 690 x 1030	400 V / 3,50 kW	<b>442006</b>	<b>6.999,00 €</b>



## Vakuumierer 100 m<sup>3</sup>/h, Doppelkammer 620 x 500 x 240 mm

- › 100 m<sup>3</sup>/h Busch Dauerlauf-Vakuumpumpe
- › flacher Maschinentisch aus 5 mm Edelstahl
- › Deckel aus 5 mm Edelstahl
- › Vakuum-Sensorsteuerung
- › mit Akku-Stop-Funktion bis 99% Vakuum
- › 10 Speicherprogramme
- › max. Beutelgröße 4 x 300 x 550 mm
- › Schweißbalkenlänge 2 x 620 mm
- › Doppelschweißung
- › Softair sanfte Zurückbelüftung
- › Zyklusdauer 15 - 35 Sekunden
- › vollautomatisches Reinigungsprogramm für Pumpe und Öl
- › benötigt glatte Beutel

B x T x H/mm:	Anschlusswert:	Artikel-Nr.:	Preis:
1545 x 900 x 1175	400 V / 5,00 kW	<b>442030</b>	<b>15.990,00 €</b>

## Schrägschneider und Senkrechtschneider

- › eloxiertes Aluminium, Oberfläche poliert
- › belüfteter Motor mit Wärmeschutz
- › Messer aus Edelstahl, Schnittstärke: 0 bis 16 mm
- › mit festem Schutzring, mit Blockiersystem gemäß CE PRO
- › Anschlagplattenverriegelung gemäß CE PRO
- › mit einsteckbarem Messerschärfer

### Schrägschneider Profi, Messer ø 220 mm

- › Schnittkapazität: 195 x 155 mm

B x T x H/mm:	Anschlusswert:	Artikel-Nr.:	Preis:
380 x 490 x 370	230 V / 0,20 kW	<b>411030</b>	<b>999,00 €</b>



### Schrägschneider Profi, Messer ø 250 mm

- › Schnittkapazität: 230 x 175 mm

B x T x H/mm:	Anschlusswert:	Artikel-Nr.:	Preis:
425 x 525 x 380	230 V / 0,20 kW	<b>411031</b>	<b>1.180,00 €</b>

### Schrägschneider Profi, Messer ø 270 mm

- › Schnittkapazität: 230 x 188 mm

B x T x H/mm:	Anschlusswert:	Artikel-Nr.:	Preis:
425 x 535 x 405	230 V / 0,20 kW	<b>411032</b>	<b>1.249,00 €</b>

### Schrägschneider Profi, Messer ø 300 mm

- › Schnittkapazität: 265 x 210 mm

B x T x H/mm:	Anschlusswert:	Artikel-Nr.:	Preis:
480 x 640 x 515	230 V / 0,32 kW	<b>411033</b>	<b>1.797,00 €</b>

### Senkrechtschneider, Messer ø 250 mm

- › Schnittkapazität: 215 x 170 mm

B x T x H/mm:	Anschlusswert:	Artikel-Nr.:	Preis:
520 x 610 x 500	230 V / 0,26 kW	<b>411028</b>	<b>1.299,00 €</b>

### Senkrechtschneider, Messer ø 300 mm

- › Schnittkapazität: 215 x 215 mm

B x T x H/mm:	Anschlusswert:	Artikel-Nr.:	Preis:
520 x 610 x 500	230 V / 0,26 kW	<b>411029</b>	<b>1.499,00 €</b>



## **i** Schrägschneider rot

- › Korpus und Schärfer in lackiertem Alu
- › Schutzplatte und Schlitten in eloxiertem Alu
- › belüfteter Motor mit Wärmeschutz
- › Messer aus Edelstahl
- › Schnittstärke: 0 bis 16 mm
- › mit festem Schutzring
- › mit Blockiersystem gemäß CE PRO
- › Anschlagplattenverriegelung gemäß CE PRO
- › mit integriertem Messerschleifer



### Schrägschneider rot, Messer ø 220 mm

› Schnittkapazität: 190 x 160 mm

B x T x H/mm: 405 x 580 x 340  
Anschlusswert: 230 V / 0,19 kW  
Artikel-Nr.: **411034**

Preis: **811,00 €**



### Schrägschneider rot, Messer ø 250 mm

› Schnittkapazität: 220 x 190 mm

B x T x H/mm: 425 x 620 x 370  
Anschlusswert: 230 V / 0,22 kW  
Artikel-Nr.: **411035**

Preis: **941,00 €**



### Schrägschneider rot, Messer ø 300 mm

› Schnittkapazität: 260 x 220 mm

B x T x H/mm: 495 x 650 x 440  
Anschlusswert: 230 V / 0,26 kW  
Artikel-Nr.: **411036**

Preis: **1.358,00 €**



### Schrägschneider rot, Messer ø 300 mm

› Schnittkapazität: 280 x 220 mm

B x T x H/mm: 500 x 760 x 510  
Anschlusswert: 230 V / 0,26 kW  
Artikel-Nr.: **411037**

Preis: **1.431,00 €**



## Schrägschneider, Messer ø 220 mm

› Schnittkapazität: 190 x 160 mm

B x T x H/mm: 405 x 580 x 340  
Anschlusswert: 230 V / 0,19 kW  
Artikel-Nr.: **411023**

Preis: **708,00 €**



## Schrägschneider, Messer ø 250 mm

› Schnittkapazität: 220 x 190 mm

B x T x H/mm: 425 x 620 x 370  
Anschlusswert: 230 V / 0,22 kW  
Artikel-Nr.: **411024**

Preis: **841,00 €**

## Schrägschneider i

- › eloxiertes Aluminium
- › Oberfläche poliert
- › mit belüftetem Motor
- › Messer aus gehärtetem Chromstahl
- › Schnittstärke: 0 bis 16 mm
- › oben fest installierter Schleifstein
- › mit festem Schutzring
- › mit Blockiersystem gemäß CE PRO
- › Anschlagplattenverriegelung gemäß CE PRO



## Schrägschneider, Messer ø 300 mm

› Schnittkapazität: 260 x 220 mm

B x T x H/mm: 495 x 650 x 440  
Anschlusswert: 230 V / 0,26 kW  
Artikel-Nr.: **411025**

Preis: **1.199,00 €**



## Schrägschneider, Messer ø 300 mm

› Schnittkapazität: 280 x 220 mm

B x T x H/mm: 500 x 760 x 510  
Anschlusswert: 230 V / 0,26 kW  
Artikel-Nr.: **411026**

Preis: **1.288,00 €**



## Schrägschneider, Messer ø 330 mm

› Schnittkapazität: 260 x 235 mm

B x T x H/mm: 550 x 770 x 465  
Anschlusswert: 230 V / 0,26 kW  
Artikel-Nr.: **411027**

Preis: **1.597,00 €**

# Schneidscheiben

black



## Würfelgatter speziell für Pommes Frites

› passend für 481006  
› zur Verwendung in Kombination  
mit Schneidscheibe 480031

Schnittstärke/mm: 8  
Artikel-Nr.: **480068**

Preis: **104,00 €**

› passend für 481007, 481008  
› zur Verwendung in Kombination  
mit Schneidscheibe 480031

Schnittstärke/mm: 8  
Artikel-Nr.: **480069**

Preis: **104,00 €**

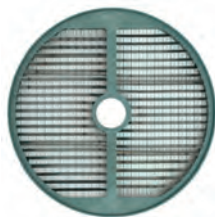

## Würfelgatter

› passend für 481007, 481008  
› zur Verwendung in Kombination  
mit Schneidscheiben 480031 - 480032

Schnittstärke/mm: 10 x 10  
Artikel-Nr.: **480065**

Preis: **235,00 €**

Schnittstärke/mm: 12 x 12  
Artikel-Nr.: **480066**

Preis: **235,00 €**

Schnittstärke/mm: 20 x 20  
Artikel-Nr.: **480067**

Preis: **235,00 €**

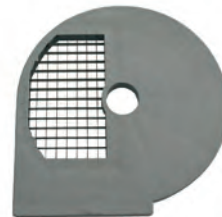

## Würfelgatter

› passend für 481006  
› zur Verwendung in Kombination mit  
Schneidscheiben 480031 - 480032

Schnittstärke/mm: 8 x 8  
Artikel-Nr.: **480061**

Preis: **131,00 €**

Schnittstärke/mm: 10 x 10  
Artikel-Nr.: **480062**

Preis: **131,00 €**

Schnittstärke/mm: 12 x 12  
Artikel-Nr.: **480063**

Preis: **131,00 €**

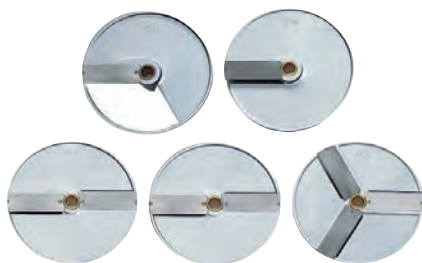

## Schneidscheiben

› passend für 481006, 481007, 481008

Schnittstärke/mm: 2  
Artikel-Nr.: **480029**

Preis: **74,00 €**

Schnittstärke/mm: 4  
Artikel-Nr.: **480030**

Preis: **74,00 €**

Schnittstärke/mm: 8  
Artikel-Nr.: **480031**

Preis: **74,00 €**

Schnittstärke/mm: 10  
Artikel-Nr.: **480032**

Preis: **74,00 €**



## Julienne-Scheiben

› passend für 481006, 481007, 481008

Schnittstärke/mm: 4  
Artikel-Nr.: **480025**

Preis: **102,00 €**

Schnittstärke/mm: 8  
Artikel-Nr.: **480026**

Preis: **102,00 €**

Schnittstärke/mm: 8  
Artikel-Nr.: **480027**

Preis: **102,00 €**

Schnittstärke/mm: 10  
Artikel-Nr.: **480028**

Preis: **102,00 €**



## Reibescheiben

› passend für 481006, 481007, 481008

Schnittstärke/mm: 2  
Artikel-Nr.: **480021**

Preis: **71,00 €**

Schnittstärke/mm: 3  
Artikel-Nr.: **480022**

Preis: **71,00 €**

Schnittstärke/mm: 4  
Artikel-Nr.: **480023**

Preis: **71,00 €**

Schnittstärke/mm: 7  
Artikel-Nr.: **480024**

Preis: **71,00 €**

## Gemüseschneider, 100 - 300 kg/h

- › inkl. Reibescheibe 4 mm
- › Geschwindigkeit: 320 U/min.
- › abnehmbarer Deckel für einfache Reinigung
- › belüfteter Motor mit Wärmeschutz bis 24 V
- › 24 V-Steuerung und Mikroschalter am Deckel und Handgriff
- › Gehäuse: Edelstahl AISI 304 und Aluminium

B x T x H/mm:	Anschlusswert:	Artikel-Nr.:	Preis:
570 x 240 x 470	230 V / 0,38 kW	<b>481006</b>	<b>1.196,00 €</b>



## Gemüseschneider, 100 - 300 kg/h, komplett aus Edelstahl

- › Geschwindigkeit: 400 U/min.
- › abnehmbarer Deckel für einfache Reinigung
- › belüfteter Motor mit Wärmeschutz bis 24 V
- › 24 V-Steuerung und Mikroschalter am Deckel und Handgriff
- › komplett aus Edelstahl AISI 304

B x T x H/mm:	Anschlusswert:	Artikel-Nr.:	Preis:
530 x 265 x 420	230 V / 0,38 kW	<b>481007</b>	<b>1.270,00 €</b>



## Gemüseschneider, 100 - 450 kg/h, komplett aus Edelstahl

- › Geschwindigkeit: 400 U/min.
- › abnehmbarer Deckel für einfache Reinigung
- › belüfteter Motor mit Wärmeschutz bis 24 V
- › 24 V-Steuerung und Mikroschalter am Deckel und Handgriff
- › komplett aus Edelstahl AISI 304

B x T x H/mm:	Anschlusswert:	Artikel-Nr.:	Preis:
580 x 265 x 520	400 V / 0,60 kW	<b>481008</b>	<b>1.799,00 €</b>





## Fleischwolf, 160 kg/h mit Käseibe 40 kg/h, 230 Volt

- › aus poliertem Aluminium
- › Trichter aus Edelstahl
- › herausnehmbare Schneidegruppe aus Edelstahl
- › Fleischeinführöffnung  $\varnothing$  56 mm
- › inkl. Edelstahlschneidscheibe Lochung  $\varnothing$  6 mm
- › selbstschärfendes Edelmessermesser
- › Reibeteil: Öffnung aus poliertem Aluminium
- › Reiberolle aus Edelstahl
- › Öffnung Reibe: 140 x 75 mm
- › Reiben nur geeignet für sehr harten trockenen Käse, Brot, Nüsse etc.

B x T x H/mm: 670 x 300 x 460  
Anschlusswert: 230 V / 0,75 kW  
Artikel-Nr.: **433005**

Preis: **1.045,00 €**



## Fleischwolf, 300 kg/h

- › Gehäuse und Trichter aus Edelstahl
- › herausnehmbare Schneidegruppe aus Edelstahl
- › Fleischeinführöffnung  $\varnothing$  56 mm
- › inkl. Edelstahlschneidscheibe Lochung  $\varnothing$  6 mm
- › selbstschärfendes Edelmessermesser

B x T x H/mm: 450 x 290 x 480  
Anschlusswert: 230 V / 1,10 kW  
Artikel-Nr.: **421007**

Preis: **1.078,00 €**



## Fleischwolf, 300 kg/h

- › Gehäuse und Trichter aus Edelstahl
- › Schneidegruppe aus Edelstahl
- › Fleischeinführöffnung  $\varnothing$  56 mm
- › Enterprise-System mit Edelstahlplatte, Lochung  $\varnothing$  6 mm

B x T x H/mm: 470 x 270 x 410  
Anschlusswert: 230 V / 1,10 kW  
Artikel-Nr.: **421008**

Preis: **1.168,00 €**

B x T x H/mm: 470 x 270 x 410  
Anschlusswert: 400 V / 1,10 kW  
Artikel-Nr.: **422006**

Preis: **1.119,00 €**



## Käseibe, 40 kg/h

- › nur für Hartkäse wie Parmesan geeignet
- › komplett aus poliertem Aluminium
- › Reibeteil nicht zum Öffnen
- › mit Motorbremse

B x T x H/mm: 420 x 300 x 390  
Anschlusswert: 230 V / 0,75 kW  
Artikel-Nr.: **431002**

Preis: **799,00 €**



## Hackblock, 80 mm stark Untergestell aus Edelstahl

B x T x H/mm: 500 x 500 x 880  
Artikel-Nr.: **427003**

Preis: **494,00 €**

B x T x H/mm: 700 x 500 x 880  
Artikel-Nr.: **427004**

Preis: **561,00 €**





## Kartoffelschäler, 10 kg mit 120 kg/h

B x T x H/mm: 400 x 400 x 860  
Anschlusswert: 230 V / 0,75 kW  
Artikel-Nr.: **451004**

Preis: **1.654,00 €**



## Kartoffelschäler, 5 kg mit 60 kg/h

B x T x H/mm: 520 x 630 x 590  
Anschlusswert: 230 V / 0,37 kW  
Artikel-Nr.: **451003**

Preis: **1.499,00 €**

### Kartoffelschäler i

- › zum Schälen von Kartoffeln und Karotten
- › Edelstahlkorpus, Deckel aus durchsichtigem Polycarbonat
- › Sicherheitsmikroschalter an Deckel und Auslassöffnung
- › mit Produktausstoßtaster
- › mit Timer 0 - 5 Minuten
- › automatischer Wasserstrahl
- › ausziehbarer Reibteller

### Cutter i

- › Gehäuse aus eloxiertem Aluminium
- › transparenter Deckel aus Polycarbonat
- › drei Mikro-Sicherheitsschalter
- › Edelstahlschüssel
- › Geschwindigkeit: 1400 U/min.
- › inkl. Messer mit Edelstahlklingen



## Cutter, 3 l Behälter

› Flüssigkeitsmenge: max. 1,7 l

B x T x H/mm: 400 x 320 x 320  
Anschlusswert: 230 V / 0,37 kW  
Artikel-Nr.: **471007**

Preis: **686,00 €**



## Cutter, 5 l Behälter

› Flüssigkeitsmenge: max. 2,6 l

B x T x H/mm: 560 x 320 x 440  
Anschlusswert: 230 V / 0,75 kW  
Artikel-Nr.: **471008**

Preis: **1.176,00 €**



## Cutter, 8 l Behälter

› Flüssigkeitsmenge: max. 2,6 l

B x T x H/mm: 560 x 320 x 440  
Anschlusswert: 230 V / 0,75 kW  
Artikel-Nr.: **471009**

Preis: **1.247,00 €**

# Handmixer

black



## Handmixer, inkl. Schneebesen und 400 mm Mixstab mit Geschwindigkeitsregler

- › mit Mixer: 2500 - 11000 U/min.
- › mit Schneebesen: 250 - 1500 U/min.
- › Mixstab und Besen in Edelstahl

B x T x H/mm: 155 x 120 x 790  
 Anschlusswert: 230 V / 0,40 kW  
 Artikel-Nr.: **473007**

Preis: **399,00 €**



## Handmixer, komplett mit 400 mm Mixstab

- › 1 Geschwindigkeit: 11000 U/min.
- › Mixstab in Edelstahl

B x T x H/mm: 155 x 120 x 790  
 Anschlusswert: 230 V / 0,40 kW  
 Artikel-Nr.: **473008**

Preis: **247,00 €**



## Handmixer, komplett mit 300 mm Mixstab

- › 1 Geschwindigkeit: 13000 U/min.
- › Mixstab in Edelstahl

B x T x H/mm: 135 x 100 x 600  
 Anschlusswert: 230 V / 0,25 kW  
 Artikel-Nr.: **473006**

Preis: **198,00 €**



## Mixstäbe passend nur für 473007 und 473008

Stablänge/mm:	Eintauchtiefe/mm:	Artikel-Nr.:	Preis:
300	190	<b>470006</b>	<b>116,00 €</b>
400	290	<b>470007</b>	<b>116,00 €</b>
500	390	<b>470008</b>	<b>130,00 €</b>
600	490	<b>470009</b>	<b>145,00 €</b>

## Mixstab passend nur für 473006

Stablänge/mm:	Eintauchtiefe/mm:	Artikel-Nr.:	Preis:
300	190	<b>470013</b>	<b>94,00 €</b>

## GN-Backbleche, emailliert, schwarz, gesprenkelt\*

Größe:	B x T x H/mm:	Artikel-Nr.:	Preis:
GN 1/1	530 x 330 x 20	<b>210045</b>	<b>12,80 €</b>



## GN-Ständer für Gewürzbehälter

- › CNS 18/10
- › Tischaufstellung oder Wandmontage
- › inkl. Befestigungsschrauben
- › für 6 x GN 1/9 oder 4 x GN 1/6 oder 2 x GN 1/3, Tiefe: max. 100 mm
- › Lieferung ohne GN-Behälter

B x T x H/mm:	Artikel-Nr.:	Preis:
680 x 180 x 155	<b>494001</b>	<b>49,00 €</b>



## GN-Aufsatzbord

- › CNS 18/10 gebürstet
- › für 6 x GN 1/6 oder 3 x GN 1/3, Tiefe: max. 150 mm
- › Lieferung ohne GN-Behälter

B x T x H/mm:	Artikel-Nr.:	Preis:
985 x 250 x 220	<b>494003</b>	<b>140,00 €</b>



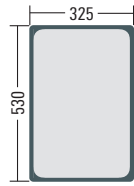

## GN-Behälter GN 1/1, Edelstahl CNS 18/8, mit Stapelprägung Wandung 0,7 mm

B x T x H/mm:	Artikel-Nr.:	Preis:
530 x 325 x 20	<b>491041</b>	<b>10,69 €</b>
530 x 325 x 40	<b>491042</b>	<b>13,19 €</b>
530 x 325 x 65	<b>491043</b>	<b>13,79 €</b>
530 x 325 x 100	<b>491044</b>	<b>16,89 €</b>
530 x 325 x 150	<b>491045</b>	<b>25,59 €</b>
530 x 325 x 200	<b>491046</b>	<b>31,79 €</b>

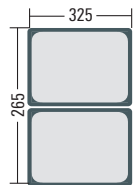

## GN 1/2

B x T x H/mm:	Artikel-Nr.:	Preis:
325 x 265 x 40	<b>491048</b>	<b>7,19 €</b>
325 x 265 x 65	<b>491049</b>	<b>7,49 €</b>
325 x 265 x 100	<b>491050</b>	<b>10,39 €</b>
325 x 265 x 150	<b>491051</b>	<b>16,19 €</b>
325 x 265 x 200	<b>491074</b>	<b>21,29 €</b>

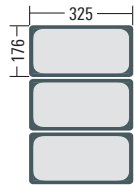

## GN 1/3

B x T x H/mm:	Artikel-Nr.:	Preis:
325 x 176 x 65	<b>491053</b>	<b>5,89 €</b>
325 x 176 x 100	<b>491054</b>	<b>8,29 €</b>
325 x 176 x 150	<b>491055</b>	<b>10,69 €</b>
325 x 176 x 200	<b>491056</b>	<b>14,99 €</b>

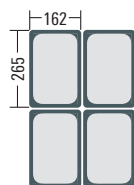

## GN 1/4

B x T x H/mm:	Artikel-Nr.:	Preis:
265 x 162 x 65	<b>491058</b>	<b>5,39 €</b>
265 x 162 x 100	<b>491059</b>	<b>7,79 €</b>
265 x 162 x 150	<b>491060</b>	<b>10,69 €</b>
265 x 162 x 200	<b>491061</b>	<b>13,99 €</b>



## GN-Behälter GN 1/6 , Edelstahl CNS 18/8, mit Stapelprägung Wandung 0,7 mm

B x T x H/mm:	Artikel-Nr.:	Preis:
176 x 162 x 65	491062	3,89 €
176 x 162 x 100	491063	5,59 €
176 x 162 x 150	491064	8,29 €
176 x 162 x 200	491065	11,99 €

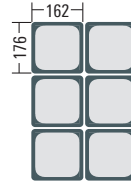

## GN 1/9

B x T x H/mm:	Artikel-Nr.:	Preis:
176 x 108 x 65	491066	3,29 €
176 x 108 x 100	491067	4,69 €

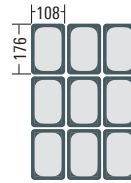

## GN 2/3

B x T x H/mm:	Artikel-Nr.:	Preis:
354 x 325 x 20	491096	8,19 €
354 x 325 x 40	491097	10,19 €
354 x 325 x 65	491098	11,79 €
354 x 325 x 100	491087	15,99 €
354 x 325 x 150	491088	23,49 €

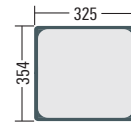

## GN 2/4

B x T x H/mm:	Artikel-Nr.:	Preis:
530 x 162 x 65	491091	10,19 €
530 x 162 x 100	491092	14,99 €
530 x 162 x 150	491093	18,69 €

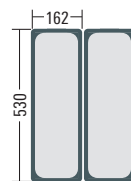



## Deckel für GN-Behälter, Edelstahl

Größe:	B x T/mm:	Löffelaussparung:	Artikel-Nr.:	Preis:
GN 1/1	530 x 325	ohne	<b>491068</b>	<b>10,69 €</b>
GN 1/1	530 x 325	mit	<b>491105</b>	<b>10,69 €</b>
GN 1/2	325 x 265	ohne	<b>491069</b>	<b>5,49 €</b>
GN 1/2	325 x 265	mit	<b>491075</b>	<b>6,19 €</b>
GN 1/3	325 x 176	ohne	<b>491070</b>	<b>4,19 €</b>
GN 1/3	325 x 176	mit	<b>491077</b>	<b>4,69 €</b>
GN 1/4	265 x 162	ohne	<b>491071</b>	<b>3,99 €</b>
GN 1/4	265 x 162	mit	<b>491076</b>	<b>4,39 €</b>
GN 1/6	176 x 162	ohne	<b>491072</b>	<b>2,59 €</b>
GN 1/6	176 x 162	mit	<b>491078</b>	<b>2,79 €</b>
GN 1/9	176 x 108	ohne	<b>491073</b>	<b>2,39 €</b>
GN 2/3	354 x 325	ohne	<b>491089</b>	<b>10,19 €</b>
GN 2/3	354 x 325	mit	<b>491090</b>	<b>10,59 €</b>
GN 2/4	530 x 162	ohne	<b>491094</b>	<b>7,89 €</b>
GN 2/4	530 x 162	mit	<b>491095</b>	<b>8,89 €</b>



## Deckel mit Dichtlippe für GN-Behälter, Edelstahl

Größe:	B x T/mm:	Artikel-Nr.:	Preis:
GN 1/1	530 x 325	<b>491084</b>	<b>34,99 €</b>
GN 1/2	325 x 265	<b>491085</b>	<b>29,99 €</b>
GN 1/3	325 x 176	<b>491086</b>	<b>24,99 €</b>



## GN-Behälter, Edelstahl, gelocht

Größe:	B x T x H/mm:	Artikel-Nr.:	Preis:
GN 1/1	530 x 325 x 65	<b>491079</b>	<b>14,09 €</b>
GN 1/1	530 x 325 x 100	<b>491080</b>	<b>19,19 €</b>
GN 1/1	530 x 325 x 150	<b>491082</b>	<b>29,49 €</b>
GN 1/2	325 x 265 x 100	<b>491081</b>	<b>11,69 €</b>
GN 1/2	325 x 265 x 150	<b>491083</b>	<b>19,99 €</b>



## GN-Behälter Zwischenstege, Edelstahl

L/mm:	Artikel-Nr.:	Preis:
325	<b>490001</b>	<b>3,60 €</b>
530	<b>490002</b>	<b>3,49 €</b>

## Frischhaltebox GN 1/1, Polypropylen, transparent

B x T x H/mm:	Artikel-Nr.:	Preis:
325 x 530 x 65	495039	5,00 €
325 x 530 x 100	495020	6,20 €
325 x 530 x 150	495021	8,00 €
325 x 530 x 200	495022	10,30 €

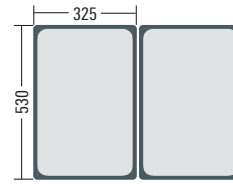

## GN 1/2

B x T x H/mm:	Artikel-Nr.:	Preis:
265 x 325 x 65	495040	3,00 €
265 x 325 x 100	495023	3,80 €
265 x 325 x 150	495024	4,80 €
265 x 325 x 200	495025	5,90 €

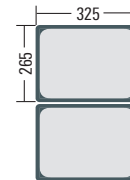

## GN 1/3

B x T x H/mm:	Artikel-Nr.:	Preis:
176 x 325 x 65	495041	2,30 €
176 x 325 x 100	495026	2,80 €
176 x 325 x 150	495027	3,70 €

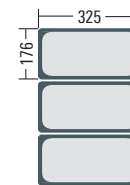

## GN 1/4

B x T x H/mm:	Artikel-Nr.:	Preis:
162 x 265 x 65	495042	2,10 €
162 x 265 x 100	495028	2,10 €
162 x 265 x 150	495029	3,00 €

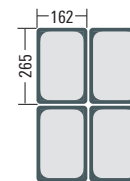

## GN 1/6

B x T x H/mm:	Artikel-Nr.:	Preis:
162 x 176 x 65	495043	1,40 €
162 x 176 x 100	495030	1,60 €
162 x 176 x 150	495031	2,10 €

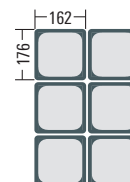

## GN 1/9

B x T x H/mm:	Artikel-Nr.:	Preis:
108 x 176 x 65	495044	1,70 €
108 x 176 x 100	495032	1,80 €

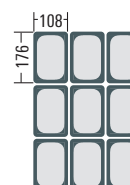

## Luftdichter Deckel (weiß, Polypropylen) passend für Frischhalteboxen und Polycarbonat-Behälter

Größe:	B x T/mm:	Ausführung:	Artikel-Nr.:	Preis:
GN 1/1	325 x 530	ohne Griff	493056	4,90 €
GN 1/2	265 x 325	ohne Griff	493057	2,80 €
GN 1/3	176 x 325	ohne Griff	493058	2,10 €
GN 1/4	162 x 265	ohne Griff	493059	1,60 €
GN 1/6	162 x 176	ohne Griff	493060	1,10 €
GN 1/9	108 x 176	ohne Griff	493061	1,00 €



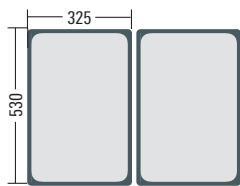

## GN-Behälter GN 1/1, Polycarbonat, transparent

B x T x H/mm:	Artikel-Nr.:	Preis:
325 x 530 x 65	<b>493035</b>	<b>9,10 €</b>
325 x 530 x 100	<b>493024</b>	<b>11,50 €</b>
325 x 530 x 150	<b>493025</b>	<b>14,20 €</b>
325 x 530 x 200	<b>493026</b>	<b>18,10 €</b>

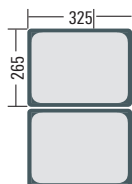

## GN 1/2

B x T x H/mm:	Artikel-Nr.:	Preis:
265 x 325 x 65	<b>493027</b>	<b>5,10 €</b>
265 x 325 x 100	<b>493028</b>	<b>6,50 €</b>
265 x 325 x 150	<b>493029</b>	<b>8,40 €</b>
265 x 325 x 200	<b>493030</b>	<b>10,20 €</b>

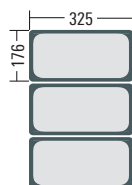

## GN 1/3

B x T x H/mm:	Artikel-Nr.:	Preis:
176 x 325 x 65	<b>493031</b>	<b>3,90 €</b>
176 x 325 x 100	<b>493032</b>	<b>5,10 €</b>
176 x 325 x 150	<b>493033</b>	<b>6,40 €</b>
176 x 325 x 200	<b>493034</b>	<b>8,00 €</b>

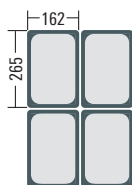

## GN 1/4

B x T x H/mm:	Artikel-Nr.:	Preis:
162 x 265 x 65	<b>493062</b>	<b>3,30 €</b>
162 x 265 x 100	<b>493036</b>	<b>3,80 €</b>
162 x 265 x 150	<b>493037</b>	<b>5,30 €</b>

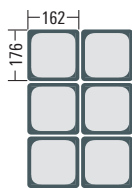

## GN 1/6

B x T x H/mm:	Artikel-Nr.:	Preis:
162 x 176 x 65	<b>493038</b>	<b>2,30 €</b>
162 x 176 x 100	<b>493039</b>	<b>2,80 €</b>
162 x 176 x 150	<b>493040</b>	<b>3,50 €</b>

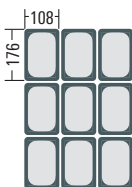

## GN 1/9

B x T x H/mm:	Artikel-Nr.:	Preis:
108 x 176 x 65	<b>493041</b>	<b>2,00 €</b>
108 x 176 x 100	<b>493042</b>	<b>2,20 €</b>

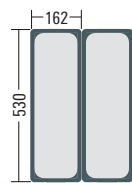

## GN 2/4

B x T x H/mm:	Artikel-Nr.:	Preis:
162 x 530 x 65	<b>493063</b>	<b>11,90 €</b>
162 x 530 x 100	<b>493064</b>	<b>14,90 €</b>





## GN-Behälter GN 1/1, Polycarbonat, schwarz

B x T x H/mm:	Artikel-Nr.:	Preis:
325 x 530 x 65	<b>493065</b>	<b>13,10 €</b>
325 x 530 x 100	<b>493066</b>	<b>11,50 €</b>
325 x 530 x 150	<b>493067</b>	<b>14,20 €</b>

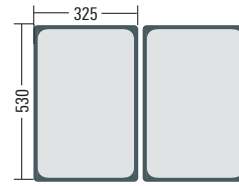

## GN 1/2

B x T x H/mm:	Artikel-Nr.:	Preis:
265 x 325 x 65	<b>493068</b>	<b>7,40 €</b>
265 x 325 x 100	<b>493069</b>	<b>6,50 €</b>
265 x 325 x 150	<b>493070</b>	<b>8,40 €</b>

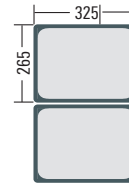

## GN 1/3

B x T x H/mm:	Artikel-Nr.:	Preis:
176 x 325 x 65	<b>493073</b>	<b>3,80 €</b>
176 x 325 x 100	<b>493074</b>	<b>5,10 €</b>
176 x 325 x 150	<b>493075</b>	<b>6,40 €</b>
176 x 325 x 200	<b>493076</b>	<b>8,00 €</b>

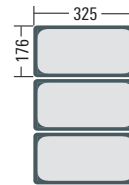

## GN 1/4

B x T x H/mm:	Artikel-Nr.:	Preis:
162 x 265 x 65	<b>493077</b>	<b>4,80 €</b>
162 x 265 x 100	<b>493078</b>	<b>3,70 €</b>
162 x 265 x 150	<b>493079</b>	<b>7,60 €</b>

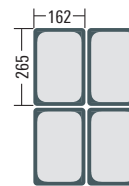

## GN 1/6

B x T x H/mm:	Artikel-Nr.:	Preis:
162 x 176 x 50	<b>493080</b>	<b>2,30 €</b>
162 x 176 x 100	<b>493081</b>	<b>2,80 €</b>
162 x 176 x 150	<b>493082</b>	<b>3,50 €</b>

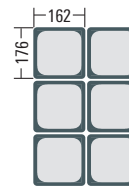

## GN 1/9

B x T x H/mm:	Artikel-Nr.:	Preis:
108 x 176 x 50	<b>493083</b>	<b>2,00 €</b>
108 x 176 x 100	<b>493084</b>	<b>2,20 €</b>

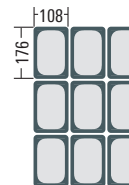

## GN 2/4

B x T x H/mm:	Artikel-Nr.:	Preis:
162 x 530 x 65	<b>493071</b>	<b>11,90 €</b>
162 x 530 x 100	<b>493072</b>	<b>14,90 €</b>

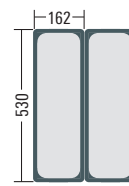



## Luftdichter Deckel (weiß, Polypropylen) passend für Frischhalteboxen und Polycarbonat-Behälter

Größe:	B x T/mm:	Ausführung:	Artikel-Nr.:	Preis:
GN 1/1	325 x 530	ohne Griff	<b>493056</b>	<b>4,90 €</b>
GN 1/2	265 x 325	ohne Griff	<b>493057</b>	<b>2,80 €</b>
GN 1/3	176 x 325	ohne Griff	<b>493058</b>	<b>2,10 €</b>
GN 1/4	162 x 265	ohne Griff	<b>493059</b>	<b>1,60 €</b>
GN 1/6	162 x 176	ohne Griff	<b>493060</b>	<b>1,10 €</b>
GN 1/9	108 x 176	ohne Griff	<b>493061</b>	<b>1,00 €</b>

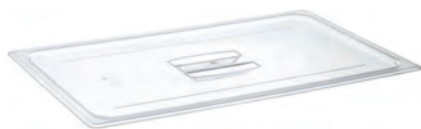

## Deckel (durchsichtig) ohne Aussparung für GN-Behälter – Polycarbonat

Größe:	B x T/mm:	Ausführung:	Artikel-Nr.:	Preis:
GN 1/1	325 x 530	mit Griff	<b>493043</b>	<b>7,80 €</b>
GN 1/2	265 x 325	mit Griff	<b>493044</b>	<b>3,80 €</b>
GN 1/3	176 x 325	mit Griff	<b>493045</b>	<b>2,70 €</b>
GN 1/4	162 x 265	mit Griff	<b>493046</b>	<b>2,00 €</b>
GN 1/6	162 x 176	mit Griff	<b>493047</b>	<b>1,40 €</b>
GN 1/9	108 x 176	ohne Griff	<b>493048</b>	<b>1,30 €</b>
GN 2/4	162 x 530	ohne Griff	<b>493055</b>	<b>10,20 €</b>



## Deckel (durchsichtig) mit Aussparung für GN-Behälter – Polycarbonat

Größe:	B x T/mm:	Ausführung:	Artikel-Nr.:	Preis:
GN 1/1	325 x 530	mit Griff	<b>493049</b>	<b>11,20 €</b>
GN 1/2	265 x 325	mit Griff	<b>493050</b>	<b>6,80 €</b>
GN 1/3	176 x 325	mit Griff	<b>493051</b>	<b>5,90 €</b>
GN 1/4	162 x 265	mit Griff	<b>493052</b>	<b>3,80 €</b>
GN 1/6	162 x 176	mit Griff	<b>493053</b>	<b>3,40 €</b>
GN 1/9	108 x 176	ohne Griff	<b>493054</b>	<b>1,80 €</b>



## Abtropf-Einsatz (durchsichtig) für GN-Behälter – Polycarbonat\*

Größe:	B x T/mm:	Ausführung:	Artikel-Nr.:	Preis:
GN 1/1	530 x 325	gelocht	<b>493085</b>	<b>19,90 €</b>
GN 1/2	325 x 265	gelocht	<b>493086</b>	<b>10,80 €</b>

\*Nicht kompatibel mit GN-Edelstahl-Behältern.

## Nudelteig-Box, Polyethylen, weiß, stapelbar

- › zum Trocknen und Aufbewahren von Nudelteig geeignet
- › für Temperaturen von -40°C bis 80°C
- › Waschttemperaturen bis 120°C

### Boden und Seiten perforiert

B x T x H/mm:	Artikel-Nr.:	Preis:
600 x 400 x 100	525008	8,80 €

### Boden fest, Seiten perforiert

B x T x H/mm:	Artikel-Nr.:	Preis:
600 x 400 x 100	525009	8,80 €

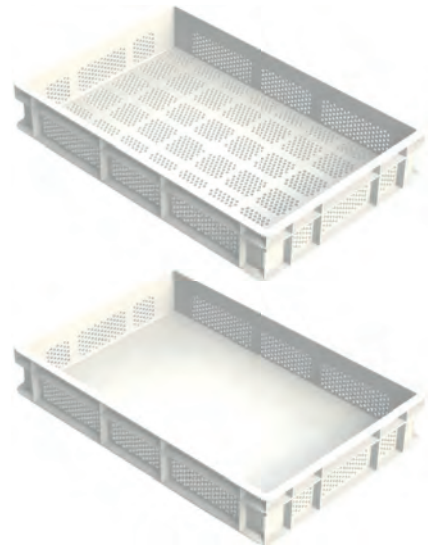

## Transportbox, Polyethylen, weiß, stapelbar

- › für den Lebensmitteltransport geeignet
- › für Temperaturen von -40°C bis 80°C
- › Waschttemperaturen bis 120°C

### 600 x 400 mm

B x T x H/mm:	Artikel-Nr.:	Preis:
600 x 400 x 70	525002	8,00 €
600 x 400 x 100	525003	11,00 €
600 x 400 x 130	525004	13,00 €

### 400 x 300 mm

B x T x H/mm:	Artikel-Nr.:	Preis:
400 x 300 x 100	525006	7,00 €



## Deckel für Transportboxen, Polyethylen, weiß

- › für den Lebensmitteltransport geeignet
- › für Temperaturen von -40°C bis 80°C
- › Waschttemperaturen bis 120°C

B x T/mm:	Artikel-Nr.:	Preis:
600 x 400	525005	6,80 €
400 x 300	525007	5,00 €



## Wagen für Transportboxen

- › passend für 525002, 525003, 525004, 525008, 525009

B x T x H/mm:	Artikel-Nr.:	Preis:
600 x 400 x 170	520001	52,00 €



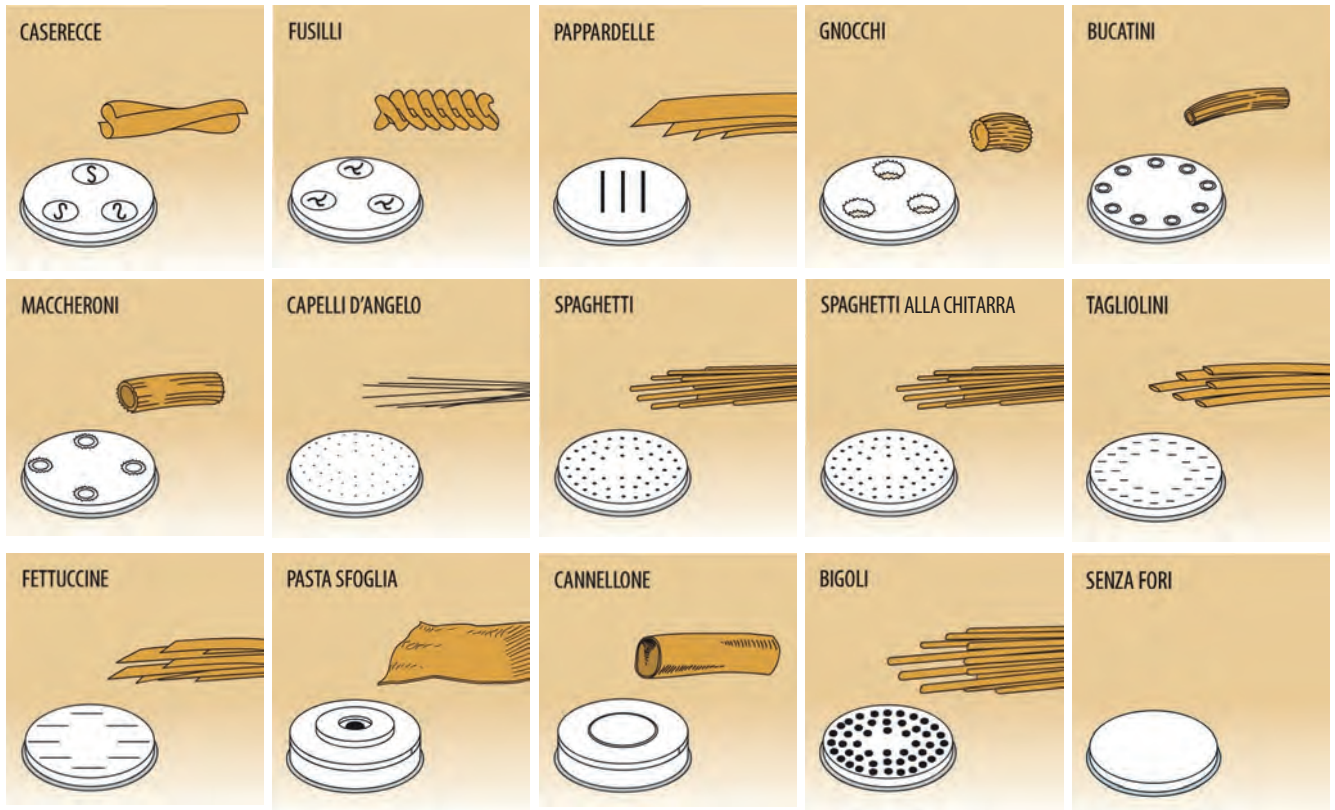

## Nudelmaschine 516001

## Nudelmaschine 516002 - 516004

Modell:	ø/mm:	Artikel-Nr.:	Preis:	ø/mm:	Artikel-Nr.:	Preis:
Caserecce	9 x 5	<b>510028</b>	<b>51,00 €</b>	9 x 5	<b>510043</b>	<b>63,00 €</b>
Fusili	9	<b>510029</b>	<b>51,00 €</b>	9	<b>510044</b>	<b>63,00 €</b>
Pappardelle	16	<b>510030</b>	<b>51,00 €</b>	16	<b>510045</b>	<b>63,00 €</b>
Gnocchi	12	<b>510031</b>	<b>51,00 €</b>	12	<b>510046</b>	<b>63,00 €</b>
Bucatini	4	<b>510032</b>	<b>51,00 €</b>	4	<b>510047</b>	<b>63,00 €</b>
Maccheroni	8,5	<b>510033</b>	<b>51,00 €</b>	8,5	<b>510048</b>	<b>63,00 €</b>
Capelli D'Angelo	1	<b>510034</b>	<b>51,00 €</b>	1	<b>510049</b>	<b>63,00 €</b>
Spaghetti	2	<b>510035</b>	<b>51,00 €</b>	2	<b>510050</b>	<b>63,00 €</b>
Spaghetti alla Chitarra	2	<b>510036</b>	<b>51,00 €</b>	2	<b>510051</b>	<b>63,00 €</b>
Tagliolini	3	<b>510037</b>	<b>51,00 €</b>	3	<b>510052</b>	<b>63,00 €</b>
Fettuccine	8	<b>510038</b>	<b>51,00 €</b>	8	<b>510053</b>	<b>63,00 €</b>
Pasta Sfoglia	135	<b>510039</b>	<b>61,00 €</b>	155	<b>510054</b>	<b>76,00 €</b>
Cannellone per Ripieno	25	<b>510040</b>	<b>51,00 €</b>	25	<b>510055</b>	<b>63,00 €</b>
Bigoli	3	<b>510041</b>	<b>51,00 €</b>	3	<b>510056</b>	<b>63,00 €</b>
Verschlusskappe	-	<b>510042</b>	<b>51,00 €</b>	-	<b>510057</b>	<b>63,00 €</b>



## Nudelmaschine für 5 kg/h

- › Fassungsvermögen: 1,50 kg
- › Teigwanne und Knethaken aus Edelstahl
- › Leistung: 5 kg/h
- › Matrizenaufnahme: ø 50 mm
- › Matrizen in Messing optional

B x T x H/mm: 250 x 480 x 460  
 Anschlusswert: 230 V / 0,30 kW  
 Artikel-Nr.: **516001**

Preis: **1.194,00 €**



## Nudelmaschine für 8 kg/h

- › Fassungsvermögen: 2,50 kg
- › Teigwanne und Knethaken aus Edelstahl
- › Leistung: 8 kg/h
- › Matrizenaufnahme: ø 50 mm
- › Matrizen in Messing optional

B x T x H/mm: 260 x 600 x 560  
 Anschlusswert: 230 V / 0,37 kW  
 Artikel-Nr.: **516002**

Preis: **1.770,00 €**



## Nudelmaschine für 8 kg/h mit Nudelschneider

- › Fassungsvermögen: 2,50 kg
- › Teigwanne und Knethaken aus Edelstahl
- › Leistung: 8 kg/h
- › Matrizenaufnahme: ø 50 mm
- › Matrizen in Messing optional

B x T x H/mm: 260 x 600 x 560  
 Anschlusswert: 230 V / 0,37 kW  
 Artikel-Nr.: **516004**

Preis: **2.299,00 €**



## Nudelmaschine für 13 kg/h mit Nudelschneider

- › Fassungsvermögen: 4,00 kg
- › Teigwanne und Knethaken aus Edelstahl
- › Leistung: 13 kg/h
- › Matrizenaufnahme: ø 50 mm
- › Matrizen in Messing optional

B x T x H/mm: 350 x 760 x 640  
 Anschlusswert: 400 V / 0,75 kW  
 Artikel-Nr.: **516003**

Preis: **3.290,00 €**



## Untergestell passend für Nudelmaschinen

B x T x H/mm: 580 x 400 x 560  
 Artikel-Nr.: **510027**

Preis: **221,00 €**

# Teigausroller

black

## **i** Teig-Ausrollmaschinen für runde Pizzen

- › Walzenöffnung: 1 - 4 mm
- › zum Ausrollen von Pizza-, Brotteig etc.
- › Gehäuse komplett aus Edelstahl
- › Walzen lebensmittelgeeignet
- › Walzenabstand regulierbar
- › Riemengetriebe
- › optional: Fußpedal



### Teig-Ausrollmaschine für runde Pizzen bis ø 300 mm

› untere Rollenlänge: 320 mm

B x T x H/mm: 430 x 500 x 630  
Anschlusswert: 230 V / 0,37 kW  
Artikel-Nr.: **513012**

Preis: **1.194,00 €**



### Teig-Ausrollmaschine für runde Pizzen bis ø 400 mm

› untere Rollenlänge: 420 mm

B x T x H/mm: 530 x 530 x 730  
Anschlusswert: 230 V / 0,37 kW  
Artikel-Nr.: **513013**

Preis: **1.386,00 €**



### Fußpedal für Teig-Ausrollmaschine

› passend für 513011 - 513014

Artikel-Nr.: **510080**

Preis: **88,00 €**



### Teig-Ausrollmaschine für Pizzen bis ø 340 mm

› untere Rollenlänge: 350 mm

B x T x H/mm: 500 x 400 x 450  
Anschlusswert: 230 V / 0,37 kW  
Artikel-Nr.: **513011**

Preis: **1.049,00 €**



### Teig-Ausrollmaschine für Pizzen bis ø 400 mm

› untere Rollenlänge: 420 mm

B x T x H/mm: 530 x 530 x 730  
Anschlusswert: 230 V / 0,37 kW  
Artikel-Nr.: **513014**

Preis: **1.386,00 €**



## Teig-Ausrollmaschine für Pizza- und Nudelteig 320 mm

- › für Eier-, Pizza- und Piadateig
- › Gehäuse aus Edelstahl
- › Walzen aus Hochglanz-Edelstahl
- › Walzenöffnung 0 bis 10 mm
- › Stärkenregulierung für letzten Durchgang
- › Mikroschalter am Schutzdeckel der Walzen

B x T x H/mm: 580 x 480 x 400  
 Anschlusswert: 230 V / 0,37 kW  
 Artikel-Nr.: **513015**

Preis: **2.299,00 €**



## Teig-Ausrollmaschine für Pizza- und Nudelteig 420 mm

- › für Eier-, Pizza- und Piadateig
- › Gehäuse aus Edelstahl
- › Walzen aus Hochglanz-Edelstahl
- › Walzenöffnung 0 bis 10 mm
- › Stärkenregulierung für letzten Durchgang
- › Mikroschalter am Schutzdeckel der Walzen

B x T x H/mm: 680 x 480 x 400  
 Anschlusswert: 230 V / 0,37 kW  
 Artikel-Nr.: **513016**

Preis: **2.454,00 €**

## Teig-Streifenschneider für Bandnudeln

- › passend für 513015 + 513016
- › Teig-Streifenschneider werden seitlich an den Ausrollmaschinen montiert

B x T x H/mm:	Streifenbreite/mm:	Artikel-Nr.:	Preis:
295 x 70 x 55	2	<b>510109</b>	<b>321,00 €</b>
295 x 70 x 55	4	<b>510110</b>	<b>296,00 €</b>
295 x 70 x 55	6	<b>510111</b>	<b>296,00 €</b>
295 x 70 x 55	12	<b>510112</b>	<b>296,00 €</b>



# Teigkneteter black

## **i** Teigknetmaschinen

- › feststehender Kopf
- › nicht herausnehmbare Schüssel
- › rotierender Knethaken und Kessel
- › geeignet für Brot-, Piada- und Pizzateig
- › Struktur mit kratzfestem Lack beschichtet
- › Behälter, Spirale und Knetstab aus Edelstahl
- › Sicherheitsschalter am Behälterdeckel
- › Spiralenumdrehungen: 90 U/min.



### Teigknetmaschine für 7 kg / 10 l

- › Stundenleistung: 21 kg/h
- › mit Gitterrostdeckel aus Edelstahl

B x T x H/mm: 560 x 280 x 570  
Anschlusswert: 230 V / 0,37 kW  
Artikel-Nr.: **512010**

Preis: **1.152,00 €**



### Teigknetmaschine für 12 kg / 16 l

- › Stundenleistung: 36 kg/h
- › Deckel aus rauchfarbenem Polycarbonat

B x T x H/mm: 650 x 350 x 600  
Anschlusswert: 400 V / 0,75 kW  
Artikel-Nr.: **512011**

Preis: **1.289,00 €**



### Teigknetmaschine für 18 kg / 22 l

- › Stundenleistung: 54 kg/h
- › Deckel aus rauchfarbenem Polycarbonat

B x T x H/mm: 670 x 390 x 600  
Anschlusswert: 400 V / 0,75 kW  
Artikel-Nr.: **512012**

Preis: **1.299,00 €**



### Teigknetmaschine für 25 kg / 32 l

- › Stundenleistung: 75 kg/h
- › Deckel aus rauchfarbenem Polycarbonat

B x T x H/mm: 780 x 430 x 710  
Anschlusswert: 400 V / 1,50 kW  
Artikel-Nr.: **512013**

Preis: **1.580,00 €**

## Rädersatz für Teigknetmaschinen

Artikel-Nr.: **510010**

Preis: **57,00 €**



## Teigkneteter

› geeignet für Brot-, Piada- und Pizzateig

› Struktur mit kratzfestem Lack beschichtet

› Behälter, Spirale und Knetstab aus Edelstahl

› Sicherheitsschalter am Behälterdeckel

› Deckel aus rauchfarbenem Polycarbonat



### Teigkneteter für 12 kg / 16 l mit anhebbaarem Kopf

› Stundenleistung: 36 kg/h

B x T x H/mm: 650 x 350 x 620  
Anschlusswert: 400 V / 0,75 kW  
Artikel-Nr.: **512015**

Preis: **1.539,00 €**

### Teigkneteter für 18 kg / 22 l mit anhebbaarem Kopf

› Stundenleistung: 54 kg/h

B x T x H/mm: 390 x 670 x 620  
Anschlusswert: 400 V / 0,75 kW  
Artikel-Nr.: **512016**

Preis: **1.580,00 €**

### Teigkneteter für 25 kg / 32 l mit anhebbaarem Kopf

› Stundenleistung: 75 kg/h

B x T x H/mm: 780 x 430 x 730  
Anschlusswert: 400 V / 1,50 kW  
Artikel-Nr.: **512017**

Preis: **1.991,00 €**

### Teigkneteter für 38 kg / 42 l mit anhebbaarem Kopf

› Stundenleistung: 114 kg/h

B x T x H/mm: 800 x 480 x 730  
Anschlusswert: 400 V / 1,50 kW  
Artikel-Nr.: **512014**

Preis: **2.166,00 €**

### Teigkneteter für 12 kg / 16 l mit anhebbaarem Kopf und herausnehmbarer Wanne

› Stundenleistung: 36 kg/h

B x T x H/mm: 650 x 350 x 620  
Anschlusswert: 400 V / 0,75 kW  
Artikel-Nr.: **512019**

Preis: **1.699,00 €**

### Teigkneteter für 18 kg / 22 l mit anhebbaarem Kopf und herausnehmbarer Wanne

› Stundenleistung: 54 kg/h

B x T x H/mm: 670 x 3900 x 620  
Anschlusswert: 400 V / 0,75 kW  
Artikel-Nr.: **512020**

Preis: **1.758,00 €**

### Teigkneteter für 25 kg / 32 l mit anhebbaarem Kopf und herausnehmbarer Wanne

› Stundenleistung: 75 kg/h

B x T x H/mm: 780 x 430 x 730  
Anschlusswert: 400 V / 1,50 kW  
Artikel-Nr.: **512021**

Preis: **2.199,00 €**

### Teigkneteter für 38 kg / 42 l mit anhebbaarem Kopf und herausnehmbarer Wanne

› Stundenleistung: 114 kg/h

B x T x H/mm: 800 x 480 x 730  
Anschlusswert: 400 V / 1,50 kW  
Artikel-Nr.: **512022**

Preis: **2.379,00 €**

# Rührmixer

black

## i Planeten-Rührmixer

- › für verschiedene Teigtypen wie Pizza, Brot, Kekse, Croissants, Brioches, Biskuit, Mürbeteig, Baisers, Püree, Mayonnaise, verschiedene Soßen, Schlagsahne, etc.
- › mit kratzfestem Lack beschichtet
- › Behälter, Schneebesen und Gitterrost-deckel aus Edelstahl
- › Mikroschalter an Deckel und Behälter
- › ausziehbarer Behälter
- › Werkzeug-Schnellanschlüsse
- › inkl. Spachtel, Spirale und Schneebesen



### Planeten-Rührmixer, 4,9 l

- › Geschwindigkeit: 40 bis 250 U/min.
- › Behälter: 4,90 l (ø 200 x H 170 mm)
- › Spirale und Spachtel aus Edelstahl
- › elektrische Geschwindigkeitsregelung

B x T x H/mm: 350 x 230 x 400  
 Anschlusswert: 230 V / 0,30 kW  
 Artikel-Nr.: **511009**

Preis: **679,00 €**



### Planeten-Rührmixer, 7 l

- › Geschwindigkeit: 40 bis 250 U/min.
- › Behälter: 7,00 l (ø 235 x H 205 mm)
- › Spirale und Spachtel aus Edelstahl
- › elektrische Geschwindigkeitsregelung

B x T x H/mm: 420 x 250 x 420  
 Anschlusswert: 230 V / 0,32 kW  
 Artikel-Nr.: **511010**

Preis: **779,00 €**



### Mehlwagen, 150 l

- › komplett Edelstahl
- › 4 Räder
- › mit Klappdeckel
- › mit abgerundetem Innenraum

B x T x H/mm: 395 x 610 x 725  
 Artikel-Nr.: **957001**

Preis: **375,00 €**

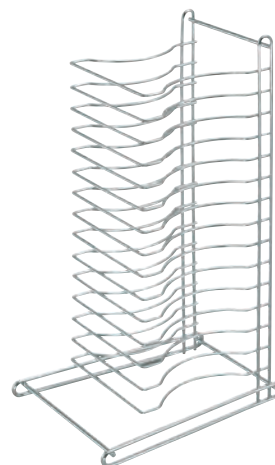

### Pizza-Rack für 15 Pizzableche

- › Stahldraht verchromt
- › integrierter Tragegriff

B x T x H/mm: 380 x 290 x 670  
 Artikel-Nr.: **528001**

Preis: **74,00 €**

## Pizzaöfen – rustikal i

- › Temperaturbereich: 50°C bis 500°C
- › Innenbeleuchtung je Backkammer
  - › mit Ein-/Ausschalter
- › thermostatische Temperaturregelung
- › Ober- und Unterhitze getrennt regelbar
  - › Backfläche aus Schamottstein
  - › integrierter Entlüftungskamin
  - › Innenisolierung mit Steinwolle
  - › hitzebeständiges Sichtfenster



### Pizzaofen, 1 Backkammer, für 4 Pizzen ø 360 mm

› Innenmaß: 720 x 720 x 140 mm

B x T x H/mm: 1010 x 850 x 420  
Anschlusswert: 400 V / 6,00 kW  
Artikel-Nr.: **531020**

Preis: **1.094,00 €**



### Pizzaofen, 1 Backkammer, für 6 Pizzen ø 360 mm

› Innenmaß: 720 x 1080 x 140 mm

B x T x H/mm: 1010 x 1210 x 420  
Anschlusswert: 400 V / 9,00 kW  
Artikel-Nr.: **531022**

Preis: **1.299,00 €**



### Untergestelle

› für 4er-Pizzaöfen rustikal

H/mm: 980  
Artikel-Nr.: **530009**

Preis: **269,00 €**

› für 6er-Pizzaöfen rustikal

H/mm: 980  
Artikel-Nr.: **530010**

Preis: **319,00 €**

› für 8er-Pizzaöfen rustikal

H/mm: 850  
Artikel-Nr.: **530011**

Preis: **269,00 €**

› für 12er-Pizzaöfen rustikal

H/mm: 850  
Artikel-Nr.: **530012**

Preis: **319,00 €**



### Pizzaofen, 2 Backkammern, für 8 Pizzen ø 360 mm

› 2 x Innenmaß: 720 x 720 x 140 mm

B x T x H/mm: 1010 x 850 x 750  
Anschlusswert: 400 V / 12,00 kW  
Artikel-Nr.: **531021**

Preis: **1.695,00 €**



### Pizzaofen, 2 Backkammern, für 12 Pizzen ø 360 mm

› 2 x Innenmaß: 720 x 1080 x 140 mm

B x T x H/mm: 1010 x 1210 x 750  
Anschlusswert: 400 V / 18,00 kW  
Artikel-Nr.: **531023**

Preis: **2.189,00 €**

# Pizzaöfen

black

## **i** Pizzaöfen

- › Backplatte aus hochwertigem und feuerbeständigem Schamott oder Backkammer Vollschatmott
- › Temperaturbereich: 85°C bis 455°C
- › mit Thermometer
- › stapelbar: max. 5 Backkammern
- › Tür mit Federung
- › nach unten öffnende Tür
- › Innenisolierung aus Steinwolle
- › mit Beleuchtung
- › Ober- und Unterhitze getrennt regelbar
- › analoge Temperaturanzeige
- › mit Ein-/Ausschalter
- › frontseitig Edelstahl, Gehäuse Stahlblech



## Pizzaofen, 4 Pizzen ø 300 mm Backplatte Schamott

› Innenmaß: 620 x 620 x 150 mm

B x T x H/mm: 1000 x 890 x 490  
Anschlusswert: 400 V / 5,00 kW  
Artikel-Nr.: **531059**

Preis: **1.235,00 €**

## Pizzaofen, 6 Pizzen ø 300 mm Backplatte Schamott

› Innenmaß: 920 x 620 x 150 mm

B x T x H/mm: 1300 x 890 x 490  
Anschlusswert: 400 V / 6,00 kW  
Artikel-Nr.: **531061**

Preis: **1.699,00 €**

## Pizzaofen, 9 Pizzen ø 300 mm Backplatte Schamott

› Innenmaß: 920 x 920 x 150 mm

B x T x H/mm: 1300 x 1180 x 490  
Anschlusswert: 400 V / 8,00 kW  
Artikel-Nr.: **531062**

Preis: **2.058,00 €**

## Pizzaofen, 4 Pizzen ø 300 mm Backkammer Vollscharott

› Innenmaß: 620 x 620 x 150 mm

B x T x H/mm: 1000 x 890 x 490  
Anschlusswert: 400 V / 5,00 kW  
Artikel-Nr.: **531065**

Preis: **1.548,00 €**

## Pizzaofen, 6 Pizzen ø 300 mm Backkammer Vollscharott

› Innenmaß: 920 x 620 x 150 mm

B x T x H/mm: 1300 x 890 x 490  
Anschlusswert: 400 V / 6,00 kW  
Artikel-Nr.: **531067**

Preis: **2.097,00 €**

## Pizzaofen, 9 Pizzen ø 300 mm Backkammer Vollscharott

› Innenmaß: 920 x 920 x 150 mm

B x T x H/mm: 1300 x 1180 x 490  
Anschlusswert: 400 V / 8,00 kW  
Artikel-Nr.: **531068**

Preis: **2.548,00 €**

## Pizzaofen, 4 Pizzen ø 350 mm Backplatte Schamott

› Innenmaß: 700 x 700 x 150 mm

B x T x H/mm: 1080 x 970 x 490  
Anschlusswert: 400 V / 5,00 kW  
Artikel-Nr.: **531060**

Preis: **1.399,00 €**

## Pizzaofen, 6 Pizzen ø 350 mm Backplatte Schamott

› Innenmaß: 1050 x 700 x 150 mm

B x T x H/mm: 1430 x 1000 x 490  
Anschlusswert: 400 V / 8,00 kW  
Artikel-Nr.: **531063**

Preis: **2.097,00 €**

## Pizzaofen, 9 Pizzen ø 350 mm Backplatte Schamott

› Innenmaß: 1050 x 1050 x 150 mm

B x T x H/mm: 1380 x 1300 x 490  
Anschlusswert: 400 V / 12,00 kW  
Artikel-Nr.: **531064**

Preis: **2.430,00 €**

## Pizzaofen, 4 Pizzen ø 350 mm Backkammer Vollscharott

› Innenmaß: 700 x 700 x 150 mm

B x T x H/mm: 1080 x 970 x 490  
Anschlusswert: 400 V / 5,00 kW  
Artikel-Nr.: **531066**

Preis: **1.699,00 €**

## Pizzaofen, 6 Pizzen ø 350 mm Backkammer Vollscharott

› Innenmaß: 1050 x 700 x 150 mm

B x T x H/mm: 1430 x 1000 x 490  
Anschlusswert: 400 V / 8,00 kW  
Artikel-Nr.: **531069**

Preis: **2.391,00 €**

## Pizzaofen, 9 Pizzen ø 350 mm Backkammer Vollscharott

› Innenmaß: 1050 x 1050 x 150 mm

B x T x H/mm: 1380 x 1300 x 490  
Anschlusswert: 400 V / 12,00 kW  
Artikel-Nr.: **531070**

Preis: **2.899,00 €**



## Haube für Pizzaöfen

- › Edelstahl
- › zum Anschluss an eine bestehende Abluftanlage

passend für: 531059, 531065  
 B x T x H/mm: 1000 x 1010 x 300  
 Artikel-Nr.: **530048**

Preis: **441,00 €**



## Haube für Pizzaöfen

- › Edelstahl
- › zum Anschluss an eine bestehende Abluftanlage

passend für: 531060, 531066  
 B x T x H/mm: 1080 x 1100 x 300  
 Artikel-Nr.: **530050**

Preis: **461,00 €**



## Haube für Pizzaöfen

- › Edelstahl
- › zum Anschluss an eine bestehende Abluftanlage

passend für: 531061, 531067  
 B x T x H/mm: 1300 x 1040 x 300  
 Artikel-Nr.: **530052**

Preis: **470,00 €**



## Haube für Pizzaöfen

- › Edelstahl
- › zum Anschluss an eine bestehende Abluftanlage

passend für: 531062, 531068  
 B x T x H/mm: 1300 x 1330 x 300  
 Artikel-Nr.: **530054**

Preis: **510,00 €**



## Haube für Pizzaöfen

- › Edelstahl
- › zum Anschluss an eine bestehende Abluftanlage

passend für: 531063, 531069  
 B x T x H/mm: 1430 x 1160 x 300  
 Artikel-Nr.: **530056**

Preis: **529,00 €**



## Haube für Pizzaöfen

- › Edelstahl
- › zum Anschluss an eine bestehende Abluftanlage

passend für: 531064, 531070  
 B x T x H/mm: 1430 x 1450 x 300  
 Artikel-Nr.: **530058**

Preis: **539,00 €**



## Untergestell für Pizzaöfen

- › leichte Montage
- › Stahlblech, schwarz lackiert
- › mit Grundboden

passend für: 531059, 531065  
 B x T x H/mm: 1010 x 760 x 850  
 Artikel-Nr.: **530049**

Preis: **274,00 €**



## Untergestell für Pizzaöfen

- › leichte Montage
- › Stahlblech, schwarz lackiert
- › mit Grundboden

passend für: 531060, 531066  
 B x T x H/mm: 1090 x 840 x 850  
 Artikel-Nr.: **530051**

Preis: **284,00 €**



## Untergestell für Pizzaöfen

- › leichte Montage
- › Stahlblech, schwarz lackiert
- › mit Grundboden

passend für: 531061, 531067  
 B x T x H/mm: 1310 x 780 x 850  
 Artikel-Nr.: **530053**

Preis: **314,00 €**



## Untergestell für Pizzaöfen

- › leichte Montage
- › Stahlblech, schwarz lackiert
- › mit Grundboden

passend für: 531062, 531068  
 B x T x H/mm: 1310 x 1070 x 850  
 Artikel-Nr.: **530055**

Preis: **333,00 €**



## Untergestell für Pizzaöfen

- › leichte Montage
- › Stahlblech, schwarz lackiert
- › mit Grundboden

passend für: 531063, 531069  
 B x T x H/mm: 1440 x 900 x 850  
 Artikel-Nr.: **530057**

Preis: **372,00 €**



## Untergestell für Pizzaöfen

- › leichte Montage
- › Stahlblech, schwarz lackiert
- › mit Grundboden

passend für: 531064, 531070  
 B x T x H/mm: 1440 x 1190 x 850  
 Artikel-Nr.: **530059**

Preis: **421,00 €**

# Pizzaöfen

black

## i Pizzaöfen

- › Temperaturbereich: 85°C bis 455°C
- › 32 A Anschluss erforderlich
- › Frontausführung in Edelstahl
- › Innenausführung aus verzinktem Stahlblech
- › extra große Sichtfenster mit hitzebeständigem Glas
- › Innenbeleuchtung je Backkammer
- › Ober- und Unterhitze getrennt schaltbar
- › mit Ein-/Ausschalter
- › mit analoger Temperaturanzeige
- › geringer Energieverbrauch



### Pizzaofen, 1 Backkammer, für 4 Pizzen ø 300 mm, Backplatte Schamott

› Innenmaß: 620 x 620 x 150 mm

B x T x H/mm: 950 x 900 x 410  
Anschlusswert: 400 V / 5,00 kW  
Artikel-Nr.: **531032**

Preis: **1.274,00 €**



### Pizzaofen, 2 Backkammern, für 8 Pizzen ø 300 mm, Backplatte Schamott

› 2 x Innenmaß: 620 x 620 x 150 mm

B x T x H/mm: 950 x 900 x 740  
Anschlusswert: 400 V / 10,00 kW  
Artikel-Nr.: **531033**

Preis: **2.097,00 €**



### Untergestell für Pizzaöfen 531032, 531033

B x T x H/mm: 950 x 780 x 850  
Artikel-Nr.: **530030**

Preis: **255,00 €**

### für Pizzaöfen 531034, 531035

B x T x H/mm: 950 x 1080 x 850  
Artikel-Nr.: **530031**

Preis: **312,00 €**



### Pizzaofen, 1 Backkammer, für 6 Pizzen ø 300 mm, Backplatte Schamott

› Innenmaß: 620 x 920 x 150 mm

B x T x H/mm: 950 x 1200 x 410  
Anschlusswert: 400 V / 6,00 kW  
Artikel-Nr.: **531034**

Preis: **1.460,00 €**



### Pizzaofen, 2 Backkammern, für 12 Pizzen ø 300 mm, Backplatte Schamott

› 2 x Innenmaß: 620 x 920 x 150 mm

B x T x H/mm: 950 x 1200 x 740  
Anschlusswert: 400 V / 12,00 kW  
Artikel-Nr.: **531035**

Preis: **2.499,00 €**



## Pizzaöfen

i



### Pizzaofen, 2 Backkammern, für 8 Pizzen ø 330 mm, Backkammer Vollschatott

- › 2 x Innenmaß: 670 x 680 x 150 mm
- › obere Heizstäbe freiliegend

B x T x H/mm: 1010 x 1030 x 800  
Anschlusswert: 400 V / 10,00 kW  
Artikel-Nr.: **531036**

Preis: **2.699,00 €**



### Pizzaofen, 2 Backkammern, für 12 Pizzen ø 330 mm, Backkammer Vollschatott

- › 2 x Innenmaß: 670 x 1030 x 150 mm
- › obere Heizstäbe freiliegend

B x T x H/mm: 1010 x 1260 x 800  
Anschlusswert: 400 V / 15,00 kW  
Artikel-Nr.: **531037**

Preis: **3.299,00 €**

- › Temperaturbereich: 85°C bis 455°C
- › 32 A Anschluss erforderlich
- › Frontausführung in Edelstahl
- › Innenausführung aus verzinktem Stahlblech
- › extra große Sichtfenster mit hitzebeständigem Glas
- › Innenbeleuchtung je Backkammer
- › Ober- und Unterhitze getrennt schaltbar
- › mit Ein-/Ausschalter
- › mit analoger Temperaturanzeige
- › geringer Energieverbrauch



### Untergestell für Pizzaöfen 531036

B x T x H/mm: 1020 x 1000 x 850  
Artikel-Nr.: **530032**

Preis: **292,00 €**

### für Pizzaöfen 531037

B x T x H/mm: 1010 x 1260 x 850  
Artikel-Nr.: **530033**

Preis: **314,00 €**

### für Pizzaöfen 531039

B x T x H/mm: 840 x 780 x 850  
Artikel-Nr.: **530014**

Preis: **259,00 €**

### für Pizzaöfen 531040

B x T x H/mm: 840 x 1070 x 850  
Artikel-Nr.: **530015**

Preis: **278,00 €**



### Pizzaofen, 2 Backkammern, für 8 Pizzen ø 300 mm, Backplatte Schamott

- › 2 x Innenmaß: 620 x 620 x 150 mm

B x T x H/mm: 840 x 780 x 820  
Anschlusswert: 400 V / 10,00 kW  
Artikel-Nr.: **531039**

Preis: **1.956,00 €**



### Pizzaofen, 2 Backkammern, für 12 Pizzen ø 300 mm, Backplatte Schamott

- › 2 x Innenmaß: 620 x 920 x 150 mm

B x T x H/mm: 840 x 1070 x 820  
Anschlusswert: 400 V / 12,00 kW  
Artikel-Nr.: **531040**

Preis: **2.299,00 €**



## Schöpfkelle, Edelstahl

B x T/mm: 330 x 65  
 Artikel-Nr.: **520004**

Preis: **18,50 €**



## Teigschneider, Edelstahl

B x T/mm: 80 x 115  
 Artikel-Nr.: **522003**

Preis: **5,90 €**



## Spachtel, Edelstahl

B x T/mm: 110 x 100  
 Artikel-Nr.: **521023**

Preis: **6,30 €**



## Zange für Pizzableche Edelstahl

B/mm: 395  
 Artikel-Nr.: **520005**

Preis: **15,10 €**



## Pizzaschneider, Edelstahl

B x T/mm: 100 x 230  
 Artikel-Nr.: **522004**

Preis: **7,40 €**



## Pizzaschneider Pro, Edelstahl

› Griff: widerstandsfähiges Polymer

B x T/mm: 100 x 260  
 Artikel-Nr.: **522005**

Preis: **36,10 €**



## Schaufelhängung, Aluminium

B x T/mm: 415 x 80  
 Artikel-Nr.: **520003**

Preis: **15,90 €**



## Ofenbürste, Aluminium

B x T/mm: 1600 x 60  
 Artikel-Nr.: **520002**

Preis: **68,00 €**

## Pizzaschaufel in Aluminium, Stiellänge 1500 mm

B x T/mm:	Ausführung:	Artikel-Nr.:	Preis:
1830 x 330	glatt	<b>521014</b>	<b>86,00 €</b>
1860 x 360	glatt	<b>521015</b>	<b>97,00 €</b>
1950 x 450	glatt	<b>521016</b>	<b>126,00 €</b>



## Pizzaschaufel in Aluminium, perforiert, Stiellänge 1500 mm

B x T/mm:	Ausführung:	Artikel-Nr.:	Preis:
1830 x 330	perforiert	<b>521017</b>	<b>109,00 €</b>
1860 x 360	perforiert	<b>521018</b>	<b>126,00 €</b>
1950 x 450	perforiert	<b>521019</b>	<b>146,00 €</b>



## Pizzaschaufel in Edelstahl, Stiellänge 1500 mm

B x T/mm:	Artikel-Nr.:	Preis:
1670 x 170	<b>521020</b>	<b>70,00 €</b>
1700 x 200	<b>521021</b>	<b>74,00 €</b>
1730 x 230	<b>521022</b>	<b>76,00 €</b>



## Pizzableche aus Blaublech mit gebördeltem Rand

ø/mm:	Artikel-Nr.:	Preis:
200	<b>524005</b>	<b>4,30 €</b>
240	<b>524006</b>	<b>5,30 €</b>
260	<b>524007</b>	<b>5,70 €</b>
280	<b>524008</b>	<b>6,10 €</b>
300	<b>524009</b>	<b>6,90 €</b>
320	<b>524010</b>	<b>7,40 €</b>
360	<b>524011</b>	<b>8,60 €</b>
400	<b>524012</b>	<b>10,00 €</b>



## Pizzatische, mit Kühlaufsatzvitrine 9 x GN 1/3

- › Temperaturbereich: -2°C bis 7°C
- › Umluftkühlung
- › 3 Türen
- › Gehäuse: Edelstahl AISI 304
- › Arbeitsplatte: Granit
- › Kühlmittel: R290
- › 1 rilsanierter Rost EN, 400 x 600 mm  
pro Tür auf CNS-Auflageschienen inkl. 4 Rosthalterungen
- › selbstschließende Tür, 90° Anschlag
- › automatische Abtauung und Tauwasserverdunstung
- › elektronische Steuerung mit digitaler Temperaturanzeige
- › mit Boostfunktion und Feuchtigkeitsregulierung
- › Energieeffizienzklasse: A (gilt nur für Kühltablett nicht für die Aufsatzvitrine)
- › Klimaklasse: 5 (40°C 40% U)
- › Stromverbrauch: 448 kWh/Jahr



### 3 Türen

B x T x H/mm:	Anschlusswert:	Artikel-Nr.:	Preis:
2004 x 800 x 1460	230 V / 0,25 kW	<b>551022</b>	<b>7.299,00 €</b>



### 2 Türen und 6 Schubladen

B x T x H/mm:	Anschlusswert:	Artikel-Nr.:	Preis:
2004 x 800 x 1460	230 V / 0,25 kW	<b>551021</b>	<b>8.590,00 €</b>

## Schienenpaar „L“, für Behälter EN 600 x 400, für Pizzatisch 551021 bis 551023

Artikel-Nr.: **550016**

Preis: **25,90 €**

## Kühlische, GN 1/1, ohne Aufkantung

- › Korpushöhe: 505 mm
- › Temperaturbereich: ±0 bis +8°C
- › Umluftkühlung, Kühlmittel: R290
- › Energieeffizienzklasse: C bzw. D
- › Klima: +40°C 60% U
- › innen und außen: Edelstahl AISI 304
- › ausziehbare Monoblock-Einheit
- › kanalisierte Belüftung, korrosionsschutzbehandelter Verdampfer
- › Digitalregler
- › Türrahmen mit thermischer Trennung
- › leicht abnehmbare Magnetdichtungen
- › Isolierung: 70 mm
- › automatische Abtauung und Kondensationsverdunstung
- › Außenboden und Rückwände aus verzinktem Stahl
- › Edelstahlfüße: höhenverstellbar

### 2 Türen

B x T x H/mm:	Anschlusswert:	Artikel-Nr.:	Preis:
1350 x 700 x 650	230 V / 0,25 kW	<b>613099</b>	<b>1.221,00 €</b>



### 3 Türen

B x T x H/mm:	Anschlusswert:	Artikel-Nr.:	Preis:
1800 x 700 x 650	230 V / 0,25 kW	<b>613100</b>	<b>1.386,00 €</b>



### 4 Türen

B x T x H/mm:	Anschlusswert:	Artikel-Nr.:	Preis:
2250 x 700 x 650	230 V / 0,25 kW	<b>613101</b>	<b>1.699,00 €</b>



### Rost, beschichtet, GN 1/1

Artikel-Nr.:	<b>610070</b>
Preis:	<b>31,70 €</b>

### Auflageschienen, Edelstahl, für Roste GN 1/1

Artikel-Nr.:	<b>610071</b>
Preis:	<b>35,60 €</b>

## **i** Kühlschränke

- › Temperaturbereich:  $\pm 0^{\circ}\text{C}$  bis  $+8^{\circ}\text{C}$
- › Umluftkühlung, Kühlmittel: R290
- › Energie-Effizienzklasse: A
- › Klimaklasse: 4
- › Stromverbrauch: 226 kWh/Jahr
- › automatische Abtauung
- › digitale Steuerung
- › Korpus Edelstahl
- › Isolierung 90 mm
- › verdampferfreier Innenraum
- › LED Innenbeleuchtung
- › 4 Roste GN 2/1 pro Tür
- › reversible Tür mit Schloss
- › höhenverstellbare Edelstahl-Füße
- › galvanisierte Boden- und Rückwände

## **i** Tiefkühlschränke

- › Temperaturbereich:  $-18^{\circ}\text{C}$  bis  $-22^{\circ}\text{C}$
- › Umluftkühlung, Kühlmittel: R290
- › Energie-Effizienzklasse: B
- › Klimaklasse: 4
- › Stromverbrauch: 1.288 kWh/Jahr
- › automatische Abtauung
- › digitale Steuerung
- › Korpus Edelstahl
- › Isolierung 90 mm
- › verdampferfreier Innenraum
- › LED Innenbeleuchtung
- › 4 Roste GN 2/1 pro Tür
- › reversible Tür mit Schloss
- › beheizter Türrahmen
- › höhenverstellbare Edelstahl-Füße
- › galvanisierte Boden- und Rückwände



### **Kühlschrank, 650 l, GN 2/1**

B x T x H/mm: 740 x 828 x 2050  
Anschlusswert: 230 V / 0,20 kW  
Artikel-Nr.: **621080**

Preis: **1.699,00 €**



### **Tiefkühlschrank, 650 l, GN 2/1**

B x T x H/mm: 740 x 828 x 2050  
Anschlusswert: 230 V / 0,41 kW  
Artikel-Nr.: **622058**

Preis: **1.999,00 €**

# Kühl- / Tiefkühlschränke

black



## Kühlschrank, 700 l, GN 2/1

B x T x H/mm: 740 x 830 x 2010  
Anschlusswert: 230 V / 0,26 kW  
Artikel-Nr.: **621078**

Preis: **1.399,00 €**



## Kühlschrank, 1400 l, GN 2/1

B x T x H/mm: 1480 x 830 x 2010  
Anschlusswert: 230 V / 0,43 kW  
Artikel-Nr.: **621079**

Preis: **2.090,00 €**

### Kühlschränke

- › Temperaturbereich: -2°C bis +8°C
- › Umluftkühlung, Kühlmittel: R290
- › Energie-Effizienzklasse: C
- › Klimaklasse: 4
- › automatische Abtauung
- › digitale Steuerung
- › Korpus Edelstahl
- › Isolierung 70 mm
- › verdampferfreier Innenraum
- › LED Innenbeleuchtung
- › 3 Roste GN 2/1 pro Tür
- › reversible Tür mit Schloss
- › beheizter Türrahmen
- › höhenverstellbare Edelstahl-FüÙe
- › galvanisierte Boden- und Rückwände



## Tiefkühlschrank, 700 l, GN 2/1

B x T x H/mm: 740 x 830 x 2010  
Anschlusswert: 230 V / 0,57 kW  
Artikel-Nr.: **622056**

Preis: **1.599,00 €**



## Tiefkühlschrank, 1400 l, GN 2/1

B x T x H/mm: 1480 x 830 x 2010  
Anschlusswert: 230 V / 0,78 kW  
Artikel-Nr.: **622057**

Preis: **2.244,00 €**

### Tiefkühlschränke

- › Temperaturbereich: -18°C bis -22°C
- › Umluftkühlung, Kühlmittel: R290
- › Energieeffizienzklasse: D
- › Klimaklasse: 4
- › automatische Abtauung
- › digitale Steuerung
- › Korpus Edelstahl
- › Isolierung 70 mm
- › verdampferfreier Innenraum
- › LED Innenbeleuchtung
- › 3 Roste GN 2/1 pro Tür
- › reversible Tür mit Schloss
- › beheizter Türrahmen
- › höhenverstellbare Edelstahl-FüÙe
- › galvanisierte Boden- und Rückwände

# Kühl- / Tiefkühlschränke

black

## **i** Kühl-/Tiefkühlschränke

- › Temperaturbereich:  $\pm 0^\circ$  bis  $+8^\circ\text{C}$
- › Energieeffizienzklasse: B
- › Umluftkühlung
- › Kühlmittel: R290
- › Klima:  $+40^\circ\text{C}$  60% U
- › Korpus: Edelstahl
- › mit ausziehbarer Monoblockeinheit
- › digitaler Regler
- › beheizter Türrahmen
- › Isolierung: 70 mm
- › automatische Abtauung und Kondenswasserverdunstung
- › reversible Tür mit Schloss
- › LED Innenbeleuchtung
- › 3 kunststoffbeschichtete Roste GN 2/1 pro Tür
- › 3 Edelstahlschienen pro Tür



### Kühlschrank, 700 l, GN 2/1

- › Innenmaße: 600 x 690 x 1475 mm
- › Kapazität: 650 l

B x T x H/mm: 740 x 828 x 2050  
 Anschlusswert: 230 V / 0,20 kW  
 Artikel-Nr.: **621081**

Preis: **1.399,00 €**



### Kühlschrank, 1400 l, GN 2/1

- › Innenmaße: 1340 x 690 x 1475 mm
- › Kapazität: 1330 l

B x T x H/mm: 1480 x 828 x 2050  
 Anschlusswert: 230 V / 0,43 kW  
 Artikel-Nr.: **621082**

Preis: **2.156,00 €**



### Tiefkühlschrank, 700 l, GN 2/1

- › Innenmaße: 600 x 690 x 1475 mm
- › Kapazität: 650 l

B x T x H/mm: 740 x 828 x 2050  
 Anschlusswert: 230 V / 0,41 kW  
 Artikel-Nr.: **622059**

Preis: **1.650,00 €**



### Tiefkühlschrank, 1400 l, GN 2/1

- › Innenmaße: 1340 x 690 x 1475 mm
- › Kapazität: 1330 l

B x T x H/mm: 1480 x 828 x 2050  
 Anschlusswert: 230 V / 0,70 kW  
 Artikel-Nr.: **622060**

Preis: **2.399,00 €**

## **i** Tiefkühlschränke

- › Temperaturbereich:  $-18^\circ$  bis  $-22^\circ\text{C}$
- › Energieeffizienzklasse: C





## Kühlschrank mit Glastür, 700 l, GN 2/1

› Innenmaße: 600 x 690 x 1475 mm  
› Kapazität: 650 l

B x T x H/mm: 740 x 828 x 2050  
Anschlusswert: 230 V / 0,23 kW  
Artikel-Nr.: **621083**

Preis: **1.540,00 €**



## Kühlschrank mit Glastür, 1400 l, GN 2/1

› Innenmaße: 1340 x 690 x 1475 mm  
› Kapazität: 1330 l

B x T x H/mm: 1480 x 828 x 2050  
Anschlusswert: 230 V / 0,46 kW  
Artikel-Nr.: **621084**

Preis: **2.399,00 €**

## Rost beschichtet, GN 2/1, für Kühl-/Tiefkühlschränke 621080 - 621082, 622058 - 622060

B x T/mm: 53 x 65  
Artikel-Nr.: **620085**

Preis: **34,70 €**

## Schienenpaar, GN 2/1, für Kühl-/Tiefkühlschränke 621080 - 621084, 622058 - 622060

B x T/mm: 15 x 668  
Artikel-Nr.: **620086**

Preis: **38,60 €**

## Rost beschichtet, GN 2/1, für Kühl-/Tiefkühlschränke 621083, 621084

B x T/mm: 53 x 65  
Artikel-Nr.: **620087**

Preis: **34,70 €**

## Räderset 2 mit 2 ohne Bremse, für 621081 - 621084, 621059 - 622060

B x T/mm: 80 x 165  
Artikel-Nr.: **620088**

Preis: **158,00 €**

### Kühlschränke i

- › Temperaturbereich:  $\pm 0^{\circ}$  bis  $+8^{\circ}\text{C}$
- › Energieeffizienzklasse: B
  - › Umluftkühlung
  - › Kühlmittel: R290
  - › Klima:  $+40^{\circ}\text{C}$  60% U
  - › Korpus: Edelstahl
- › mit ausziehbarer Monoblockeinheit
  - › digitaler Regler
  - › beheizter Türrahmen
  - › Isolierung: 70 mm
- › automatische Abtauung und Kondenswasserverdunstung
- › Tür nicht reversible, mit Schloss
  - › LED-Streifen im Türrahmen
- › 3 kunststoffbeschichtete Roste GN 2/1 pro Tür
- › 3 Edelstahlschienen pro Tür

## Kühlaufsatzvitrinen, GN 1/3

- › Temperaturbereich: 2°C bis 7°C
- › statische Kühlung und automatische Abtauung
- › Gehäuse aus Edelstahl AISI 304
- › elektronische Steuerung
- › für GN-Behälter 1/3 (nicht im Lieferumfang)

## Kühlaufsatzvitrinen, GN 1/3, mit Glasaufsatz

Kapazität:	B x T x H/mm:	Anschlusswert:	Artikel-Nr.:	Preis:
4 x GN 1/3	1100 x 395 x 429	230 V / 0,25 kW	<b>554028</b>	<b>1.475,00 €</b>
5 x GN 1/3	1260 x 395 x 429	230 V / 0,25 kW	<b>554029</b>	<b>1.539,00 €</b>
6 x GN 1/3	1300 x 395 x 429	230 V / 0,25 kW	<b>554030</b>	<b>1.581,00 €</b>
7 x GN 1/3	1450 x 395 x 429	230 V / 0,25 kW	<b>554031</b>	<b>1.599,00 €</b>
8 x GN 1/3	1815 x 395 x 429	230 V / 0,25 kW	<b>554032</b>	<b>1.677,00 €</b>
9 x GN 1/3	2005 x 395 x 429	230 V / 0,25 kW	<b>554033</b>	<b>1.762,00 €</b>

## Kühlaufsatzvitrinen, GN 1/3, mit Edelstahldeckel

Kapazität:	B x T x H/mm:	Anschlusswert:	Artikel-Nr.:	Preis:
4 x GN 1/3	1100 x 395 x 260	230 V / 0,25 kW	<b>554034</b>	<b>1.624,00 €</b>
5 x GN 1/3	1260 x 395 x 260	230 V / 0,25 kW	<b>554035</b>	<b>1.688,00 €</b>
6 x GN 1/3	1300 x 395 x 260	230 V / 0,25 kW	<b>554036</b>	<b>1.699,00 €</b>
7 x GN 1/3	1450 x 395 x 260	230 V / 0,25 kW	<b>554037</b>	<b>1.762,00 €</b>
8 x GN 1/3	1815 x 395 x 260	230 V / 0,25 kW	<b>554038</b>	<b>1.799,00 €</b>
9 x GN 1/3	2005 x 395 x 260	230 V / 0,25 kW	<b>554039</b>	<b>1.899,00 €</b>



## Sushivitrinen

- › Temperaturbereich: 0°C bis +12°C
- › statische Kühlung
- › elektronische Steuerung mit Digitaldisplay
- › außen ABS und Glas
- › gebogenes Frontglas
- › bedienseitige Schiebetüren
- › LED-Innenbeleuchtung
- › Außentemperatur: max. +33°C
- › automatische Tauwasser verdunstung

### Sushivitrine, 4 x GN 1/3

B x T x H/mm:	Artikel-Nr.:	Preis:
1177 x 420 x 265	<b>636011</b>	<b>1.078,00 €</b>



### Sushivitrine, 5 x GN 1/3

B x T x H/mm:	Artikel-Nr.:	Preis:
1350 x 420 x 265	<b>636012</b>	<b>1.140,00 €</b>



### Sushivitrine, 6 x GN 1/3

B x T x H/mm:	Artikel-Nr.:	Preis:
1530 x 420 x 265	<b>636013</b>	<b>1.177,00 €</b>



### Sushivitrine, 8 x GN 1/3

B x T x H/mm:	Artikel-Nr.:	Preis:
1800 x 420 x 265	<b>636014</b>	<b>1.272,00 €</b>



## Kühltische, GN 1/1, Korpushöhe 650 mm

- › Temperaturbereich: -2°C bis 7°C
- › Umluftkühlung, Kühlmittel: R290
- › innen und außen: Edelstahl AISI 304, 50 mm Isolierung
- › Digitalsteuerung mit Temperaturanzeige
- › automatische Heißgasabtauung und -verdunstung
- › Hygiene-Innenraum mit tiefgezogenem Boden
- › 1 rilsanierter Rost GN 1/1 pro Tür
- › Rost auf kippsicheren CNS Auflageschienen
- › CNS-FILTERER-Vollauszüge GN 1/1 mit 50 kg Tragkraft
- › CNS-Füße 150 mm (-10 mm /+90 mm), sockelbaufähig
- › mit Arbeitsplatte in 50 mm Stärke
- › optional mit 50 mm Aufkantung



### Kühltisch, 2 Türen

B x T x H/mm:	Anschlusswert:	Ausführung:	Artikel-Nr.:	Preis:
1260 x 700 x 850	230 V / 0,25 kW	ohne Aufkantung	<b>613077</b>	<b>2.599,00 €</b>
1266 x 700 x 850	230 V / 0,25 kW	mit Aufkantung	<b>613078</b>	<b>2.658,00 €</b>



### Kühltisch, 1 Tür, 2 Schubladen

B x T x H/mm:	Anschlusswert:	Ausführung:	Artikel-Nr.:	Preis:
1266 x 700 x 850	230 V / 0,25 kW	ohne Aufkantung	<b>613079</b>	<b>2.981,00 €</b>
1266 x 700 x 850	230 V / 0,25 kW	mit Aufkantung	<b>613080</b>	<b>2.999,00 €</b>



### Kühltisch, 4 Schubladen

B x T x H/mm:	Anschlusswert:	Ausführung:	Artikel-Nr.:	Preis:
1266 x 700 x 850	230 V / 0,25 kW	ohne Aufkantung	<b>613081</b>	<b>3.363,00 €</b>
1266 x 700 x 850	230 V / 0,25 kW	mit Aufkantung	<b>613082</b>	<b>3.422,00 €</b>



### Kühltisch, 3 Türen

B x T x H/mm:	Anschlusswert:	Ausführung:	Artikel-Nr.:	Preis:
1721 x 700 x 850	230 V / 0,25 kW	ohne Aufkantung	<b>613083</b>	<b>2.999,00 €</b>
1721 x 700 x 850	230 V / 0,25 kW	mit Aufkantung	<b>613084</b>	<b>3.078,00 €</b>

## Kühltisch, 2 Türen, 2 Schubladen

B x T x H/mm:	Anschlusswert:	Ausführung:	Artikel-Nr.:	Preis:
1721 x 700 x 850	230 V / 0,25 kW	ohne Aufkantung	<b>613085</b>	<b>3.386,00 €</b>
1721 x 700 x 850	230 V / 0,25 kW	mit Aufkantung	<b>613086</b>	<b>3.460,00 €</b>



## Kühltisch, 1 Tür, 4 Schubladen

B x T x H/mm:	Anschlusswert:	Ausführung:	Artikel-Nr.:	Preis:
1721 x 700 x 850	230 V / 0,25 kW	ohne Aufkantung	<b>613087</b>	<b>3.768,00 €</b>
1721 x 700 x 850	230 V / 0,25 kW	mit Aufkantung	<b>613088</b>	<b>3.842,00 €</b>



## Kühltisch, 6 Schubladen

B x T x H/mm:	Anschlusswert:	Ausführung:	Artikel-Nr.:	Preis:
1721 x 700 x 850	230 V / 0,25 kW	ohne Aufkantung	<b>613089</b>	<b>4.150,00 €</b>
1721 x 700 x 850	230 V / 0,25 kW	mit Aufkantung	<b>613090</b>	<b>4.224,00 €</b>



## Auflageschienen für Kühl- und Tiefkühlische, 1 Paar

Artikel-Nr.:	<b>610068</b>
Preis:	<b>18,90 €</b>

## Rost, beschichtet, GN 1/1, für Kühl- und Tiefkühlische

Artikel-Nr.:	<b>610057</b>
Preis:	<b>12,60 €</b>

# Tiefkühlische

black

## Tiefkühlische, GN 1/1, Korpushöhe 650 mm

- › Temperaturbereich: -24°C bis -10°C
- › Umluftkühlung, Kühlmittel: R290
- › innen und außen: Edelstahl AISI 304, 50 mm Isolierung
- › Digitalsteuerung mit Temperaturanzeige
- › automatische Heißgasabtauung und -verdunstung
- › Hygiene-Innenraum mit tiefgezogenem Boden
- › 1 rilsanierter Rost GN 1/1 pro Tür
- › Rost auf kippsicheren CNS Auflageschienen
- › CNS-FILTERER-Vollauszüge GN 1/1 mit 50 kg Tragkraft
- › CNS-Füße 150 mm (-10 mm /+90 mm), sockelbaufähig
- › mit Arbeitsplatte in 50 mm Stärke
- › optional mit 50 mm Aufkantung



## Tiefkühlisch, 2 Türen

B x T x H/mm:	Anschlusswert:	Ausführung:	Artikel-Nr.:	Preis:
1266 x 700 x 850	230 V / 0,53 kW	ohne Aufkantung	<b>614047</b>	<b>3.130,00 €</b>
1266 x 700 x 850	230 V / 0,53 kW	mit Aufkantung	<b>614048</b>	<b>3.188,00 €</b>



## Tiefkühlisch, 1 Tür, 2 Schubladen

B x T x H/mm:	Anschlusswert:	Ausführung:	Artikel-Nr.:	Preis:
1266 x 700 x 850	230 V / 0,53 kW	ohne Aufkantung	<b>614049</b>	<b>3.499,00 €</b>
1266 x 700 x 850	230 V / 0,53 kW	mit Aufkantung	<b>614050</b>	<b>3.570,00 €</b>



## Tiefkühlisch, 4 Schubladen

B x T x H/mm:	Anschlusswert:	Ausführung:	Artikel-Nr.:	Preis:
1266 x 700 x 850	230 V / 0,53 kW	ohne Aufkantung	<b>614051</b>	<b>3.894,00 €</b>
1266 x 700 x 850	230 V / 0,53 kW	mit Aufkantung	<b>614052</b>	<b>3.952,00 €</b>



## Tiefkühlisch, 3 Türen

B x T x H/mm:	Anschlusswert:	Ausführung:	Artikel-Nr.:	Preis:
1721 x 700 x 850	230 V / 0,53 kW	ohne Aufkantung	<b>614053</b>	<b>3.534,00 €</b>
1721 x 700 x 850	230 V / 0,53 kW	mit Aufkantung	<b>614054</b>	<b>3.599,00 €</b>

## Tiefkühlisch, 2 Türen, 2 Schubladen

B x T x H/mm:	Anschlusswert:	Ausführung:	Artikel-Nr.:	Preis:
1721 x 700 x 850	230 V / 0,53 kW	ohne Aufkantung	<b>614055</b>	<b>3.899,00 €</b>
1721 x 700 x 850	230 V / 0,53 kW	mit Aufkantung	<b>614056</b>	<b>3.991,00 €</b>



## Tiefkühlisch, 1 Tür, 4 Schubladen

B x T x H/mm:	Anschlusswert:	Ausführung:	Artikel-Nr.:	Preis:
1721 x 700 x 850	230 V / 0,53 kW	ohne Aufkantung	<b>614057</b>	<b>4.298,00 €</b>
1721 x 700 x 850	230 V / 0,53 kW	mit Aufkantung	<b>614058</b>	<b>4.373,00 €</b>



## Tiefkühlisch, 6 Schubladen

B x T x H/mm:	Anschlusswert:	Ausführung:	Artikel-Nr.:	Preis:
1721 x 700 x 850	230 V / 0,53 kW	ohne Aufkantung	<b>614059</b>	<b>4.680,00 €</b>
1721 x 700 x 850	230 V / 0,53 kW	mit Aufkantung	<b>614060</b>	<b>4.755,00 €</b>



## Auflageschienen für Kühl- und Tiefkühlische, 1 Paar

Artikel-Nr.:	<b>610068</b>
Preis:	<b>18,90 €</b>

## Rost, beschichtet, GN 1/1, für Kühl- und Tiefkühlische

Artikel-Nr.:	<b>610057</b>
Preis:	<b>12,60 €</b>



## Schockfroster, 3 x GN 1/1

- › Schnellkühlen: 9 kg +65°C auf +3°C
- › Schockfrostten: 7 kg +65°C auf -18°C
- › zeitgesteuertes Schockfrostten mit -40°C Zelltemperatur
- › Kapazität: 3 GN 1/1, Einschubhöhe max. 40 mm
- › Kapazität: 2 Eiscreme-Behälter (5 l)
- › Kältemittel: R452A, Klimaklasse 4
- › Isolierung: 60 mm, Korpus PET beschichteter Stahl
- › inkl. Kerntemperaturfühler, Türanschlag links
- › programmierte Abkühlprogramme oder manuelle Eingabe
- › Innenraum mit tiefgezogenem Boden, Ablauf und gerundeten Ecken
- › Hochleistungs-Lamellen-Verdampfer mit 3 Ventilatoren

B x T x H/mm:	Anschlusswert:	Artikel-Nr.:	Preis:
650 x 600 x 540	230 V / 0,51 kW	<b>671015</b>	<b>2.783,00 €</b>



## Schockfroster, 5 x GN 1/1 oder 600 x 400 mm

- › Schnellkühlen: 11 kg +65°C auf +3°C
- › Schockfrostten: 9 kg +65°C auf -18°C
- › zeitgesteuertes Schockfrostten mit -40°C Zelltemperatur
- › Kapazität: 5 GN 1/1, Einschubhöhe max. 65 mm
- › Kapazität: 5 x 600 x 400 mm, Einschubhöhe max. 40 mm
- › Kapazität: 6 Eiscreme-Behälter (5 l)
- › Kältemittel: R452A, Klimaklasse: 5
- › Isolierung: 60 mm, Korpus aus Edelstahl AISI 304
- › inkl. Kerntemperaturfühler, Türanschlag links
- › programmierte Abkühlprogramme oder manuelle Eingabe
- › Innenraum mit tiefgezogenem Boden, Ablauf und gerundeten Ecken
- › Hochleistungs-Lamellen-Verdampfer mit 1 Ventilator

B x T x H/mm:	Anschlusswert:	Artikel-Nr.:	Preis:
680 x 690 x 850	230 V / 0,48 kW	<b>671009</b>	<b>3.899,00 €</b>



## Schockfroster, 5 x GN 1/1 oder 600 x 400 mm

- › Schnellkühlen: 15 kg +65°C auf +3°C
- › Schockfrostten: 10 kg +65°C auf -18°C
- › zeitgesteuertes Schockfrostten mit -40°C Zelltemperatur
- › Kapazität: 5 GN 1/1, Einschubhöhe max. 65 mm
- › Kapazität: 5 x 600 x 400 mm, Einschubhöhe max. 40 mm
- › Kapazität: 6 Eiscreme-Behälter (5 l)
- › Kältemittel: R452A, Klimaklasse: 5
- › Isolierung: 60 mm, Korpus aus Edelstahl AISI 304
- › inkl. Kerntemperaturfühler, Türanschlag links
- › programmierte Abkühlprogramme oder manuelle Eingabe
- › Innenraum mit tiefgezogenem Boden, Ablauf und gerundeten Ecken
- › Hochleistungs-Lamellen-Verdampfer mit 1 Ventilator

B x T x H/mm:	Anschlusswert:	Artikel-Nr.:	Preis:
790 x 816 x 850	230 V / 0,45 kW	<b>671010</b>	<b>4.388,00 €</b>



## Schockfroster, 8 x GN 1/1 oder 600 x 400 mm

- › Schnellkühlen: 21 kg +65°C auf +3°C
- › Schockfrosten: 15 kg +65°C auf -18°C
- › zeitgesteuertes Schockfrosten mit -40°C Zelltemperatur
- › Kapazität: 8 GN 1/1, Einschubhöhe max. 65 mm
- › Kapazität: 8 x 600 x 400 mm, Einschubhöhe max. 40 mm
- › Kapazität: 9 Eiscreme-Behälter (5 l)
- › Kältemittel: R452A, Klimaklasse: 5
- › Isolierung: 60 mm, Korpus aus Edelstahl AISI 304
- › inkl. Kerntemperaturfühler, Türanschlag links
- › programmierte Abkühlprogramme oder manuelle Eingabe
- › Innenraum mit tiefgezogenem Boden, Ablauf und gerundeten Ecken
- › Hochleistungs-Lamellen-Verdampfer mit 1 Ventilator

B x T x H/mm:	Anschlusswert:	Artikel-Nr.:	Preis:
790 x 816 x 1322	230 V / 0,58 kW	<b>671011</b>	<b>5.446,00 €</b>



## Schockfroster, 10 x GN 1/1 oder 600 x 400 mm

- › Schnellkühlen: 32 kg +65°C auf +3°C
- › Schockfrosten: 22 kg +65°C auf -18°C
- › zeitgesteuertes Schockfrosten mit -40°C Zelltemperatur
- › Kapazität: 10 GN 1/1, Einschubhöhe max. 65 mm
- › Kapazität: 10 x 600 x 400 mm, Einschubhöhe max. 40 mm
- › Kapazität: 12 Eiscreme-Behälter (5 l)
- › Kältemittel: R452A, Klimaklasse: 5
- › Isolierung: 60 mm, Korpus aus Edelstahl AISI 304
- › inkl. Kerntemperaturfühler, Türanschlag links
- › programmierte Abkühlprogramme oder manuelle Eingabe
- › Innenraum mit tiefgezogenem Boden, Ablauf und gerundeten Ecken
- › Hochleistungs-Lamellen-Verdampfer mit 2 Ventilatoren

B x T x H/mm:	Anschlusswert:	Artikel-Nr.:	Preis:
790 x 816 x 1650	230 V / 0,90 kW	<b>671012</b>	<b>6.950,00 €</b>



## Schockfroster, 15 x GN 1/1 oder 600 x 400 mm

- › Schnellkühlen: 40 kg +65°C auf +3°C
- › Schockfrosten: 28 kg +65°C auf -18°C
- › zeitgesteuertes Schockfrosten mit -40°C Zelltemperatur
- › Kapazität: 15 GN 1/1, Einschubhöhe max. 65 mm
- › Kapazität: 15 x 600 x 400 mm, Einschubhöhe max. 40 mm
- › Kapazität: 21 Eiscreme-Behälter (5 l)
- › Kältemittel: R452A, Klimaklasse: 5
- › Isolierung: 60 mm, Korpus aus Edelstahl AISI 304
- › inkl. Kerntemperaturfühler, Türanschlag links
- › programmierte Abkühlprogramme oder manuelle Eingabe
- › Innenraum mit tiefgezogenem Boden, Ablauf und gerundeten Ecken
- › Hochleistungs-Lamellen-Verdampfer mit 2 Ventilatoren

B x T x H/mm:	Anschlusswert:	Artikel-Nr.:	Preis:
790 x 816 x 1990	400 V / 2,26 kW	<b>671013</b>	<b>8.288,00 €</b>



# Kühlzellen black

## i Kühlzellenregale

- › mit 4 Fachböden
- › Fachboden ohne Werkzeug wechselbar
- › Winkelmontage, vielseitige Möglichkeiten
- › Stellschrauben
- › Regalleitern und Stützen aus eloxiertem Aluminium
- › Regalböden aus Polyäthylen
- › Höhe: 1670 mm, Tiefe: 370 mm
- › höhenverstellbare Füße

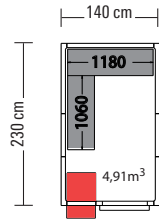

**Kühlzelle**  
Artikel-Nr.: **661062**  
Preis: **3.699,00 €**

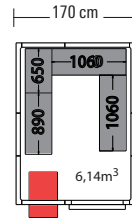

**Kühlzelle**  
Artikel-Nr.: **661063**  
Preis: **3.999,00 €**

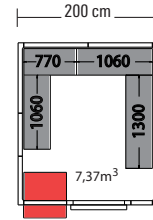

**Kühlzelle**  
Artikel-Nr.: **661064**  
Preis: **4.485,00 €**

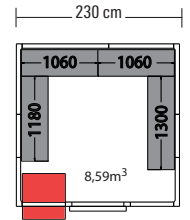

**Kühlzelle**  
Artikel-Nr.: **661065**  
Preis: **4.836,00 €**

**Regal**  
Artikel-Nr.: **664047**  
Preis: **1.088,00 €**

**Regal**  
Artikel-Nr.: **664048**  
Preis: **1.399,00 €**

**Regal**  
Artikel-Nr.: **664053**  
Preis: **1.499,00 €**

**Regal**  
Artikel-Nr.: **664050**  
Preis: **1.599,00 €**

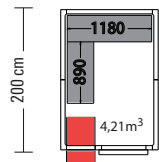

**Kühlzelle**  
Artikel-Nr.: **661066**  
Preis: **3.438,00 €**

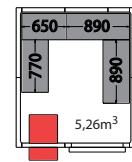

**Kühlzelle**  
Artikel-Nr.: **661067**  
Preis: **3.728,00 €**

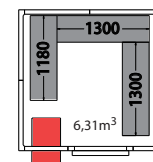

**Kühlzelle**  
Artikel-Nr.: **661068**  
Preis: **3.999,00 €**

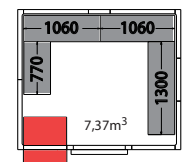

**Kühlzelle**  
Artikel-Nr.: **661064**  
Preis: **4.485,00 €**

**Regal**  
Artikel-Nr.: **664051**  
Preis: **999,00 €**

**Regal**  
Artikel-Nr.: **664052**  
Preis: **1.299,00 €**

**Regal**  
Artikel-Nr.: **664049**  
Preis: **1.281,00 €**

**Regal**  
Artikel-Nr.: **664053**  
Preis: **1.499,00 €**

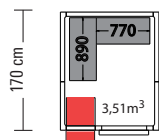

**Kühlzelle**  
Artikel-Nr.: **661069**  
Preis: **3.147,00 €**

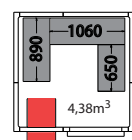

**Kühlzelle**  
Artikel-Nr.: **661070**  
Preis: **3.467,00 €**

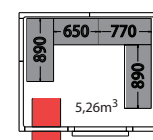

**Kühlzelle**  
Artikel-Nr.: **661067**  
Preis: **3.728,00 €**

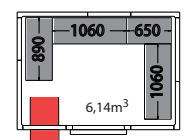

**Kühlzelle**  
Artikel-Nr.: **661063**  
Preis: **3.999,00 €**

**Regal**  
Artikel-Nr.: **664054**  
Preis: **462,00 €**

**Regal**  
Artikel-Nr.: **664055**  
Preis: **1.073,00 €**

**Regal**  
Artikel-Nr.: **664052**  
Preis: **1.299,00 €**

**Regal**  
Artikel-Nr.: **664048**  
Preis: **1.399,00 €**

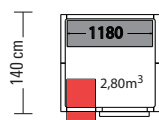

**Kühlzelle**  
Artikel-Nr.: **661071**  
Preis: **2.826,00 €**

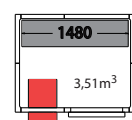

**Kühlzelle**  
Artikel-Nr.: **661072**  
Preis: **3.198,00 €**

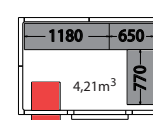

**Kühlzelle**  
Artikel-Nr.: **661073**  
Preis: **3.475,00 €**

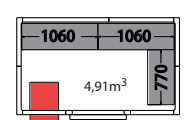

**Kühlzelle**  
Artikel-Nr.: **661074**  
Preis: **3.875,00 €**

**Regal**  
Artikel-Nr.: **664056**  
Preis: **399,00 €**

**Regal**  
Artikel-Nr.: **664057**  
Preis: **683,00 €**

**Regal**  
Artikel-Nr.: **664058**  
Preis: **743,00 €**

**Regal**  
Artikel-Nr.: **664059**  
Preis: **799,00 €**

## Kühzelle

- › Wandverkleidung lackiertes Blech, Farbe: hellgrau
- › Segmentbauweise, Lieferung in zerlegtem Zustand, Paneelbreiten von 300, 600, 900 und 1200 mm
- › Türanschlag rechts, wechselbar
- › Tür im lichten Maß: modellabhängig 600 oder 700 x 1910 mm
- › Türen mit Kunststoffgriffmulden, Profi-Zylinderschloss und integrierter Innen-Notöffnung
- › Offenstellung bei 90°
- › selbsthebendes Türscharnier
- › Hartschaumisolierung, 80 mm, Dichtigkeit 41 kg/m<sup>3</sup>
- › für die Lagerung leicht verderblicher Lebensmittel, insbesondere Fleisch
- › leicht und schnell zu montieren
- › Nut-Feder-System mit Exzenter-Spannschlössern
- › Edelstahlboden vollhygienisch, CNS 1.4509, kreisverpresst und rutschfest genoppt, Flächenlast 2000 kg/m<sup>2</sup>
- › nicht für Außenaufstellung geeignet



## Kühlaggregate, steckerfertig

- › komplett integrierbares Wandpaneel inkl. steckerfertig vorinstalliertem Kälteaggregat
- › Temperaturbereich: -2°C bis +8 °C
- › Klimaklasse: 5 (+40 °C 40 % U)
- › Kältemittel: R-455A
- › Steuerung: digital
- › Feuchtraumleuchte
- › elektronische Steuerung mit Thermometer
- › Lichtschalter mit Kontrollleuchte
- › automatische Tauwasserverdunstung und Heißgasabtauung
- › nicht für Außenaufstellung geeignet



passend für:	Artikel-Nr.:	Preis:
661062, 661063, 661067, 661068, 661074	<b>665023</b>	<b>2.699,00 €</b>
661064, 661065	<b>665024</b>	<b>2.999,00 €</b>
661066, 661069, 661070	<b>665025</b>	<b>2.377,00 €</b>
661063, 661067	<b>665026</b>	<b>2.690,00 €</b>
661071, 661072, 661073	<b>665027</b>	<b>2.377,00 €</b>

# Tiefkühlzellen

## black

### i Tiefkühlzellenregale

- › mit 4 Fachböden
- › Fachboden ohne Werkzeug wechselbar
- › Winkelmontage, vielseitige Möglichkeiten
- › Stellschrauben
- › Regalleitern und Stützen aus eloxiertem Aluminium
- › Regalböden aus Polyäthylen
- › Höhe: 1670 mm, Tiefe: 370 mm
- › höhenverstellbare FüÙe

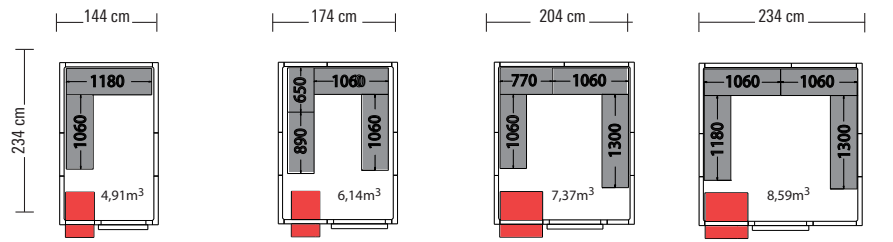

<b>Tiefkühlzelle</b> Artikel-Nr.: 661075 Preis: 3.999,00 €	<b>Tiefkühlzelle</b> Artikel-Nr.: 661076 Preis: 4.399,00 €	<b>Tiefkühlzelle</b> Artikel-Nr.: 661077 Preis: 4.881,00 €	<b>Tiefkühlzelle</b> Artikel-Nr.: 661078 Preis: 5.688,00 €
<b>Regal</b> Artikel-Nr.: 664047 Preis: 1.088,00 €	<b>Regal</b> Artikel-Nr.: 664048 Preis: 1.399,00 €	<b>Regal</b> Artikel-Nr.: 664053 Preis: 1.499,00 €	<b>Regal</b> Artikel-Nr.: 664050 Preis: 1.599,00 €

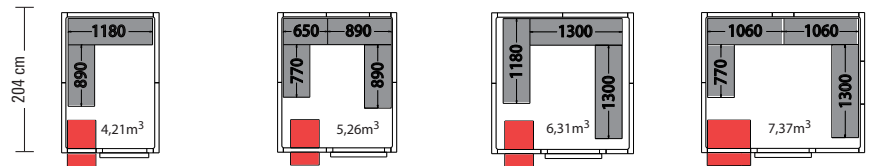

<b>Tiefkühlzelle</b> Artikel-Nr.: 661079 Preis: 3.742,00 €	<b>Tiefkühlzelle</b> Artikel-Nr.: 661080 Preis: 4.138,00 €	<b>Tiefkühlzelle</b> Artikel-Nr.: 661081 Preis: 4.588,00 €	<b>Tiefkühlzelle</b> Artikel-Nr.: 661077 Preis: 4.881,00 €
<b>Regal</b> Artikel-Nr.: 664051 Preis: 999,00 €	<b>Regal</b> Artikel-Nr.: 664052 Preis: 1.299,00 €	<b>Regal</b> Artikel-Nr.: 664049 Preis: 1.281,00 €	<b>Regal</b> Artikel-Nr.: 664053 Preis: 1.499,00 €

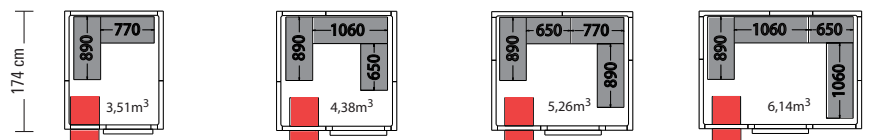

<b>Tiefkühlzelle</b> Artikel-Nr.: 661082 Preis: 3.438,00 €	<b>Tiefkühlzelle</b> Artikel-Nr.: 661083 Preis: 3.859,00 €	<b>Tiefkühlzelle</b> Artikel-Nr.: 661080 Preis: 4.138,00 €	<b>Tiefkühlzelle</b> Artikel-Nr.: 661076 Preis: 4.399,00 €
<b>Regal</b> Artikel-Nr.: 664054 Preis: 462,00 €	<b>Regal</b> Artikel-Nr.: 664055 Preis: 1.073,00 €	<b>Regal</b> Artikel-Nr.: 664052 Preis: 1.299,00 €	<b>Regal</b> Artikel-Nr.: 664048 Preis: 1.399,00 €

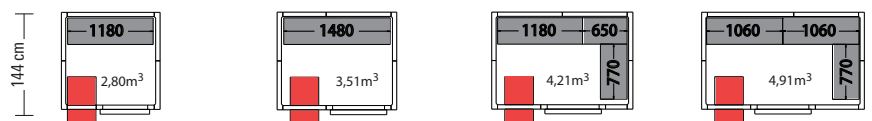

<b>Tiefkühlzelle</b> Artikel-Nr.: 661084 Preis: 2.999,00 €	<b>Tiefkühlzelle</b> Artikel-Nr.: 661085 Preis: 3.219,00 €	<b>Tiefkühlzelle</b> Artikel-Nr.: 661086 Preis: 3.799,00 €	<b>Tiefkühlzelle</b> Artikel-Nr.: 661087 Preis: 4.257,00 €
<b>Regal</b> Artikel-Nr.: 664056 Preis: 399,00 €	<b>Regal</b> Artikel-Nr.: 664057 Preis: 683,00 €	<b>Regal</b> Artikel-Nr.: 664058 Preis: 743,00 €	<b>Regal</b> Artikel-Nr.: 664059 Preis: 799,00 €

## Tiefkühlzellen mit 100 mm Wandstärke, Höhe 2150 mm

- › Wandverkleidung lackiertes Blech, Farbe: hellgrau
- › Segmentbauweise, Lieferung in zerlegtem Zustand, Paneelbreiten von 300, 600, 900 und 1200 mm
- › Türanschlag rechts, wechselbar
- › Tür im lichten Maß: modellabhängig 600 oder 700 x 1910 mm
- › Türen mit Kunststoffgriffmulden, Profi-Zylinderschloss und integrierter Innen-Notöffnung
- › Offenstellung bei 90°
- › selbsthebendes Türscharnier
- › Hartschaumisolierung, 100 mm, Dichtigkeit 41 kg/m<sup>3</sup>
- › für die Lagerung leicht verderblicher Lebensmittel, insbesondere Fleisch
- › leicht und schnell zu montieren
- › Nut-Feder-System mit Exzenter-Spannschlössern
- › Edelstahlboden vollhygienisch, CNS 1.4509, kreisverpresst und rutschfest genoppt, Flächenlast 2000 kg/m<sup>2</sup>
- › inkl. Türrahmenheizung und Bodenbelüftungsbalken
- › nicht für Außenaufstellung geeignet



## Tiefkühlaggregate, steckerfertig

- › komplett integrierbares Wandpaneel inkl. steckerfertig vorinstalliertem Tiefkühlaggregat
- › Temperaturbereich: -18°C bis -23 °C
- › Klimaklasse: 5 (+40 °C 40 % U)
- › Kältemittel: R-455A
- › Steuerung: digital
- › Feuchtraumleuchte
- › elektronische Steuerung mit Thermometer
- › Lichtschalter mit Kontrollleuchte
- › automatische Tauwasserverdunstung und Heißgasabtauung
- › nicht für Außenaufstellung geeignet



passend für:	Artikel-Nr.:	Preis:
661075, 661076, 661080, 661081	<b>666031</b>	<b>3.695,00 €</b>
661077, 661078	<b>666032</b>	<b>3.999,00 €</b>
661079, 661082, 661083	<b>666033</b>	<b>3.071,00 €</b>
661084, 661085, 661086	<b>666034</b>	<b>3.071,00 €</b>
661087	<b>666035</b>	<b>3.721,00 €</b>



## Ausgabe-Elemente, gekühlte Wanne

- › statische Kühlung
- › Temperaturbereich: 4°C bis 8°C
- › elektronische Steuerung
- › mit automatischer Abtauung
- › verchromtes Stahlgestell auf Rädern mit unterer Verkleidung
- › mit CNS-Tablettrutsche
- › gerade obere Glasabdeckung und Frontscheibe mit LED-Beleuchtung
- › Kühlwanne Behältertiefe: max. 200 mm



### Farbe: Wenge

B x T x H/mm:	Anschlusswert:	Kapazität:	Artikel-Nr.:	Preis:
1169 x 650 x 1325	230 V / 0,24 kW	3 x GN 1/1	<b>651046</b>	<b>4.097,00 €</b>
1494 x 650 x 1325	230 V / 0,24 kW	4 x GN 1/1	<b>651048</b>	<b>4.586,00 €</b>
2144 x 650 x 1325	230 V / 0,29 kW	6 x GN 1/1	<b>651050</b>	<b>5.790,00 €</b>



### Farbe: Hemlock

B x T x H/mm:	Anschlusswert:	Kapazität:	Artikel-Nr.:	Preis:
1169 x 650 x 1325	230 V / 0,24 kW	3 x GN 1/1	<b>651203</b>	<b>4.097,00 €</b>
1494 x 650 x 1325	230 V / 0,24 kW	4 x GN 1/1	<b>651204</b>	<b>4.586,00 €</b>
2144 x 650 x 1325	230 V / 0,29 kW	6 x GN 1/1	<b>651205</b>	<b>5.790,00 €</b>



### Farbe: RAL / CNS Laminat

B x T x H/mm:	Anschlusswert:	Kapazität:	Artikel-Nr.:	Preis:
1169 x 650 x 1325	230 V / 0,24 kW	3 x GN 1/1	<b>651206</b>	<b>4.442,00 €</b>
1494 x 650 x 1325	230 V / 0,24 kW	4 x GN 1/1	<b>651207</b>	<b>4.950,00 €</b>
2144 x 650 x 1325	230 V / 0,29 kW	6 x GN 1/1	<b>651208</b>	<b>6.228,00 €</b>

## Ausgabe-Elemente, gekühlte Platte

- › statische Kühlung
- › Temperaturbereich: 4°C bis 8°C
- › elektronische Steuerung
- › mit automatischer Abtauung
- › verchromtes Stahlgestell auf Rädern mit unterer Verkleidung
- › mit CNS-Tablettrutsche
- › gerade obere Glasabdeckung und Frontscheibe mit LED-Beleuchtung
- › Kühlplatte Tiefe: max. 30 mm



### Farbe: Wenge

B x T x H/mm:	Anschlusswert:	Kapazität:	Artikel-Nr.:	Preis:
1169 x 650 x 1325	230 V / 0,24 kW	3 x GN 1/1	<b>651052</b>	<b>3.899,00 €</b>
1494 x 650 x 1325	230 V / 0,24 kW	4 x GN 1/1	<b>651054</b>	<b>4.376,00 €</b>



### Farbe: Hemlock

B x T x H/mm:	Anschlusswert:	Kapazität:	Artikel-Nr.:	Preis:
1169 x 650 x 1325	230 V / 0,24 kW	3 x GN 1/1	<b>651209</b>	<b>3.899,00 €</b>
1494 x 650 x 1325	230 V / 0,24 kW	4 x GN 1/1	<b>651210</b>	<b>4.376,00 €</b>



### Farbe: RAL / CNS Laminat

B x T x H/mm:	Anschlusswert:	Kapazität:	Artikel-Nr.:	Preis:
1169 x 650 x 1325	230 V / 0,24 kW	3 x GN 1/1	<b>651211</b>	<b>4.244,00 €</b>
1494 x 650 x 1325	230 V / 0,24 kW	4 x GN 1/1	<b>651212</b>	<b>4.740,00 €</b>



\*Solange Vorrat reicht.

Alle Geräte dieser Serie werden ohne vormontierte Aufbauten und Tablettrutschen geliefert.

Montageaufwand ist zusätzlich zu berücksichtigen. Zubehör zu den Büfettinseln finden Sie auf den Seiten 46-48.



## Ausgabe-Elemente, beheizte Wanne, Bain-Marie

- › Temperaturbereich: 30°C bis 90°C
- › elektronische Steuerung
- › verchromtes Stahlgestell auf Rädern mit unterer Verkleidung
- › mit CNS-Tablettrutsche
- › gerade obere Glasabdeckung und Frontscheibe mit Halogen-Wärmelampen
- › Wanne Behältertiefe: max. 200 mm
- › manuelle Wasserbefüllung, mit Überlauf und Ablaufrohr
- › mit Trockengehschutz



### Farbe: Wenge

B x T x H/mm:	Anschlusswert:	Kapazität:	Artikel-Nr.:	Preis:
1169 x 650 x 1325	230 V / 2,20 kW	3 x GN 1/1	<b>651056</b>	<b>4.669,00 €</b>
1494 x 650 x 1325	230 V / 3,05 kW	4 x GN 1/1	<b>651058</b>	<b>5.274,00 €</b>
2144 x 650 x 1325	400 V / 4,40 kW	6 x GN 1/1	<b>651130</b>	<b>6.759,00 €</b>



### Farbe: Hemlock

B x T x H/mm:	Anschlusswert:	Kapazität:	Artikel-Nr.:	Preis:
1169 x 650 x 1325	230 V / 2,20 kW	3 x GN 1/1	<b>651193</b>	<b>4.669,00 €</b>
1494 x 650 x 1325	230 V / 3,05 kW	4 x GN 1/1	<b>651194</b>	<b>5.274,00 €</b>
2144 x 650 x 1325	400 V / 4,40 kW	6 x GN 1/1	<b>651195</b>	<b>6.759,00 €</b>



### Farbe: RAL / CNS Laminat

B x T x H/mm:	Anschlusswert:	Kapazität:	Artikel-Nr.:	Preis:
1169 x 650 x 1325	230 V / 2,20 kW	3 x GN 1/1	<b>651196</b>	<b>4.999,00 €</b>
1494 x 650 x 1325	230 V / 3,05 kW	4 x GN 1/1	<b>651197</b>	<b>5.639,00 €</b>
2144 x 650 x 1325	400 V / 4,40 kW	6 x GN 1/1	<b>651198</b>	<b>6.999,00 €</b>



## Ausgabe-Elemente, Ceran-Platte beheizt

- › Temperaturbereich: 60°C bis 100°C
- › elektronische Steuerung
- › verchromtes Stahlgestell auf Rädern mit unterer Verkleidung
- › mit CNS-Tablettrutsche
- › gerade obere Glasabdeckung und Frontscheibe mit Halogen-Wärmelampen



### Farbe: Wenge

B x T x H/mm:	Anschlusswert:	Kapazität:	Artikel-Nr.:	Preis:
1169 x 650 x 1325	230 V / 1,55 kW	3 x GN 1/1	<b>651060</b>	<b>4.669,00 €</b>
1494 x 650 x 1325	230 V / 2,19 kW	4 x GN 1/1	<b>651062</b>	<b>5.299,00 €</b>



### Farbe: Hemlock

B x T x H/mm:	Anschlusswert:	Kapazität:	Artikel-Nr.:	Preis:
1169 x 650 x 1325	230 V / 1,55 kW	3 x GN 1/1	<b>651199</b>	<b>4.669,00 €</b>
1494 x 650 x 1325	230 V / 2,19 kW	4 x GN 1/1	<b>651200</b>	<b>5.299,00 €</b>



### Farbe: RAL / CNS Laminat

B x T x H/mm:	Anschlusswert:	Kapazität:	Artikel-Nr.:	Preis:
1169 x 650 x 1325	230 V / 1,55 kW	3 x GN 1/1	<b>651201</b>	<b>4.999,00 €</b>
1494 x 650 x 1325	230 V / 2,19 kW	4 x GN 1/1	<b>651202</b>	<b>5.674,00 €</b>





## Ausgabe-Anfahrelemente, mit Beleuchtung

- › mit CNS-Arbeitsplatte
- › mit Aussparung: 1300 x 600 mm
- › verchromtes Stahlgestell auf Rädern
- › mit unterer Verkleidung
- › mit CNS-Tablettrutsche
- › gerade Glasabdeckung und Frontscheibe
- › mit Halogen-Wärmelampen: je 400 W
- › inkl. 230 V / 2,50 kW Steckdose, seitlich
- › Arbeitshöhe: 880 mm



### Farbe: Wenge

B x T x H/mm:	Anschlusswert:	Beleuchtung:	Artikel-Nr.:	Preis:
1819 x 760 x 1325	230 V / 0,01 kW	LED	<b>651068</b>	<b>3.769,00 €</b>
1819 x 760 x 1325	230 V / 0,01 kW	Halogen	<b>651070</b>	<b>3.899,00 €</b>



### Farbe: Hemlock

B x T x H/mm:	Anschlusswert:	Beleuchtung:	Artikel-Nr.:	Preis:
1819 x 760 x 1325	230 V / 0,01 kW	LED	<b>651213</b>	<b>3.769,00 €</b>
1819 x 760 x 1325	230 V / 0,01 kW	Halogen	<b>651214</b>	<b>3.899,00 €</b>

## Ausgabe-Neutralelemente

- › mit CNS-Arbeitsplatte
- › verchromtes Stahlgestell auf Rädern
- › mit unterer Verkleidung
- › mit CNS-Tablettrutsche



### Farbe: Wenge

B x T x H/mm:	Anschlusswert:	Kapazität:	Artikel-Nr.:	Preis:
1169 x 650 x 881	-	3 x GN 1/1	<b>651064</b>	<b>2.764,00 €</b>
1494 x 650 x 881	-	4 x GN 1/1	<b>651066</b>	<b>3.197,00 €</b>



### Farbe: Hemlock

B x T x H/mm:	Anschlusswert:	Kapazität:	Artikel-Nr.:	Preis:
1169 x 650 x 881	-	3 x GN 1/1	<b>651217</b>	<b>2.764,00 €</b>
1494 x 650 x 881	-	4 x GN 1/1	<b>651218</b>	<b>2.899,00 €</b>



### Farbe: RAL / CNS Laminat

B x T x H/mm:	Anschlusswert:	Kapazität:	Artikel-Nr.:	Preis:
1169 x 650 x 881	-	3 x GN 1/1	<b>651219</b>	<b>3.263,00 €</b>
1494 x 650 x 881	-	4 x GN 1/1	<b>651220</b>	<b>3.110,00 €</b>



Alle Geräte dieser Serie werden ohne vormontierte Aufbauten und Tablettrutschen geliefert.  
Montageaufwand ist zusätzlich zu berücksichtigen. Zubehör zu den Büfettinseln finden Sie auf den Seiten 46-48.



## Büfett-Elemente, gekühlte Wanne

- › statische Kühlung
- › Temperaturbereich: 4°C bis 8°C
- › elektronische Steuerung
- › mit automatischer Abtauung
- › verchromtes Stahlgestell auf Rädern
- › mit unterem Ablageboden
- › gebogene obere Glasabdeckung mit LED-Beleuchtung
- › Kühlwanne Behältertiefe: max. 200 mm



### Farbe: Wenge

B x T x H/mm:	Anschlusswert:	Kapazität:	Artikel-Nr.:	Preis:
1169 x 650 x 1325	230 V / 0,24 kW	3 x GN 1/1	<b>651015</b>	<b>3.145,00 €</b>
1494 x 650 x 1325	230 V / 0,24 kW	4 x GN 1/1	<b>651016</b>	<b>3.357,00 €</b>
2144 x 650 x 1325	230 V / 0,29 kW	6 x GN 1/1	<b>651017</b>	<b>4.199,00 €</b>



### Farbe: Hemlock

B x T x H/mm:	Anschlusswert:	Kapazität:	Artikel-Nr.:	Preis:
1169 x 650 x 1325	230 V / 0,24 kW	3 x GN 1/1	<b>651221</b>	<b>3.145,00 €</b>
1494 x 650 x 1325	230 V / 0,24 kW	4 x GN 1/1	<b>651222</b>	<b>3.357,00 €</b>
2144 x 650 x 1325	230 V / 0,29 kW	6 x GN 1/1	<b>651223</b>	<b>4.199,00 €</b>



### Farbe: RAL / CNS Laminat

B x T x H/mm:	Anschlusswert:	Kapazität:	Artikel-Nr.:	Preis:
1169 x 650 x 1325	230 V / 0,24 kW	3 x GN 1/1	<b>651224</b>	<b>3.361,00 €</b>
1494 x 650 x 1325	230 V / 0,24 kW	4 x GN 1/1	<b>651225</b>	<b>3.593,00 €</b>
2144 x 650 x 1325	230 V / 0,29 kW	6 x GN 1/1	<b>651226</b>	<b>4.499,00 €</b>

## Büfett-Elemente, beheizte Wanne, Bain-Marie

- › Temperaturbereich: 30°C bis 90°C
- › elektronische Steuerung
- › verchromtes Stahlgestell auf Rädern mit unterem Ablageboden
- › gebogene obere Glasabdeckung mit Halogen-Wärmelampen
- › Wanne Behältertiefe: max. 200 mm
- › manuelle Wasserbefüllung, mit Überlauf und Ablaufrohr
- › mit Trockengehschutz



### Farbe: Wenge

B x T x H/mm:	Anschlusswert:	Kapazität:	Artikel-Nr.:	Preis:
1169 x 650 x 1325	230 V / 2,20 kW	3 x GN 1/1	<b>651020</b>	<b>3.717,00 €</b>
1494 x 650 x 1325	230 V / 3,05 kW	4 x GN 1/1	<b>651021</b>	<b>4.046,00 €</b>
2144 x 650 x 1325	400 V / 4,40 kW	6 x GN 1/1	<b>651022</b>	<b>5.160,00 €</b>



### Farbe: Hemlock

B x T x H/mm:	Anschlusswert:	Kapazität:	Artikel-Nr.:	Preis:
1169 x 650 x 1325	230 V / 2,20 kW	3 x GN 1/1	<b>651227</b>	<b>3.717,00 €</b>
1494 x 650 x 1325	230 V / 3,05 kW	4 x GN 1/1	<b>651228</b>	<b>4.046,00 €</b>
2144 x 650 x 1325	400 V / 4,40 kW	6 x GN 1/1	<b>651229</b>	<b>5.160,00 €</b>



### Farbe: RAL / CNS Laminat

B x T x H/mm:	Anschlusswert:	Kapazität:	Artikel-Nr.:	Preis:
1169 x 650 x 1325	230 V / 2,20 kW	3 x GN 1/1	<b>651230</b>	<b>3.933,00 €</b>
1494 x 650 x 1325	230 V / 3,05 kW	4 x GN 1/1	<b>651231</b>	<b>4.281,00 €</b>
2144 x 650 x 1325	400 V / 4,40 kW	6 x GN 1/1	<b>651232</b>	<b>5.458,00 €</b>



Alle Geräte dieser Serie werden ohne vormontierte Aufbauten und Tabletrutschen geliefert.  
Montageaufwand ist zusätzlich zu berücksichtigen. Zubehör zu den Büfettinseln finden Sie auf den Seiten 46-48.



## Büfett-Elemente, trockenbeheizte Wanne

- › Temperaturbereich: 30°C bis 90°C
- › elektronische Steuerung
- › verchromtes Stahlgestell auf Rädern
- › mit unterem Ablageboden
- › gebogene obere Glasabdeckung
- › mit Halogen-Wärmelampe: je 0,35 kW
- › Wanne Behältertiefe: max. 200 mm



### Farbe: Wenge

B x T x H/mm:	Anschlusswert:	Kapazität:	Artikel-Nr.:	Preis:
1169 x 650 x 1325	230 V / 2,20 kW	3 x GN 1/1	<b>651027</b>	<b>3.717,00 €</b>
1494 x 650 x 1325	230 V / 3,05 kW	4 x GN 1/1	<b>651023</b>	<b>4.046,00 €</b>



### Farbe: Hemlock

B x T x H/mm:	Anschlusswert:	Kapazität:	Artikel-Nr.:	Preis:
1169 x 650 x 1325	230 V / 2,20 kW	3 x GN 1/1	<b>651233</b>	<b>3.717,00 €</b>
1494 x 650 x 1325	230 V / 3,05 kW	4 x GN 1/1	<b>651234</b>	<b>4.046,00 €</b>



### Farbe: RAL / CNS Laminat

B x T x H/mm:	Anschlusswert:	Kapazität:	Artikel-Nr.:	Preis:
1169 x 650 x 1325	230 V / 2,20 kW	3 x GN 1/1	<b>651235</b>	<b>3.933,00 €</b>
1494 x 650 x 1325	230 V / 3,05 kW	4 x GN 1/1	<b>651236</b>	<b>4.281,00 €</b>

Alle Geräte dieser Serie werden ohne vormontierte Aufbauten und Tabletrutschen geliefert. Montageaufwand ist zusätzlich zu berücksichtigen. Zubehör zu den Büfettinseln finden Sie auf den Seiten 46-48.

## Büfett-Element, gekühlte Platte

- › statische Kühlung
- › Temperaturbereich: 4°C bis 8°C
- › elektronische Steuerung
- › mit automatischer Abtauung
- › verchromtes Stahlgestell auf Rädern
- › mit unterem Ablageboden
- › gebogene obere Glasabdeckung
- › mit LED-Beleuchtung
- › Kühlplatte Tiefe: max. 30 mm



### Farbe: Wenge

B x T x H/mm:	Anschlusswert:	Kapazität:	Artikel-Nr.:	Preis:
1169 x 650 x 1325	230 V / 0,24 kW	3 x GN 1/1	<b>651025</b>	<b>2.946,00 €</b>
1494 x 650 x 1325	230 V / 0,24 kW	4 x GN 1/1	<b>651018</b>	<b>3.147,00 €</b>



### Farbe: Hemlock

B x T x H/mm:	Anschlusswert:	Kapazität:	Artikel-Nr.:	Preis:
1169 x 650 x 1325	230 V / 0,24 kW	3 x GN 1/1	<b>651237</b>	<b>2.946,00 €</b>
1494 x 650 x 1325	230 V / 0,24 kW	4 x GN 1/1	<b>651238</b>	<b>3.147,00 €</b>



### Farbe: RAL / CNS Laminat

B x T x H/mm:	Anschlusswert:	Kapazität:	Artikel-Nr.:	Preis:
1169 x 650 x 1325	230 V / 0,24 kW	3 x GN 1/1	<b>651239</b>	<b>3.163,00 €</b>
1494 x 650 x 1325	230 V / 0,24 kW	4 x GN 1/1	<b>651240</b>	<b>3.383,00 €</b>





## Büfett-Elemente, Ceran-Platte, beheizt

- › Temperaturbereich: 60°C bis 100°C
- › elektronische Steuerung
- › verchromtes Stahlgestell auf Rädern
- › mit unterem Ablageboden
- › gebogene obere Glasabdeckung
- › mit Halogen-Wärmelampen: je 400 W



### Farbe: Wenge

B x T x H/mm:	Anschlusswert:	Kapazität:	Artikel-Nr.:	Preis:
1169 x 650 x 1325	230 V / 1,56 kW	3 x GN 1/1	<b>651028</b>	<b>3.717,00 €</b>
1494 x 650 x 1325	230 V / 2,19 kW	4 x GN 1/1	<b>651024</b>	<b>4.081,00 €</b>



### Farbe: Hemlock

B x T x H/mm:	Anschlusswert:	Kapazität:	Artikel-Nr.:	Preis:
1169 x 650 x 1325	230 V / 1,56 kW	3 x GN 1/1	<b>651241</b>	<b>3.717,00 €</b>
1494 x 650 x 1325	230 V / 2,19 kW	4 x GN 1/1	<b>651242</b>	<b>4.081,00 €</b>



### Farbe: RAL / CNS Laminat

B x T x H/mm:	Anschlusswert:	Kapazität:	Artikel-Nr.:	Preis:
1169 x 650 x 1325	230 V / 1,56 kW	3 x GN 1/1	<b>651243</b>	<b>3.933,00 €</b>
1494 x 650 x 1325	230 V / 2,19 kW	4 x GN 1/1	<b>651244</b>	<b>4.316,00 €</b>

Alle Geräte dieser Serie werden ohne vormontierte Aufbauten und Tabletrutschen geliefert. Montageaufwand ist zusätzlich zu berücksichtigen. Zubehör zu den Büfettinseln finden Sie auf den Seiten 46-48.



## Einbau-Weinkühlschrank für 18 Flaschen

- › Flaschengröße: ø 75 x 310 mm, Standard Bordeaux
- › 1 Zone, Temperatur regelbar, 5°C bis 22°C
- › Aktivlüfter für gleichmäßige Temperatur
- › Isoliersicherheitsglas mit UV-Filter
- › blaue LED-Beleuchtung, zuschaltbar
- › kugelgelagerte Auszüge mit Holzlagerböden
- › Edelstahltür mit Glaseinsatz, ohne Schloss
- › Türanschlag rechts, nicht wechselbar
- › Weinlagerschrank mit Kompressortechnik
- › Kühlsystem leise und vibrationsarm
- › Jahresverbrauch: 127 kWh

B x T x H/mm:	Anschlusswert:	Artikel-Nr.:	Preis:
557 x 522 x 441	230 V / 0,14 kW	<b>627015</b>	<b>799,00 €</b>



## Weinkühlschrank 2 Zonen, für 40 Flaschen, einbaufähig

- › Flaschengröße: bis zu 310 mm Höhe
- › 1 Zone für Weißwein, 1 Zone für Rotwein
- › Temperatur je Zone regelbar, 5°C bis 20°C
- › elegante Sensor-Touch Bedienung
- › 2-fach Isoliersicherheitsglas
- › weiße LED Temperaturanzeige der Kühlzonen
- › weiße LED-Beleuchtung, zuschaltbar
- › kugelgelagerte Auszüge mit Holzlagerböden
- › Edelstahltür mit Glaseinsatz, mit Schloss
- › Türanschlag rechts, nicht wechselbar
- › Weinlagerschrank mit Kompressortechnik
- › Kühlsystem leise und vibrationsarm
- › Energieeffizienzklasse: A
- › Jahresverbrauch: 142 kWh
- › freistehend oder als Ein- und Unterbaugerät nutzbar

B x T x H/mm:	Anschlusswert:	Artikel-Nr.:	Preis:
595 x 575 x 825	230 V / 0,06 kW	<b>627023</b>	<b>1.399,00 €</b>



## Weinkühlschrank 2 Türen, für 126 Flaschen, einbaufähig

- › Flaschengröße: bis zu 310 mm Höhe
- › 1 Zone für Weißwein, 1 Zone für Rotwein
- › Temperatur je Zone regelbar, 5°C bis 20°C
- › elegante Sensor-Touch Bedienung
- › 2-fach Isoliersicherheitsglas
- › weiße LED Temperaturanzeige der Kühlzonen
- › weiße LED-Beleuchtung, zuschaltbar
- › 6 kugelgelagerte Auszüge mit Holzlagerböden, +1 Holzlagerboden mit Kippvorrichtung zur Präsentation
- › Edelstahltür mit Glaseinsatz, mit Schloss
- › Türanschlag rechts, nicht wechselbar
- › Weinlagerschrank mit Kompressortechnik
- › Kühlsystem leise und vibrationsarm
- › Energieeffizienzklasse: A
- › Jahresverbrauch: 161 kWh
- › freistehend oder als Ein- und Unterbaugerät nutzbar

B x T x H/mm:	Anschlusswert:	Artikel-Nr.:	Preis:
598 x 688 x 1630	230 V / 0,06 kW	<b>627024</b>	<b>2.170,00 €</b>



# Weinkühlschränke

black



## Weinkühlschrank für 12 Flaschen

- › Flaschengröße: ø 75 x 310 mm, Standard Bordeaux
- › 1 Zone, Temperatur regelbar, 5°C bis 22°C
- › Aktivlüfter für gleichmäßige Temperatur
- › 3-fach Isoliersicherheitsglas mit UV-Filter
- › blaue LED-Beleuchtung, zuschaltbar
- › kugelgelagerte Auszüge mit Holzlagerböden
- › Edelstahltür mit Glaseinsatz, mit Schloss
- › Türanschlag rechts, nicht wechselbar
- › Weinlagerschrank mit Kompressortechnik
- › Kühlsystem leise und vibrationsarm
- › Jahresverbrauch: 127 kWh

B x T x H/mm:	Anschlusswert:	Artikel-Nr.:	Preis:
395 x 510 x 515	230 V / 0,14 kW	<b>627012</b>	<b>497,00 €</b>



## Weinkühlschrank für 38 Flaschen

- › Flaschengröße: bis zu 310 mm Höhe
- › 1 Zone für Weißwein, 1 Zone für Rotwein
- › Temperatur je Zone regelbar, 5°C bis 20°C
- › elegante Sensor-Touch Bedienung
- › 3-fach Isoliersicherheitsglas mit UV-Filter
- › LED Temperaturanzeige der Kühlzonen
- › LED-Beleuchtung, zuschaltbar
- › kugelgelagerte Auszüge mit Holzlagerböden
- › Edelstahltür mit Glaseinsatz, mit Schloss
- › Türanschlag rechts, nicht wechselbar
- › Weinlagerschrank mit Kompressortechnik
- › Kühlsystem leise und vibrationsarm
- › Energieeffizienzklasse: A
- › Jahresverbrauch: 139 kWh

B x T x H/mm:	Anschlusswert:	Artikel-Nr.:	Preis:
400 x 630 x 1035	230 V / 0,06 kW	<b>627021</b>	<b>953,00 €</b>



## Weinkühlschrank für 66 Flaschen

- › Flaschengröße: bis zu 310 mm Höhe
- › 1 Zone für Weißwein, 1 Zone für Rotwein
- › Temperatur je Zone regelbar, 5°C bis 20°C
- › elegante Sensor-Touch Bedienung
- › 3-fach Isoliersicherheitsglas mit UV-Filter
- › LED Temperaturanzeige der Kühlzonen
- › LED-Beleuchtung, zuschaltbar
- › kugelgelagerte Auszüge mit Holzlagerböden
- › Edelstahltür mit Glaseinsatz, mit Schloss
- › Türanschlag rechts, nicht wechselbar
- › Weinlagerschrank mit Kompressortechnik
- › Kühlsystem leise und vibrationsarm
- › Energieeffizienzklasse: A
- › Jahresverbrauch: 149 kWh

B x T x H/mm:	Anschlusswert:	Artikel-Nr.:	Preis:
595 x 630 x 1035	230 V / 0,06 kW	<b>627022</b>	<b>1.142,00 €</b>

## Weinkühlschrank für 43 Flaschen\*

- › Flaschengröße: ø 75 x 310 mm, Standard Bordeaux
- › 1 Zone, Temperatur regelbar, 5°C bis 22°C
- › Aktivlüfter für gleichmäßige Temperatur
- › 3-fach Isoliersicherheitsglas mit UV-Filter
- › blaue LED-Beleuchtung, zuschaltbar
- › kugelgelagerte Auszüge mit Holzlagerböden
- › Edelstahltür mit Glaseinsatz, mit Schloss
- › Türanschlag rechts, nicht wechselbar
- › Weinlagerschrank mit Kompressortechnik
- › Kühlsystem leise und vibrationsarm
- › Jahresverbrauch: 120 kWh

B x T x H/mm:	Anschlusswert:	Artikel-Nr.:	Preis:
395 x 580 x 1020	230 V / 0,23 kW	<b>627007</b>	<b>753,00 €</b>



## Weinkühlschrank für 81 Flaschen

- › gebogene Fronttür mit Aluminiumgriff
- › Umluftkühlung
- › Kühlmittel: R290
- › Kühleinheit oben
- › Temperaturbereich: 5°C bis 18°C
- › digitaler Temperaturregler
- › seitliche LED-Beleuchtung
- › Einfachverglasung auf 4 Seiten
- › höhenverstellbare Weinregale
- › 4 Rollen, davon 2 mit Bremse

B x T x H/mm:	Anschlusswert:	Artikel-Nr.:	Preis:
656 x 656 x 1892	230 V / 0,50 kW	<b>627020</b>	<b>2.750,00 €</b>



## Weinkühlschrank für 180 Flaschen

- › Flaschengröße: ø 75 x 310 mm, Standard Bordeaux
- › 1 Zone für Weißwein, 1 Zone für Rotwein
- › Temperatur je Zone regelbar, 5°C bis 22°C
- › Aktivlüfter für gleichmäßige Temperatur
- › 3-fach Isoliersicherheitsglas mit UV-Filter
- › blaue LED-Beleuchtung, zuschaltbar
- › kugelgelagerte Auszüge mit Holzlagerböden
- › Edelstahltür mit Glaseinsatz, mit Schloss
- › Türanschlag rechts, nicht wechselbar
- › Weinlagerschrank mit Kompressortechnik
- › Kühlsystem leise und vibrationsarm

B x T x H/mm:	Anschlusswert:	Artikel-Nr.:	Preis:
595 x 680 x 1840	230 V / 0,12 kW	<b>627011</b>	<b>1.949,00 €</b>



\*Solange Vorrat reicht.

# Weinkühlschränke

black



## Weinkühlschrank für 24 Flaschen

- › Flaschengröße: ø 75 x 310 mm, Standard Bordeaux
- › 1 Zone für Weißwein, 1 Zone für Rotwein
- › Temperatur je Zone regelbar, 5°C bis 22°C
- › Aktivlüfter für gleichmäßige Temperatur
- › 3-fach Isoliersicherheitsglas mit UV-Filter
- › blaue LED-Beleuchtung, zuschaltbar
- › kugelgelagerte Auszüge mit Holzlagerböden
- › Edelstahltür mit Glaseinsatz, mit Schloss
- › Türanschlag rechts, nicht wechselbar
- › Weinlagerschrank mit Kompressortechnik
- › Kühlsystem leise und vibrationsarm

B x T x H/mm:	Anschlusswert:	Artikel-Nr.:	Preis:
395 x 495 x 875	230 V / 0,80 kW	<b>627008</b>	<b>899,00 €</b>



## Weinkühlschrank für 38 Flaschen

- › Flaschengröße: ø 75 x 310 mm, Standard Bordeaux
- › 1 Zone für Weißwein, 1 Zone für Rotwein
- › Temperatur je Zone regelbar, 5°C bis 22°C
- › Aktivlüfter für gleichmäßige Temperatur
- › 3-fach Isoliersicherheitsglas mit UV-Filter
- › blaue LED-Beleuchtung, zuschaltbar
- › kugelgelagerte Auszüge mit Holzlagerböden
- › Edelstahltür mit Glaseinsatz, mit Schloss
- › Türanschlag rechts, nicht wechselbar
- › Weinlagerschrank mit Kompressortechnik
- › Kühlsystem leise und vibrationsarm

B x T x H/mm:	Anschlusswert:	Artikel-Nr.:	Preis:
395 x 580 x 1020	230 V / 0,12 kW	<b>627009</b>	<b>873,00 €</b>



## Weinkühlschrank für 66 Flaschen

- › Flaschengröße: ø 75 x 310 mm, Standard Bordeaux
- › 1 Zone für Weißwein, 1 Zone für Rotwein
- › Temperatur je Zone regelbar, 5°C bis 22°C
- › Aktivlüfter für gleichmäßige Temperatur
- › 3-fach Isoliersicherheitsglas mit UV-Filter
- › blaue LED-Beleuchtung, zuschaltbar
- › kugelgelagerte Auszüge mit Holzlagerböden
- › Edelstahltür mit Glaseinsatz, mit Schloss
- › Türanschlag rechts, nicht wechselbar
- › Weinlagerschrank mit Kompressortechnik
- › Kühlsystem leise und vibrationsarm

B x T x H/mm:	Anschlusswert:	Artikel-Nr.:	Preis:
595 x 580 x 1020	230 V / 0,12 kW	<b>627010</b>	<b>1.142,00 €</b>



## Weinkühlschrank für 45 Flaschen

› Innenabmessung: 520 x 430 x 695 mm  
› inkl. 1 Edelstahl-Flaschenboden

B x T x H/mm: 600 x 602 x 860  
Anschlusswert: 230 V / 0,15 kW  
Artikel-Nr.: **627016**

Preis: **671,00 €**



## Weinkühlschrank für 72 Flaschen

› Innenabmessung: 520 x 430 x 1095 mm  
› inkl. 3 Edelstahl-Flaschenböden

B x T x H/mm: 600 x 602 x 1260  
Anschlusswert: 230 V / 0,15 kW  
Artikel-Nr.: **627017**

Preis: **799,00 €**



## Weinkühlschrank für 94 Flaschen

› Innenabmessung: 520 x 430 x 1395 mm  
› inkl. 4 Edelstahl-Flaschenböden

B x T x H/mm: 600 x 602 x 1560  
Anschlusswert: 230 V / 0,15 kW  
Artikel-Nr.: **627018**

Preis: **957,00 €**



## Weinkühlschrank für 116 Flaschen

› Innenabmessung: 520 x 430 x 1695 mm  
› inkl. 5 Edelstahl-Flaschenböden

B x T x H/mm: 600 x 602 x 1860  
Anschlusswert: 230 V / 0,15 kW  
Artikel-Nr.: **627019**

Preis: **1.071,00 €**

### Weinkühlschränke

- › Temperaturbereich: 5°C bis 18°C
- › statische Kühlung
- › 40 mm Isolierung
- › Kühlmittel: R600a
- › oberer Bereich wärmer für Rotwein
- › unterer Bereich kälter für Weißwein
- › digitale Steuerung
- › automatische Tauwasserverdunstung
- › BLUE-LED Innenbeleuchtung
- › max. Außentemperatur: +33°C / 60% U
- › Tür nicht reversibel
- › Korpus: Edelstahl (schwarz)
- › Tür: Kunststoff (schwarz)
- › Innenraum: Aluminium (schwarz)

## Edelstahl-Flaschenboden für Weinkühlschränke 627016 - 627019

Artikel-Nr.: **620080**

Preis: **40,60 €**

## Auflageschienen für Edelstahl-Flaschenboden 620080 für Weinkühlschränke 627016 - 627019

Artikel-Nr.: **620081**

Preis: **34,70 €**

## Holz-Flaschenboden inkl. Auflageschienen für 627016 - 627019

Artikel-Nr.: **620082**

Preis: **67,00 €**



## Filterpapier

- › Inhalt je Packung: 100 Filtertüten
- › passend für Filterkaffeemaschine 741001, 741002

Artikel-Nr.: **740004**

Preis: **9,00 €**



## Filterkaffeemaschine Edelstahlgehäuse

- › kompaktes Edelstahlgehäuse mit 1,8 l Glaskanne
- › Warmhaltekapazität: 2 x 1,8 l
- › kein Wasseranschluss erforderlich
- › Sofortleistung Kaffee: ca. 14 Tassen in 6,5 Minuten
- › Stundenleistung: 125 Tassen Kaffee

B x T x H/mm: 210 x 420 x 463  
Anschlusswert: 230 V / 2,03 kW  
Artikel-Nr.: **741001**

Preis: **245,00 €**



## Filterkaffeemaschine Edelstahlgehäuse

- › kompaktes Edelstahlgehäuse
- › für 1,9 oder 2,2 l Isolierkanne
- › inkl. Entkalkungsanzeige
- › kein Wasseranschluss erforderlich
- › Sofortleistung Kaffee: ca. 14 Tassen in 6,5 Minuten
- › Lieferung erfolgt ohne Kanne
- › Stundenleistung: 125 Tassen Kaffee

B x T x H/mm: 210 x 420 x 601  
Anschlusswert: 230 V / 1,88 kW  
Artikel-Nr.: **741002**

Preis: **245,00 €**



## Isolierkanne, 1,9 l

- › mit Schraubverschluss

Artikel-Nr.: **740002**

Preis: **90,00 €**



## Isolierkanne, 2,2 l

- › mit Pumpmechanik

Artikel-Nr.: **740003**

Preis: **119,00 €**



## Eis-Crusher für max. 120 kg/h

- › Geschwindigkeit: 900 U/min.
- › Gehäuse aus lackierter Alulegierung
- › Mikroschalter am Deckel
- › Becher und Messergruppe aus Edelstahl

B x T x H/mm: 210 x 230 x 460  
Anschlusswert: 230 V / 0,15 kW  
Artikel-Nr.: **715004**

Preis: **529,00 €**

# Eisbereiter

## black



### Würfeleisbereiter, Vollkegel

- › klarer, fester Vollkegel einzeln geformt, 18 g, 35 x 31 mm
- › Eisproduktion durch Sprühen von Wasser in eine Verdampferplatte
- › Kegel kühlt schnell, verwässert den Drink nur langsam und hält lange
- › Thermostat- und Timersteuerung
- › System für optimale Hygiene, HACCP konform
- › Horizontalverdampfer mit Sprühsystem
- › energiesparende Produktion
- › Frontklappe für einfache Entnahme
- › separater Ein- / Ausschalter
- › Edelstahlausführung in AISI 304, Scotch Brite
- › Maßangaben ohne FüÙe

#### luftgekühlt, Fußhöhe = 5 mm

Verfügbarkeit: ab Lager

B x T x H/mm:	Anschlusswert:	Vorrat:	Artikel-Nr.:	Preis:
355 x 404 x 590	230 V / 0,32 kW	21,00 kg / 4,00 kg	<b>711002</b>	<b>1.056,00 €</b>
390 x 460 x 610	230 V / 0,35 kW	24,00 kg / 6,00 kg	<b>711004</b>	<b>1.186,00 €</b>
390 x 460 x 690	230 V / 0,37 kW	28,00 kg / 9,00 kg	<b>711006</b>	<b>1.245,00 €</b>

#### wassergekühlt, Fußhöhe = 5 mm

Lieferzeit: 3 Wochen

B x T x H/mm:	Anschlusswert:	Vorrat:	Artikel-Nr.:	Preis:
355 x 404 x 590	230 V / 0,32 kW	21,00 kg / 4,00 kg	<b>711003</b>	<b>1.096,00 €</b>
390 x 460 x 610	230 V / 0,35 kW	24,00 kg / 6,00 kg	<b>711005</b>	<b>1.254,00 €</b>
390 x 460 x 690	230 V / 0,37 kW	28,00 kg / 9,00 kg	<b>711007</b>	<b>1.280,00 €</b>



#### luftgekühlt, Fußhöhe = 110-150 mm

Verfügbarkeit: ab Lager

B x T x H/mm:	Anschlusswert:	Vorrat:	Artikel-Nr.:	Preis:
500 x 580 x 690	230 V / 0,37 kW	33,00 kg / 16,00 kg	<b>711008</b>	<b>1.456,00 €</b>
500 x 580 x 690	230 V / 0,45 kW	42,00 kg / 16,00 kg	<b>711010</b>	<b>1.499,00 €</b>
500 x 580 x 800	230 V / 0,50 kW	46,00 kg / 25,00 kg	<b>711012</b>	<b>1.599,00 €</b>
738 x 600 x 920	230 V / 0,65 kW	65,00 kg / 40,00 kg	<b>711014</b>	<b>2.232,00 €</b>
738 x 600 x 920	230 V / 0,80 kW	80,00 kg / 40,00 kg	<b>711016</b>	<b>2.348,00 €</b>
738 x 600 x 1020	230 V / 0,85 kW	90,00 kg / 55,00 kg	<b>711018</b>	<b>2.499,00 €</b>
840 x 740 x 1075	230 V / 1,05 kW	130,00 kg / 65,00 kg	<b>711049</b>	<b>3.224,00 €</b>

#### wassergekühlt, Fußhöhe = 110-150 mm

Lieferzeit: 3 Wochen

B x T x H/mm:	Anschlusswert:	Vorrat:	Artikel-Nr.:	Preis:
500 x 580 x 690	230 V / 0,37 kW	33,00 kg / 16,00 kg	<b>711009</b>	<b>1.484,00 €</b>
500 x 580 x 690	230 V / 0,45 kW	42,00 kg / 16,00 kg	<b>711011</b>	<b>1.574,00 €</b>
500 x 580 x 800	230 V / 0,50 kW	46,00 kg / 25,00 kg	<b>711013</b>	<b>1.697,00 €</b>
738 x 600 x 920	230 V / 0,65 kW	65,00 kg / 40,00 kg	<b>711015</b>	<b>2.274,00 €</b>
738 x 600 x 920	230 V / 0,80 kW	80,00 kg / 40,00 kg	<b>711017</b>	<b>2.377,00 €</b>
738 x 600 x 1020	230 V / 0,85 kW	90,00 kg / 55,00 kg	<b>711019</b>	<b>2.562,00 €</b>
840 x 740 x 1075	230 V / 1,05 kW	130,00 kg / 65,00 kg	<b>711050</b>	<b>3.261,00 €</b>



## Würfeisbereiter, Hohlkegel

- › klarer, fester Hohlkegel, einzeln geformt, 20 g, 35 x 31 mm
- › Eisproduktion mit Paddelsystem, Verdampferfinger mit Paddelsystem
- › Betrieb auch bei besonders hartem, kalkhaltigem oder unreinem Wasser
- › keine Pumpen und Spritzdüsen und damit wartungsarm, weniger Entkalkungsaufwand
- › Kegel kühlt schnell, verwässert den Drink nur langsam und hält lange
- › Thermostat- und Timersteuerung
- › HACCP konform, energiesparende Produktion
- › Frontklappe für einfache Entnahme
- › separater Ein- / Ausschalter
- › Edelstahlausführung in AISI 304, Scotch Brite
- › Maßangaben ohne FüÙe

### luftgekühlt, Fußhöhe = 5 mm

Verfügbarkeit: ab Lager

B x T x H/mm:	Anschlusswert:	Vorrat:	Artikel-Nr.:	Preis:
385 x 468 x 607	230 V / 0,31 kW	25,00 kg / 4,00 kg	<b>711021</b>	<b>1.399,00 €</b>
385 x 468 x 687	230 V / 0,31 kW	25,00 kg / 8,00 kg	<b>711023</b>	<b>1.488,00 €</b>



### wassergekühlt, Fußhöhe = 5 mm

Lieferzeit: 3 Wochen

B x T x H/mm:	Anschlusswert:	Vorrat:	Artikel-Nr.:	Preis:
385 x 468 x 607	230 V / 0,31 kW	25,00 kg / 4,00 kg	<b>711022</b>	<b>1.441,00 €</b>
385 x 468 x 687	230 V / 0,31 kW	25,00 kg / 8,00 kg	<b>711024</b>	<b>1.499,00 €</b>

### luftgekühlt, Fußhöhe = 110-150 mm

Verfügbarkeit: ab Lager

B x T x H/mm:	Anschlusswert:	Vorrat:	Artikel-Nr.:	Preis:
495 x 580 x 687	230 V / 0,31 kW	35,00 kg / 15,00 kg	<b>711025</b>	<b>1.599,00 €</b>
495 x 580 x 797	230 V / 0,42 kW	50,00 kg / 20,00 kg	<b>711027</b>	<b>1.699,00 €</b>
735 x 596 x 907	230 V / 0,48 kW	75,00 kg / 30,00 kg	<b>711029</b>	<b>2.129,00 €</b>

### wassergekühlt, Fußhöhe = 110-150 mm

Lieferzeit: 3 Wochen

B x T x H/mm:	Anschlusswert:	Vorrat:	Artikel-Nr.:	Preis:
495 x 580 x 687	230 V / 0,31 kW	35,00 kg / 15,00 kg	<b>711026</b>	<b>1.629,00 €</b>
495 x 580 x 797	230 V / 0,42 kW	50,00 kg / 20,00 kg	<b>711028</b>	<b>1.750,00 €</b>
735 x 596 x 907	230 V / 0,48 kW	75,00 kg / 30,00 kg	<b>711030</b>	<b>2.238,00 €</b>





## Flockeneisbereiter

- › Eisproduktion in stehendem, doppelwandigem, wartungsfreiem Edelstahlverdampfer mit rotierender Schnecke
- › Eis in seiner natürlichsten Form, ca. -0,5°C kalt
- › für Hotel, Restaurant, Sauna, Medizin, Fischlagerung, Supermarkt und Industrie
- › Flockeneis: spezifisches Volumen 1 m<sup>3</sup> / 550 kg
- › VE-Wasser geeignet
- › Thermostat- und Timersteuerung
- › optimale Hygiene, HACCP konform, energiesparende Produktion
- › Frontklappe für einfache Entnahme
- › separater Ein- / Ausschalter
- › Edelstahlausführung in AISI 304, Scotch Brite
- › Maßangaben ohne FüÙe

### luftgekühlt, Fußhöhe = 5 mm

Verfügbarkeit: ab Lager

B x T x H/mm:	Anschlusswert:	Vorrat:	Artikel-Nr.:	Preis:
450 x 620 x 680	230 V / 0,42 kW	60,00 kg / 9,00 kg	<b>711031</b>	<b>2.734,00 €</b>

### wassergekühlt, Fußhöhe = 5 mm

Lieferzeit: 3 Wochen

B x T x H/mm:	Anschlusswert:	Vorrat:	Artikel-Nr.:	Preis:
450 x 620 x 680	230 V / 0,42 kW	60,00 kg / 9,00 kg	<b>711032</b>	<b>2.762,00 €</b>



### luftgekühlt, Fußhöhe = 110-150 mm

Verfügbarkeit: ab Lager

B x T x H/mm:	Anschlusswert:	Vorrat:	Artikel-Nr.:	Preis:
500 x 660 x 690	230 V / 0,55 kW	95,00 kg / 20,00 kg	<b>711033</b>	<b>2.799,00 €</b>
500 x 660 x 800	230 V / 0,55 kW	95,00 kg / 30,00 kg	<b>711035</b>	<b>2.990,00 €</b>
738 x 690 x 920	230 V / 0,65 kW	155,00 kg / 40,00 kg	<b>711037</b>	<b>3.399,00 €</b>
738 x 690 x 1020	230 V / 0,65 kW	155,00 kg / 55,00 kg	<b>711039</b>	<b>3.481,00 €</b>

### wassergekühlt, Fußhöhe = 110-150 mm

Lieferzeit: 3 Wochen

B x T x H/mm:	Anschlusswert:	Vorrat:	Artikel-Nr.:	Preis:
500 x 660 x 690	230 V / 0,55 kW	95,00 kg / 20,00 kg	<b>711034</b>	<b>2.838,00 €</b>
500 x 660 x 800	230 V / 0,55 kW	95,00 kg / 30,00 kg	<b>711036</b>	<b>3.130,00 €</b>
738 x 690 x 920	230 V / 0,65 kW	155,00 kg / 40,00 kg	<b>711038</b>	<b>3.426,00 €</b>
738 x 690 x 1020	230 V / 0,65 kW	155,00 kg / 55,00 kg	<b>711040</b>	<b>3.538,00 €</b>

## Nuggeteisbereiter

- › Eisproduktion in stehendem, doppelwandigem, wartungsfreiem Edelstahlverdampfer mit rotierender Schnecke und Presskopf
- › für Hotel, Restaurant, Bar, Sauna, Medizin, Fischlagerung, Supermarkt und Industrie
- › Nuggets: 8 x 16 x 7 mm, spezifisches Volumen: 1 m<sup>3</sup> / 550 kg
- › VE-Wasser geeignet
- › Thermostat- und Timersteuerung
- › System für optimale Hygiene, HACCP konform
- › energiesparende Produktion
- › Frontklappe für einfache Entnahme
- › separater Ein- / Ausschalter
- › Edelstahlausführung in AISI 304, Scotch Brite
- › Maßangaben ohne FüÙe

### luftgekühlt, Fußhöhe = 5 mm

Verfügbarkeit: ab Lager

B x T x H/mm:	Anschlusswert:	Vorrat:	Artikel-Nr.:	Preis:
450 x 620 x 680	230 V / 0,42 kW	55,00 kg / 10,00 kg	<b>711041</b>	<b>2.756,00 €</b>

### wassergekühlt, Fußhöhe = 5 mm

Lieferzeit: 3 Wochen

B x T x H/mm:	Anschlusswert:	Vorrat:	Artikel-Nr.:	Preis:
450 x 620 x 680	230 V / 0,42 kW	55,00 kg / 10,00 kg	<b>711042</b>	<b>2.769,00 €</b>



### luftgekühlt, Fußhöhe = 110-150 mm

Verfügbarkeit: ab Lager

B x T x H/mm:	Anschlusswert:	Vorrat:	Artikel-Nr.:	Preis:
500 x 660 x 690	230 V / 0,55 kW	85,00 kg / 20,00 kg	<b>711043</b>	<b>2.771,00 €</b>
738 x 690 x 852	230 V / 0,65 kW	140,00 kg / 40,00 kg	<b>711045</b>	<b>3.199,00 €</b>
738 x 690 x 1020	230 V / 0,65 kW	140,00 kg / 50,00 kg	<b>711047</b>	<b>3.299,00 €</b>

### wassergekühlt, Fußhöhe = 110-150 mm

Lieferzeit: 3 Wochen

B x T x H/mm:	Anschlusswert:	Vorrat:	Artikel-Nr.:	Preis:
500 x 660 x 690	230 V / 0,55 kW	85,00 kg / 20,00 kg	<b>711044</b>	<b>2.799,00 €</b>
738 x 690 x 852	230 V / 0,65 kW	140,00 kg / 40,00 kg	<b>711046</b>	<b>3.250,00 €</b>
738 x 690 x 1020	230 V / 0,65 kW	140,00 kg / 50,00 kg	<b>711048</b>	<b>3.342,00 €</b>



# Spülmaschinen

black

## **i** Gläserpüler

- › Einschubhöhe max. 301 mm
- › Spannung wechselbar (400 V / 230 V)
- › Hygienesicherheit durch Thermostopp-Funktion
- › Korbgröße: 385 x 385 mm bis 390 x 390 mm
- › Ausführung in Edelstahl
- › inkl. 1 Drahtkorb mit 4 Stellreihen, max. Glasdurchmesser 85 mm
- › inkl. 2 Besteckköcher
- › 2,5 l Wasserverbrauch / Zyklus bei 3 bar
- › isolierte doppelwandige Tür
- › elektronische Steuerung
- › Spülzyklen: 90 / 120 Sekunden
- › Tankinhalt: 11 l
- › mit Kunststoff-Schmutzfilter



### Gläserpüler

- › mit Ablaufpumpe
- › mit Spülmitteldosierer
- › mit Klarspülmitteldosierer

B x T x H/mm: 435 x 530 x 700  
 Anschlusswert (werks.): 230 V / 2,20 kW  
 Anschlusswert (konfig.): 400 V / 5,90 kW  
 Artikel-Nr.: **811013**

Preis: **2.350,00 €**



### Gläserpüler

- › mit Ablaufpumpe
- › mit Spülmitteldosierer
- › mit Klarspülmitteldosierer
- › mit Drucksteigerungspumpe
- › mit Enthärter

B x T x H/mm: 435 x 530 x 700  
 Anschlusswert (werks.): 230 V / 2,20 kW  
 Anschlusswert (konfig.): 400 V / 5,90 kW  
 Artikel-Nr.: **811015**

Preis: **2.650,00 €**

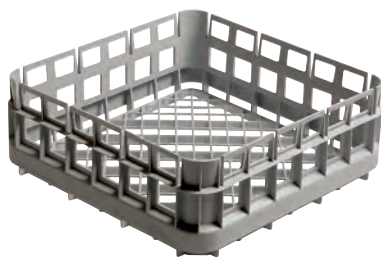

### Universalkorb für Gläserpülmaschinen

B x T x H/mm: 390 x 390 x 150  
 Artikel-Nr.: **816015**

Preis: **73,00 €**



### Gläserkorb, 3 Fächer für Gläser bis ø 115 mm

B x T x H/mm: 385 x 385 x 170  
 Artikel-Nr.: **816016**

Preis: **88,00 €**



### Gläserkorb, 4 Fächer für Gläser bis ø 85 mm

B x T x H/mm: 385 x 385 x 170  
 Artikel-Nr.: **816017**

Preis: **77,00 €**



## Geschirrspüler

- › mit Ablaufpumpe
- › mit Spülmitteldosierer
- › mit Klarspülmitteldosierer
- › mit Drucksteigerungspumpe
- › mit Enthärter

B x T x H/mm: 575 x 600 x 835  
 Anschlusswert (werks.): 400 V / 5,90 kW  
 Anschlusswert (konfig.): 230 V / 2,30 kW  
 Artikel-Nr.: **812015**

Preis: **3.260,00 €**



## Geschirrspüler

- › mit Ablaufpumpe
- › mit Spülmitteldosierer
- › mit Klarspülmitteldosierer

B x T x H/mm: 575 x 600 x 835  
 Anschlusswert (werks.): 400 V / 5,90 kW  
 Anschlusswert (konfig.): 230 V / 2,30 kW  
 Artikel-Nr.: **812013**

Preis: **2.990,00 €**

## Geschirrspüler i

- › Einschubhöhe max. 356 mm
- › Spannung wechselbar (400 V / 230 V)
- › Hygienesicherheit durch Thermostopp-Funktion
- › Korbgröße: 500 x 500 mm
- › inkl. 1 Tellerkorb, 1 Universalkorb 500 x 500 mm und 1 Besteckköcher
- › 2,9 l Wasserverbrauch / Zyklus bei 3 bar
- › isolierte doppelwandige Tür
- › elektronische Steuerung
- › Spülzyklen: 60 / 180 Sekunden
- › Tankinhalt: 25 l
- › höhenverstellbar von 830 auf 850 mm



## CNS-Unterbau für 812011 - 812015

B x T x H/mm: 575 x 600 x 380  
 Artikel-Nr.: **810013**

Preis: **240,00 €**



## Durchschub-Spülmaschine

- › Einschubhöhe max. 440 mm
- › eingebauter Glanztrockner-Dosierer
- › inkl. 1 Tellerkorb, 1 Besteckköcher
- › inkl. 1 Universalkorb 500 x 500 mm
- › inkl. 2 kg Regeneriersalz
- › 2,9 l Wasserverbrauch / Zyklus, Spülzyklus: 75 / 150 Sekunden
- › elektronische Steuerung, Hauben-Startautomatik
- › Selbstreinigungsassistent, tiefgezogener 21 l Hygienetank
- › herausnehmbare Filter, Spülarme in Edelstahl
- › Tische nicht im Lieferumfang enthalten
- › Wasch- / Klarspültemperatur: ca. 60°C / ca. 82°C
- › Höhe bei geöffneter Haube: 1995 mm

### mit Spülmitteldosierer, Laugenpumpe, Drucksteigerungspumpe und Enthärter

B x T x H/mm:	Anschlusswert:	Artikel-Nr.:	Preis:
635 x 635 x 1480	400 V / 6,60 kW	<b>813003</b>	<b>4.890,00 €</b>

### mit Spülmitteldosierer und Laugenpumpe

B x T x H/mm:	Anschlusswert:	Artikel-Nr.:	Preis:
635 x 635 x 1480	400 V / 6,60 kW	<b>813004</b>	<b>4.750,00 €</b>



## Montage-Pauschale für Untertischspülmaschinen

- › Inbetriebnahme und Einweisung, ohne Lieferung
- › inkl. Härtetest des Wassers und Montage Wasserfilter
- › Elektro- und Sanitäranschluss bauseitig durch DVGW zugelassenen Fachbetrieb
- › Gerätestandort innerhalb Liefergebiet (max. 50 km)

Artikel-Nr.:	Preis:
<b>819001</b>	<b>265,00 €</b>

## Montage-Pauschale für Durchschubspülmaschinen

- › Inbetriebnahme und Einweisung, ohne Lieferung
- › inkl. Montage der Zu- und Ablauftische
- › inkl. Härtetest des Wassers und Montage Wasserfilter
- › Elektro- und Sanitäranschluss bauseitig durch DVGW zugelassenen Fachbetrieb
- › Gerätestandort innerhalb Liefergebiet (max. 50 km)

Artikel-Nr.:	Preis:
<b>819002</b>	<b>485,00 €</b>

## Zulauftisch mit Becken und Ablagebord

- › Standard-Ausführung
- › zerlegt geliefert zur Selbstmontage
- › mit umsteckbarem Spritzschutz
- › Becken: 500 x 400 x 250 mm
- › Ablauf: 1 1/2"
- › höhenverstellbare Füße

B x T x H/mm:	Anbauposition:	Artikel-Nr.:	Preis:
700 x 695 x 850	links / rechts	<b>810019</b>	<b>899,00 €</b>
1100 x 695 x 850	links / rechts	<b>810020</b>	<b>1.055,00 €</b>



## Ablauftisch mit Ablagebord

- › Standard-Ausführung
- › zerlegt geliefert zur Selbstmontage
- › höhenverstellbare Füße

B x T x H/mm:	Anbauposition:	Artikel-Nr.:	Preis:
600 x 540 x 850	links / rechts	<b>810031</b>	<b>465,00 €</b>
700 x 540 x 850	links / rechts	<b>810040</b>	<b>521,00 €</b>
1100 x 540 x 850	links / rechts	<b>810032</b>	<b>611,00 €</b>



## Spritzschutz für Ablauftische

B x T x H/mm:	passend für:	Artikel-Nr.:	Preis:
600 x 160 x 360	600 mm Länge	<b>810069</b>	<b>137,00 €</b>
700 x 160 x 360	700 mm Länge	<b>810043</b>	<b>120,00 €</b>
1100 x 160 x 360	1100 mm Länge	<b>810046</b>	<b>164,00 €</b>



## Wandanschlussblech für Spülmaschine bei Eckaufstellung

- › für 813003, 813004

Anbauposition:	Artikel-Nr.:	Preis:
links	<b>810047</b>	<b>154,00 €</b>

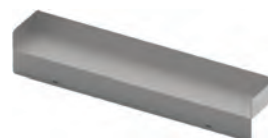

## Spülmaschinenhaube Kastenform, ohne Ventilator

- › inkl. 2 CNS-Filter: je 400 x 400 x 25 mm, Fördervolumen max. 1100 m³/h
- › inkl. Kit zur Deckenmontage, Ablasshahn 1/2"
- › komplett aus Edelstahl 1.4301, Auffangrinne hermetisch verschweißt

B x T x H/mm:	Artikel-Nr.:	Preis:
1000 x 1000 x 450	<b>815002</b>	<b>1.020,00 €</b>
1200 x 1200 x 450	<b>815003</b>	<b>1.138,00 €</b>



**i** Sondermaße auf Anfrage lieferbar

Bitte bei Bestellung beachten:

- › alle Zu- und Ablaufische sind in 1 cm-Schritten der Breite lieferbar
- › die letzten drei Stellen der Artikel-Nr. entsprechen der gewünschten Breite  
Beispiel: Ablaufisch Breite 710 mm = Artikel-Nr. 810076-071
- › für die Sondermaße berechnen wir immer das nächstgrößere Modell  
Beispiel: Artikel-Nr. 810076-071 bis 810076-079 wie 810076-080



## Zulaufisch mit Becken und Ablagebord

- › Premium-Ausführung, in Edelstahl AISI 304 Scotch-Brite
- › mit festverschweißtem Spritzblech, Becken und Abtropffläche tiefgezogen
- › Becken 400 x 400 x 250 mm, Ablauf 1 1/2"
- › höhenverstellbare Edelstahlfüße -10 / +50 mm

B x T x H/mm:	Anbauposition:	Artikel-Nr.:	Preis:
700 x 750 x 850	links	<b>810070-070</b>	<b>1.179,00 €</b>
800 x 750 x 850	links	<b>810070-080</b>	<b>1.213,00 €</b>
900 x 750 x 850	links	<b>810070-090</b>	<b>1.240,00 €</b>
1000 x 750 x 850	links	<b>810070-100</b>	<b>1.251,00 €</b>
1100 x 750 x 850	links	<b>810070-110</b>	<b>1.275,00 €</b>
1200 x 750 x 850	links	<b>810070-120</b>	<b>1.370,00 €</b>
1300 x 750 x 850	links	<b>810070-130</b>	<b>1.489,00 €</b>
1400 x 750 x 850	links	<b>810070-140</b>	<b>1.506,00 €</b>
1500 x 750 x 850	links	<b>810070-150</b>	<b>1.522,00 €</b>
1600 x 750 x 850	links	<b>810070-160</b>	<b>1.579,00 €</b>
700 x 750 x 850	rechts	<b>810071-070</b>	<b>1.179,00 €</b>
800 x 750 x 850	rechts	<b>810071-080</b>	<b>1.213,00 €</b>
900 x 750 x 850	rechts	<b>810071-090</b>	<b>1.240,00 €</b>
1000 x 750 x 850	rechts	<b>810071-100</b>	<b>1.251,00 €</b>
1100 x 750 x 850	rechts	<b>810071-110</b>	<b>1.275,00 €</b>
1200 x 750 x 850	rechts	<b>810071-120</b>	<b>1.370,00 €</b>
1300 x 750 x 850	rechts	<b>810071-130</b>	<b>1.489,00 €</b>
1400 x 750 x 850	rechts	<b>810071-140</b>	<b>1.506,00 €</b>
1500 x 750 x 850	rechts	<b>810071-150</b>	<b>1.522,00 €</b>
1600 x 750 x 850	rechts	<b>810071-160</b>	<b>1.579,00 €</b>

## Zulaufisch mit Becken, Ablagebord und Abwurfloch

- › Premium-Ausführung, in Edelstahl AISI 304 Scotch-Brite
- › mit festverschweißtem Spritzblech, Becken und Abtropffläche tiefgezogen
- › Becken 400 x 400 x 250 mm, Ablauf 1 1/2"
- › höhenverstellbare Edelstahlfüße -10 / +50 mm



B x T x H/mm:	Anbauposition:	Artikel-Nr.:	Preis:
1400 x 750 x 850	links	<b>810072-140</b>	<b>1.697,00 €</b>
1500 x 750 x 850	links	<b>810072-150</b>	<b>1.737,00 €</b>
1600 x 750 x 850	links	<b>810072-160</b>	<b>1.754,00 €</b>
1700 x 750 x 850	links	<b>810072-170</b>	<b>1.796,00 €</b>
1800 x 750 x 850	links	<b>810072-180</b>	<b>1.805,00 €</b>
1900 x 750 x 850	links	<b>810072-190</b>	<b>1.848,00 €</b>
2000 x 750 x 850	links	<b>810072-200</b>	<b>1.869,00 €</b>
1400 x 750 x 850	rechts	<b>810073-140</b>	<b>1.697,00 €</b>
1500 x 750 x 850	rechts	<b>810073-150</b>	<b>1.737,00 €</b>
1600 x 750 x 850	rechts	<b>810073-160</b>	<b>1.754,00 €</b>
1700 x 750 x 850	rechts	<b>810073-170</b>	<b>1.796,00 €</b>
1800 x 750 x 850	rechts	<b>810073-180</b>	<b>1.805,00 €</b>
1900 x 750 x 850	rechts	<b>810073-190</b>	<b>1.848,00 €</b>
2000 x 750 x 850	rechts	<b>810073-200</b>	<b>1.869,00 €</b>



## Ablauftisch mit Ablagebord und Spritzblech

- › Premium-Ausführung, in Edelstahl AISI 304 Scotch-Brite
- › mit fest verschweißtem Spritzblech, Abtropffläche tiefgezogen, mit Gefälle
- › höhenverstellbare Edelstahlfüße -10 / +50 mm

B x T x H/mm:	Anbauposition:	Artikel-Nr.:	Preis:
700 x 750 x 850	links	810074-070	824,00 €
800 x 750 x 850	links	810074-080	840,00 €
900 x 750 x 850	links	810074-090	848,00 €
1000 x 750 x 850	links	810074-100	870,00 €
1100 x 750 x 850	links	810074-110	886,00 €
1200 x 750 x 850	links	810074-120	903,00 €
1300 x 750 x 850	links	810074-130	952,00 €
1400 x 750 x 850	links	810074-140	1.031,00 €
1500 x 750 x 850	links	810074-150	1.049,00 €
1600 x 750 x 850	links	810074-160	1.067,00 €
700 x 750 x 850	rechts	810075-070	824,00 €
800 x 750 x 850	rechts	810075-080	840,00 €
900 x 750 x 850	rechts	810075-090	848,00 €
1000 x 750 x 850	rechts	810075-100	870,00 €
1100 x 750 x 850	rechts	810075-110	886,00 €
1200 x 750 x 850	rechts	810075-120	903,00 €
1300 x 750 x 850	rechts	810075-130	952,00 €
1400 x 750 x 850	rechts	810075-140	1.031,00 €
1500 x 750 x 850	rechts	810075-150	1.049,00 €
1600 x 750 x 850	rechts	810075-160	1.067,00 €

### Sondermaße auf Anfrage lieferbar

Bitte bei Bestellung beachten:

› alle Zu- und Ablauftische sind in 1 cm-Schritten der Breite lieferbar

› die letzten drei Stellen der Artikel-Nr. entsprechen der gewünschten Breite  
Beispiel: Ablauftisch Breite 710 mm = Artikel-Nr. 810076-071

› für die Sondermaße berechnen wir immer das nächstgrößere Modell  
Beispiel: Artikel-Nr. 810076-071 bis 810076-079 wie 810076-080



## Ablauftisch mit Ablagebord, ohne Spritzblech

- › Premium-Ausführung, in Edelstahl AISI 304 Scotch-Brite
- › Abtropffläche tiefgezogen, mit Gefälle
- › höhenverstellbare Edelstahlfüße -10 / +50 mm

B x T x H/mm:	Anbauposition:	Artikel-Nr.:	Preis:
700 x 750 x 850	links / rechts	810076-070	792,00 €
800 x 750 x 850	links / rechts	810076-080	815,00 €
900 x 750 x 850	links / rechts	810076-090	822,00 €
1000 x 750 x 850	links / rechts	810076-100	834,00 €
1100 x 750 x 850	links / rechts	810076-110	858,00 €
1200 x 750 x 850	links / rechts	810076-120	947,00 €
1300 x 750 x 850	links / rechts	810076-130	968,00 €
1400 x 750 x 850	links / rechts	810076-140	989,00 €
1500 x 750 x 850	links / rechts	810076-150	1.019,00 €
1600 x 750 x 850	links / rechts	810076-160	1.067,00 €





## Gläserkorb, 9 Fächer à 149 x 149 mm – Glas max. ø 148 mm

B x T x H/mm:	Korbausführung:	Glashöhe/mm:	Artikel-Nr.:	Preis:
500 x 500 x 143	Grundkorb + 1 Extender	90	<b>816041</b>	<b>33,10 €</b>
500 x 500 x 184	Grundkorb + 2 Extender	133	<b>816042</b>	<b>44,80 €</b>
500 x 500 x 225	Grundkorb + 3 Extender	174	<b>816043</b>	<b>57,00 €</b>
500 x 500 x 267	Grundkorb + 4 Extender	215	<b>816044</b>	<b>68,00 €</b>
500 x 500 x 308	Grundkorb + 5 Extender	257	<b>816065</b>	<b>80,00 €</b>



## Gläserkorb, 16 Fächer à 111 x 111 mm – Glas max. ø 110 mm

B x T x H/mm:	Korbausführung:	Glashöhe/mm:	Artikel-Nr.:	Preis:
500 x 500 x 143	Grundkorb + 1 Extender	90	<b>816045</b>	<b>33,70 €</b>
500 x 500 x 184	Grundkorb + 2 Extender	133	<b>816046</b>	<b>45,80 €</b>
500 x 500 x 225	Grundkorb + 3 Extender	174	<b>816047</b>	<b>58,00 €</b>
500 x 500 x 267	Grundkorb + 4 Extender	215	<b>816048</b>	<b>70,00 €</b>
500 x 500 x 308	Grundkorb + 5 Extender	257	<b>816066</b>	<b>82,00 €</b>



## Gläserkorb, 20 Fächer à 99 x 99 mm – Glas max. ø 98 mm

B x T x H/mm:	Korbausführung:	Glashöhe/mm:	Artikel-Nr.:	Preis:
500 x 500 x 143	Grundkorb + 1 Extender	90	<b>816073</b>	<b>33,90 €</b>
500 x 500 x 184	Grundkorb + 2 Extender	133	<b>816074</b>	<b>46,30 €</b>
500 x 500 x 225	Grundkorb + 3 Extender	174	<b>816075</b>	<b>59,00 €</b>
500 x 500 x 267	Grundkorb + 4 Extender	215	<b>816076</b>	<b>71,00 €</b>
500 x 500 x 308	Grundkorb + 5 Extender	257	<b>816077</b>	<b>84,00 €</b>



## Gläserkorb, 25 Fächer à 88 x 88 mm – Glas max. ø 87 mm

B x T x H/mm:	Korbausführung:	Glashöhe/mm:	Artikel-Nr.:	Preis:
500 x 500 x 143	Grundkorb + 1 Extender	90	<b>816049</b>	<b>33,90 €</b>
500 x 500 x 184	Grundkorb + 2 Extender	133	<b>816050</b>	<b>46,30 €</b>
500 x 500 x 225	Grundkorb + 3 Extender	174	<b>816051</b>	<b>59,00 €</b>
500 x 500 x 267	Grundkorb + 4 Extender	215	<b>816052</b>	<b>71,00 €</b>
500 x 500 x 308	Grundkorb + 5 Extender	257	<b>816067</b>	<b>84,00 €</b>



## Gläserkorb, 30 Fächer à 80 x 80 mm – Glas max. ø 79 mm

B x T x H/mm:	Korbausführung:	Glashöhe/mm:	Artikel-Nr.:	Preis:
500 x 500 x 143	Grundkorb + 1 Extender	90	<b>816078</b>	<b>34,60 €</b>
500 x 500 x 184	Grundkorb + 2 Extender	133	<b>816079</b>	<b>47,70 €</b>
500 x 500 x 225	Grundkorb + 3 Extender	174	<b>816080</b>	<b>61,00 €</b>
500 x 500 x 267	Grundkorb + 4 Extender	215	<b>816081</b>	<b>74,00 €</b>
500 x 500 x 308	Grundkorb + 5 Extender	257	<b>816082</b>	<b>87,00 €</b>

## Gläserkorb, 36 Fächer à 73 x 73 mm – Glas max. ø 72 mm

B x T x H/mm:	Korbausführung:	Glashöhe/mm:	Artikel-Nr.:	Preis:
500 x 500 x 143	Grundkorb + 1 Extender	90	<b>816053</b>	<b>34,70 €</b>
500 x 500 x 184	Grundkorb + 2 Extender	133	<b>816054</b>	<b>47,80 €</b>
500 x 500 x 225	Grundkorb + 3 Extender	174	<b>816055</b>	<b>61,00 €</b>
500 x 500 x 267	Grundkorb + 4 Extender	215	<b>816056</b>	<b>74,00 €</b>
500 x 500 x 308	Grundkorb + 5 Extender	257	<b>816068</b>	<b>87,00 €</b>



## Gläserkorb, 49 Fächer à 62 x 62 mm – Glas max. ø 61 mm

B x T x H/mm:	Korbausführung:	Glashöhe/mm:	Artikel-Nr.:	Preis:
500 x 500 x 143	Grundkorb + 1 Extender	90	<b>816057</b>	<b>39,10 €</b>
500 x 500 x 184	Grundkorb + 2 Extender	133	<b>816058</b>	<b>57,00 €</b>
500 x 500 x 225	Grundkorb + 3 Extender	174	<b>816059</b>	<b>74,00 €</b>
500 x 500 x 267	Grundkorb + 4 Extender	215	<b>816060</b>	<b>91,00 €</b>
500 x 500 x 308	Grundkorb + 5 Extender	257	<b>816069</b>	<b>109,00 €</b>



## Clips für Spülkörbe

- › mit Vordruck, Symbol und Glasart
- › oder ohne Vordruck, frei beschreibbar
- › zur Kennzeichnung der Bestückung
- › einfache Erkennung bei Stapelung
- › am obersten Rand der Körbe einclipbar
- › jederzeit wechselbar
- › Material: ABS

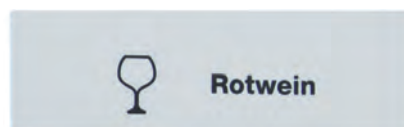

### Rotwein

Artikel-Nr.: **810050**  
Preis: **2,70 €**

### Weißwein

Artikel-Nr.: **810051**  
Preis: **2,70 €**

### Wasser (mit Stiel)

Artikel-Nr.: **810052**  
Preis: **2,70 €**

### Wasser (Becher)

Artikel-Nr.: **810053**  
Preis: **2,70 €**

### Kaffee

Artikel-Nr.: **810054**  
Preis: **2,70 €**

### Sekt

Artikel-Nr.: **810055**  
Preis: **2,70 €**

### Bier

Artikel-Nr.: **810049**  
Preis: **2,70 €**

### Clip ohne Aufdruck

Artikel-Nr.: **810058**  
Preis: **1,50 €**



## Korb für Teller und Tablett mit Spezialdornen

B x T x H/mm: 500 x 500 x 101  
Artikel-Nr.: **816061**

Preis: **16,90 €**



## Korb für 9 aufrechtstehende Tabletts

B x T x H/mm: 500 x 500 x 101  
Artikel-Nr.: **816070**

Preis: **27,10 €**



## Deckel für Spülkörbe

B x T x H/mm: 500 x 500 x 24  
Artikel-Nr.: **816071**

Preis: **30,40 €**



## Universalkorb für Besteck engmaschiges Bodengitter

B x T x H/mm: 500 x 500 x 101  
Artikel-Nr.: **816062**

Preis: **16,90 €**

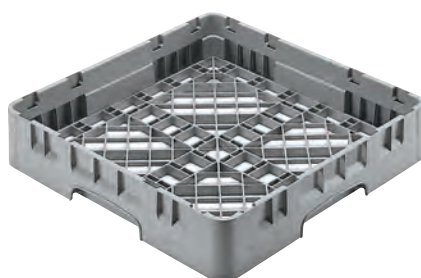

## Universalkorb für Großteile grobmaschiges Bodengitter

B x T x H/mm: 500 x 500 x 101  
Artikel-Nr.: **816063**

Preis: **20,60 €**



## Extender für Universalkörbe

B x T x H/mm: 500 x 500 x 51  
Artikel-Nr.: **816072**

Preis: **7,00 €**



## Korbroller für Spülkörbe 500 x 500 mm, mit Griff

- › Innenmaße: 530 x 530 mm
- › Kunststoffwanne für Tropfwasser
- › 4 Lenkrollen, ø 90 mm, nicht feststellbar
- › säure- und fettbeständige Radkörper
- › thermoelastische Gummibereifung
- › Tragkraft: 159 kg

B x T x H/mm: 545 x 595 x 940  
Artikel-Nr.: **956004**

Preis: **239,00 €**



## Korbroller für Spülkörbe 500 x 500 mm

- › Innenmaße: 530 x 530 mm
- › Kunststoffwanne für Tropfwasser
- › 4 Lenkrollen, ø 90 mm, nicht feststellbar
- › säure- und fettbeständige Radkörper
- › thermoelastische Gummibereifung
- › Tragkraft: 159 kg

B x T x H/mm: 545 x 545 x 205  
Artikel-Nr.: **956003**

Preis: **151,00 €**



## Korbroller für Spülkörbe 500 x 500 mm

- › Plattformrahmen 30 mm aufgekantet
- › 4 Lenkrollen, ø 125 mm, 2 feststellbar
- › säure- und fettbeständige Radkörper
- › thermoelastische Gummibereifung
- › Tragkraft: 80 kg

B x T x H/mm: 529 x 529 x 190  
Artikel-Nr.: **956001**

Preis: **151,00 €**



## Wand-Korbhalter 1100 mm

- › passend für 4 Körbe
- › in Edelstahl 1.4301
- › wasserdicht verschweißt
- › gebogene Rohre: 20 x 20 x 1 mm
- › abnehmbare Tropfschale
- › inkl. Befestigungsmaterial

B x T x H/mm: 1100 x 450 x 650  
Artikel-Nr.: **963001**

Preis: **375,00 €**



## Wand-Korbhalter 1600 mm

- › passend für 6 Körbe
- › in Edelstahl 1.4301
- › wasserdicht verschweißt
- › gebogene Rohre: 20 x 20 x 1 mm
- › abnehmbare Tropfschale
- › inkl. Befestigungsmaterial

B x T x H/mm: 1600 x 450 x 650  
Artikel-Nr.: **963002**

Preis: **443,00 €**

# Waschbrausen

black



## Geschirr-Waschbrause mit Mischbatterie und Schwenkhahn

- › empfohlene Tischbohrung  $\varnothing$  30 mm
- › Gewindeschaft:  $\varnothing$  G3/4
- › Schwenkauslauf:  $\varnothing$  20 x L 250 mm
- › Anschluss:  $\varnothing$  1/2" mit Rückschlagventil
- › inkl. Wandhalterung, L=115 mm
- › Wasserdurchfluss Handbrause: 16 l/min.
- › Wasserdurchfluss Standrohrventil: 26 l/min.

T x H/mm: 350 x 1100  
 Artikel-Nr.: **822002**

Preis: **287,00 €**



## Geschirr-Waschbrause mit Mischbatterie

- › empfohlene Tischbohrung  $\varnothing$  30 mm
- › Gewindeschaft:  $\varnothing$  G3/4
- › Anschluss:  $\varnothing$  1/2" mit Rückschlagventil
- › inkl. Wandhalterung, L=115 mm
- › Wasserdurchfluss Handbrause: 16 l/min.

T x H/mm: 350 x 1100  
 Artikel-Nr.: **822004**

Preis: **209,00 €**



## Geschirrwaschbrause mit Standmischbatterie

- › empfohlene Tischbohrung  $\varnothing$  30 mm
- › Anschluss-Mittelabstand: 155 mm
- › Anschluss:  $\varnothing$  1/2" mit Rückschlagventil
- › inkl. Wandhalterung, L=115 mm
- › Wasserdurchfluss Handbrause: 16 l/min.

T x H/mm: 350 x 1070  
 Artikel-Nr.: **822001**

Preis: **249,00 €**



## Einhebelmisch-Geschirrbrause, mit kurzem Griff, Einlochmontage

- › Schwenkschlauch mit Feder: 1200 mm
- › Auslauf: 250 mm
- › Wasserdurchfluss: 14 l/min.
- › Wandhalterung: 115 mm
- › Anschlussgewinde:  $\varnothing$  1/2" mit Rückschlagventil
- › empfohlene Tischbohrung:  $\varnothing$  29 mm
- › DVGW zertifiziert, UBA konform

T x H/mm: 602 x 1131  
 Artikel-Nr.: **822016**

Preis: **299,00 €**



## Einhebelmisch-Geschirrbrause, mit kurzem Griff, Einlochmontage, Schwenkhahn

- › Schwenkschlauch mit Feder: 1000 mm
- › Wasserdurchfluss: 14 l/min.
- › Wandhalterung: 115 mm
- › Anschlussgewinde:  $\varnothing$  1/2" mit Rückschlagventil
- › empfohlene Tischbohrung:  $\varnothing$  29 mm
- › DVGW zertifiziert, UBA konform

T x H/mm: 600 x 1131  
 Artikel-Nr.: **822017**

Preis: **378,00 €**



## Zweigriff-Geschirrbrause zur Wandmontage

- › Doppelloch-Wandhalterung: 135-175 mm
- › Schwenkschlauch mit Feder: 1200 mm
- › Gewindeanschluss:  $\varnothing$  1/2" mit Rückschlagventilen
- › Wandhalterung: 115 mm
- › Wasserdurchfluss: 14 l/min.
- › DVGW zertifiziert, UBA konform

T x H/mm: 581 x 1035  
 Artikel-Nr.: **822014**

Preis: **226,00 €**



## Zweigriff-Geschirrbrause, Zweilochmontage

- › Mittelabstand Anschluss: 155 mm
- › Schwenkschlauch mit Feder: 1200 mm
- › Wasserdurchfluss: 14 l/min.
- › Wandhalterung: 115 mm
- › Anschlussgewinde:  $\varnothing$  3/4" mit Rückschlagventilen
- › empfohlene Tischbohrung:  $\varnothing$  29 mm
- › DVGW zertifiziert, UBA konform

T x H/mm: 600 x 1066  
 Artikel-Nr.: **822012**

Preis: **226,00 €**



## Zweigriff-Geschirrbrause zur Wandmontage, Schwenkhahn

- › Doppelloch-Wandhalterung: 135-175 mm
- › Schwenkschlauch mit Feder: 1000 mm
- › Auslauf: 250 mm
- › Gewindeanschluss:  $\varnothing$  1/2" mit Rückschlagventilen
- › Wandhalterung: 115 mm
- › Wasserdurchfluss: 14 l/min.
- › DVGW zertifiziert, UBA konform

T x H/mm: 581 x 1035  
 Artikel-Nr.: **822015**

Preis: **299,00 €**



## Zweigriff-Geschirrbrause, erhöht, Zweilochmontage, Schwenkhahn

- › Anschluss-Mittelabstand: 155 mm
- › Schwenkschlauch mit Feder: 1000 mm
- › Anschluss:  $\varnothing$  1/2" mit Rückschlagventil
- › Wandhalterung: 115 mm
- › Wasserdurchfluss Handbrause: 16 l/min.
- › empfohlene Tischbohrung  $\varnothing$  23 mm
- › DVGW zertifiziert, UBA konform

T x H/mm: 602 x 1107  
 Artikel-Nr.: **822013**

Preis: **326,00 €**



## Einhebelmisch-Geschirrbrause, Ellenbogen-Hebel, Einlochmontage, Schwenkhahn 245 mm

- › seitlich angebrachte Brause
- › Schwenkschlauch mit Feder: 1000 mm
- › Auslauf: 25 x 245 x 70 mm
- › Wasserdurchfluss: 14 l/min.
- › Wandhalterung: 115 mm
- › Anschlussgewinde:  $\varnothing$  1/2" mit Rückschlagventil
- › empfohlene Tischbohrung:  $\varnothing$  29 mm
- › DVGW zertifiziert, UBA konform

T x H/mm: 601 x 1050  
 Artikel-Nr.: **822011**

Preis: **294,00 €**



## Geschirrwashbrause, Ellenbogen-Hebel, Schwenkhahn, Einlochmontage, H 600 mm

- › Brausekopf, Schlauchfeder und Ellenbogen-Hebel schwarz
- › benötigt keine Wandbefestigung
- › 110° Schwenkauslauf
- › DVGW-zertifizierte, platinvernetzte Silikonschläuche, Ummantelung Edelstahl AISI 304
- › Höchstdruck (nicht konstant): 1 MPa (10 bar)
- › empfohlener Betriebsdruck: zwischen 0,1 und 0,6 MPa (1 - 6 bar)
- › Höchsttemperatur: 90°C
- › empfohlene Höchsttemperatur: 60°C
- › empfohlene Tischbohrung:  $\varnothing$  30 mm
- › Anschlüsse: G 3/8 Innengewinde
- › integrierter Rückflussverhinderer
- › UBA konform

**Auslauf:  $\varnothing$  25 x 250, Höhe 600 mm**

B x T x H/mm: 135 x 351 x 600  
 Artikel-Nr.: **822018**

Preis: **313,00 €**



## Geschirrwashbrause, Ellenbogen-Hebel, Schwenkhahn, Einlochmontage, H 800 mm

- › Brausekopf, Schlauchfeder und Ellenbogen-Hebel schwarz
- › benötigt keine Wandbefestigung
- › 110° Schwenkauslauf
- › DVGW-zertifizierte, platinvernetzte Silikonschläuche, Ummantelung Edelstahl AISI 304
- › Höchstdruck (nicht konstant): 1 MPa (10 bar)
- › empfohlener Betriebsdruck: zwischen 0,1 und 0,6 MPa (1 - 6 bar)
- › Höchsttemperatur: 90°C
- › empfohlene Höchsttemperatur: 60°C
- › empfohlene Tischbohrung:  $\varnothing$  30 mm
- › Anschlüsse: G 3/8 Innengewinde
- › integrierter Rückflussverhinderer
- › UBA konform

**Auslauf:  $\varnothing$  25 x 300, Höhe 800 mm**

B x T x H/mm: 135 x 459 x 800  
 Artikel-Nr.: **822019**

Preis: **336,00 €**





## Zweigriff-Mischarmatur, Einlochmontage

- › Einlochmischbatterie
- › empfohlene Tischbohrung:  $\varnothing$  29/30 mm
- › Auslauf:  $\varnothing$  20 x 250 x 120 mm
- › Wasserdurchfluss: 26 l/min.
- › DVGW zertifiziert, UBA konform

### Schwenkhahn 250 mm

B x T x H/mm: 148 x 287 x 301  
 Artikel-Nr.: **821016**

Preis: **103,00 €**

### Schwenkhahn 300 mm

B x T x H/mm: 148 x 337 x 301  
 Artikel-Nr.: **821001**

Preis: **109,00 €**



## Zweigriff-Säulen-Mischarmatur, Einlochmontage

- › zum Befüllen von Töpfen
- › J-Auslauf: 360°, 20 x 300 x 150
- › Anschlussgewinde:  $\varnothing$  1/2"
- › empfohlene Tischbohrung:  $\varnothing$  35 mm
- › DVGW zertifiziert, UBA konform

### Schwenkhahn 300 mm

B x T x H/mm: 150 x 339 x 498  
 Artikel-Nr.: **821017**

Preis: **183,00 €**

### Schwenkhahn 350 mm

B x T x H/mm: 150 x 387 x 498  
 Artikel-Nr.: **821018**

Preis: **183,00 €**



## Zweigriff-Standardarmatur, erhöht, Zweilochmontage

- › Mittelabstand Anschluss: 155 mm
- › J-Auslauf: 360°, 20 x 250 x 120 mm
- › empfohlene Tischbohrung:  $\varnothing$  23 mm
- › DVGW zertifiziert, UBA konform

### Schwenkhahn 250 mm

B x T x H/mm: 198 x 283 x 324  
 Artikel-Nr.: **821021**

Preis: **147,00 €**

### Schwenkhahn 300 mm

B x T x H/mm: 198 x 333 x 327  
 Artikel-Nr.: **821022**

Preis: **154,00 €**



## Zweigriff-Standardarmatur, Zweilochmontage

- › Mittelabstand Anschluss: 155 mm
- › J-Auslauf: 360°, 20 x 250 x 120 mm
- › empfohlene Tischbohrung:  $\varnothing$  29 mm
- › DVGW zertifiziert, UBA konform

### Schwenkhahn 250 mm

B x T x H/mm: 205 x 287 x 287  
 Artikel-Nr.: **821019**

Preis: **123,00 €**

### Schwenkhahn 300 mm

B x T x H/mm: 205 x 337 x 287  
 Artikel-Nr.: **821020**

Preis: **128,00 €**



## Sensormischbatterie mit Batteriebetrieb

- › Durchflussmenge ca. 6,5 l/min. (3 bar)
- › Wassertemperatur: max. 80°C
- › Druckschläuche: 350 mm
- › Eckventilanschluss G 3/8"
- › Sensorempfindlichkeit automatisch
- › Wassernachlaufzeit auf 1 sec. voreingestellt (0 - 10 sec. einstellbar)
- › Einlaufzeit und Hygienespülung auf 2 min. voreingestellt (0,5 - 20 min. einstellbar)
- › Kurz-Aus 2 min. (fixiert)
- › Normen DIN EN 200
- › Batterie 6 V Lithium CRP 2

T x H/mm: 140 x 127  
 Artikel-Nr.: **821014**

Preis: **427,00 €**



## Sensormischbatterie mit Netzbetrieb

- › Durchflussmenge ca. 6,5 l/min. (3 bar)
- › Wassertemperatur: max. 80°C
- › Druckschläuche: 350 mm
- › Eckventilanschluss G 3/8"
- › Sensorempfindlichkeit automatisch
- › Wassernachlaufzeit auf 1 sec. voreingestellt (0 - 10 sec. einstellbar)
- › Einlaufzeit und Hygienespülung auf 2 min. voreingestellt (0,5 - 20 min. einstellbar)
- › Kurz-Aus 2 min. (fixiert)
- › Normen DIN EN 200
- › Steckernetzgerät 230 V / 6 V

T x H/mm: 140 x 127  
 Artikel-Nr.: **821015**

Preis: **445,00 €**



## Handwasch-Ausgussbecken kombiniert

B x T x H/mm: 500 x 600 x 850  
Artikel-Nr.: **841001**

Preis: **510,00 €**

B x T x H/mm: 500 x 700 x 850  
Artikel-Nr.: **841002**

Preis: **510,00 €**



## Handwaschbecken

B x T x H/mm: 500 x 400 x 850  
Artikel-Nr.: **841004**

Preis: **416,00 €**

### Handwaschbecken i

- › Ausführung CNS 18/10 1.4301, Scotch Brite
- › zeitgesteuerte Kniebedienung
- › mechanischer Timer mit 7 sec.
- › mit Wasserhahn und 40 mm Aufkantung
- › inkl. Mischbatterie und Druckanschluss
- › Mischverhältnis am Eckventil einzustellen
- › Anschluss an Durchlauferhitzer möglich
- › je nach Modell abnehmbare Beine für Wandmontage



## Handwaschbecken

B x T x H/mm: 400 x 400 x 240  
Artikel-Nr.: **841005**

Preis: **196,00 €**



## Handwaschbecken

B x T x H/mm: 500 x 400 x 240  
Artikel-Nr.: **841008**

Preis: **220,00 €**



## Handwaschbecken

B x T x H/mm: 480 x 360 x 220  
Artikel-Nr.: **841006**

Preis: **239,00 €**



## Toilettenpapier-Spender für 400 m Rolle, Edelstahl matt

- › für 200 / 400 m Jumbo-Rolle
- › Vandalismus geschützte Ausführung
- › einfaches Auffüllen und Reinigen
- › mit Sichtfenster für Füllstandskontrolle
- › abschließbar, inkl. Wandmontage-Set

B x T x H/mm: 286 x 117 x 286

Artikel-Nr.: **856006**

Preis: **47,60 €**



## Toilettenpapier-Spender für 200 m Rolle, Edelstahl matt

- › für 200 m Jumbo-Rolle
- › Vandalismus geschützte Ausführung
- › einfaches Auffüllen und Reinigen
- › mit Sichtfenster für Füllstandskontrolle
- › abschließbar, inkl. Wandmontage-Set

B x T x H/mm: 220 x 115 x 220

Artikel-Nr.: **856008**

Preis: **38,30 €**



## Toilettenpapier-Spender für 400 m Rolle, Metall weiß

- › für 200 / 400 m Jumbo-Rolle
- › Vandalismus geschützte Ausführung
- › einfaches Auffüllen und Reinigen
- › mit Sichtfenster für Füllstandskontrolle
- › abschließbar, inkl. Wandmontage-Set

B x T x H/mm: 286 x 117 x 286

Artikel-Nr.: **856007**

Preis: **31,60 €**



## Kosmetiktuch-Spender für 100 Tücher, Edelstahl poliert

- › für 1 Standard-Box (100 Tücher)
- › einfaches Auffüllen und Reinigen
- › inkl. Wandmontage-Set

B x T x H/mm: 260 x 130 x 90

Artikel-Nr.: **854008**

Preis: **30,20 €**



## Rollenspender für Papierrolle, blau

B x T x H/mm: 646 x 274 x 463  
 Artikel-Nr.: **854005**

Preis: **136,00 €**



## Seifenspender mit Armbedienung, weiß

- › mit Sichtfenster
- › schlagfester Kunststoff
- › abschließbar

B x T x H/mm: 112 x 114 x 291  
 Artikel-Nr.: **853001**

Preis: **89,00 €**



## Desinfektionsseife, 6 x 1 l

- › DGHM-gelistet
- › 6 Flaschen à 1 l
- › auf Milchsäurebasis, ohne Alkohol, trotzdem genauso wirksam

Artikel-Nr.: **857006**

Preis: **174,00 €**



## Papierrolle blau, 2-lagig

- › 2 Rollen à 1000 Tücher

Artikel-Nr.: **858001**

Preis: **100,00 €**



## Seifenspender mit Druckknopf, weiß

- › mit Sichtfenster
- › schlagfester Kunststoff
- › abschließbar

B x T x H/mm: 112 x 114 x 291  
 Artikel-Nr.: **853002**

Preis: **66,00 €**



## milde Flüssigseife, 6 x 1 l

- › bis zu 1000 Handwaschvorgänge
- › dermatologisch getestet
- › 6 Flaschen à 1 l

Artikel-Nr.: **857007**

Preis: **82,00 €**

# Abfallbehälter

black



## Abfalleimer, 50 l, ø 380 mm mit Deckel

› in Edelstahl, mit Rollen

ø x H/mm: 380 x 605  
Artikel-Nr.: **861001**

Preis: **135,00 €**



## Abfalleimer, 95 l, ø 450 mm mit Deckel

› in Edelstahl, mit Rollen

ø x H/mm: 450 x 685  
Artikel-Nr.: **861002**

Preis: **165,00 €**



## Abfalleimer, 50 l, ø 380 mm mit Fußpedal und Hub-Deckel

› in Edelstahl, mit Rollen

ø x H/mm: 380 x 605  
Artikel-Nr.: **861003**

Preis: **185,00 €**



## Abfalleimer, 95 l, ø 450 mm mit Fußpedal und Hub-Deckel

› in Edelstahl, mit Rollen

ø x H/mm: 450 x 685  
Artikel-Nr.: **861004**

Preis: **215,00 €**



## Abfallsackwagen für 100 l Säcke

- › Konstruktion: Edelstahl, mit 2 Rollen
- › mit Fußpedal für Hub-Deckel ø 390 mm
- › mit Haltering für Abfallsäcke 100 l
- › Plattform für Abfallsack ø 450 mm

B x T x H/mm: 450 x 450 x 850  
 Artikel-Nr.: **863001**

Preis: **175,00 €**



## Abfallsackwagen für 130 l Säcke, Edelstahl

- › Gummilaschenfixierung für Abfallsäcke
- › Plattform für Abfallsack
- › Pedal zum handfreien Öffnen
- › 2 Rollen mit Bremse

B x T x H/mm: 550 x 425 x 940  
 Artikel-Nr.: **863003**

Preis: **176,00 €**



## Abfalleimer, 85 l

B x T x H/mm: 573 x 573 x 622  
 Artikel-Nr.: **861096**

Preis: **70,00 €**



## Abfalleimer, 120 l

B x T x H/mm: 654 x 654 x 716  
 Artikel-Nr.: **861097**

Preis: **89,00 €**



## Deckel für Abfalleimer 85 l

B x T x H/mm: 538 x 538 x 64  
 Artikel-Nr.: **860017**

Preis: **17,10 €**

## Deckel für Abfalleimer 120 l

B x T x H/mm: 612 x 612 x 68  
 Artikel-Nr.: **860018**

Preis: **20,60 €**



## Rollwagen für Abfalleimer 85 l und 120 l

- › 4 Schwerlastrollen 3"
- › 1 Rolle mit Bremse
- › Tragkraft: 100 kg

B x T x H/mm: 435 x 435 x 225  
 Artikel-Nr.: **860019**

Preis: **104,00 €**

## Treteimer, rechteckig, mit Klappdeckel

- › für den Innenbereich
- › Pedalmechanismus, stabil und geräuschlos
- › überlappender Deckel vermeidet Gerüche
- › glatte Oberflächen und abgerundete Ecken
- › einfache Reinigung und Desinfizierung
- › Polypropylen, robust und haltbar
- › Abfallbehälter in grau und weiß lieferbar
- › verschiedene Deckel-Farbkombinationen möglich
- › inkl. 6 Aufkleber mit Wertstoffpiktogrammen



## Treteimer, 30 l

B x T x H/mm:	Farbe:	Artikel-Nr.:	Preis:
398 x 410 x 435	grau / blau	<b>861038</b>	<b>61,00 €</b>
398 x 410 x 435	grau / grün	<b>861039</b>	<b>61,00 €</b>
398 x 410 x 435	grau / rot	<b>861040</b>	<b>61,00 €</b>
398 x 410 x 435	grau / grau	<b>861041</b>	<b>61,00 €</b>
398 x 410 x 435	grau / gelb	<b>861042</b>	<b>61,00 €</b>
398 x 410 x 435	weiß / blau	<b>861043</b>	<b>61,00 €</b>
398 x 410 x 435	weiß / grün	<b>861044</b>	<b>61,00 €</b>
398 x 410 x 435	weiß / grau	<b>861045</b>	<b>61,00 €</b>
398 x 410 x 435	weiß / weiß	<b>861046</b>	<b>61,00 €</b>
398 x 410 x 435	weiß / rot	<b>861047</b>	<b>61,00 €</b>
398 x 410 x 435	weiß / gelb	<b>861048</b>	<b>61,00 €</b>

## Treteimer, 45 l

B x T x H/mm:	Farbe:	Artikel-Nr.:	Preis:
398 x 410 x 600	grau / blau	<b>861049</b>	<b>79,00 €</b>
398 x 410 x 600	grau / grün	<b>861050</b>	<b>79,00 €</b>
398 x 410 x 600	grau / rot	<b>861051</b>	<b>79,00 €</b>
398 x 410 x 600	grau / grau	<b>861052</b>	<b>79,00 €</b>
398 x 410 x 600	grau / gelb	<b>861053</b>	<b>79,00 €</b>
398 x 410 x 600	weiß / blau	<b>861054</b>	<b>79,00 €</b>
398 x 410 x 600	weiß / grün	<b>861055</b>	<b>79,00 €</b>
398 x 410 x 600	weiß / grau	<b>861056</b>	<b>79,00 €</b>
398 x 410 x 600	weiß / weiß	<b>861057</b>	<b>79,00 €</b>
398 x 410 x 600	weiß / rot	<b>861058</b>	<b>79,00 €</b>
398 x 410 x 600	weiß / gelb	<b>861059</b>	<b>79,00 €</b>

## Treteimer, 70 l

B x T x H/mm:	Farbe:	Artikel-Nr.:	Preis:
412 x 495 x 673	grau / blau	<b>861060</b>	<b>107,00 €</b>
412 x 495 x 673	grau / grün	<b>861061</b>	<b>107,00 €</b>
412 x 495 x 673	grau / rot	<b>861062</b>	<b>107,00 €</b>
412 x 495 x 673	grau / grau	<b>861063</b>	<b>107,00 €</b>
412 x 495 x 673	grau / gelb	<b>861064</b>	<b>107,00 €</b>
412 x 495 x 673	weiß / blau	<b>861065</b>	<b>107,00 €</b>
412 x 495 x 673	weiß / grün	<b>861066</b>	<b>107,00 €</b>
412 x 495 x 673	weiß / grau	<b>861067</b>	<b>107,00 €</b>
412 x 495 x 673	weiß / weiß	<b>861068</b>	<b>107,00 €</b>
412 x 495 x 673	weiß / rot	<b>861069</b>	<b>107,00 €</b>
412 x 495 x 673	weiß / gelb	<b>861070</b>	<b>107,00 €</b>
412 x 495 x 673	gelb / gelb	<b>861082</b>	<b>107,00 €</b>

## Treteimer, 90 l, mit Rollen

B x T x H/mm:	Farbe:	Artikel-Nr.:	Preis:
412 x 500 x 820	grau / blau	<b>861071</b>	<b>141,00 €</b>
412 x 500 x 820	grau / grün	<b>861072</b>	<b>141,00 €</b>
412 x 500 x 820	grau / rot	<b>861073</b>	<b>141,00 €</b>
412 x 500 x 820	grau / grau	<b>861074</b>	<b>141,00 €</b>
412 x 500 x 820	grau / gelb	<b>861075</b>	<b>141,00 €</b>
412 x 500 x 820	weiß / blau	<b>861076</b>	<b>141,00 €</b>
412 x 500 x 820	weiß / grün	<b>861077</b>	<b>141,00 €</b>
412 x 500 x 820	weiß / grau	<b>861078</b>	<b>141,00 €</b>
412 x 500 x 820	weiß / weiß	<b>861079</b>	<b>141,00 €</b>
412 x 500 x 820	weiß / rot	<b>861080</b>	<b>141,00 €</b>
412 x 500 x 820	weiß / gelb	<b>861081</b>	<b>141,00 €</b>



# Abfallbehälter

black

## Wertstoffpiktogramme

› für 861038 - 861082

› verschiedene Aufkleber zum Zuweisen der Abfallart

› Aufkleber: Papier / Karton, Glas, Kunststoff, Organisch, Metall, Restmüll

› jeder Eimer wird mit sechs Aufklebern geliefert



Papier / Karton



Glas



Kunststoff



Organisch



Metall



Restmüll



# Abfallbehälter

black

860008 (Deckel)



861083 (Behälter)

## Wertstoffsammler, rechteckig

- › zum Trennen von Abfällen im Innenbereich
- › mit seitlichen Hebegriffen
- › Polypropylen, robust und haltbar
- › 7 verschiedene Deckel als Option
- › einfache Handhabung und Reinigung

B x T x H/mm:	Inhalt/l:	Farbe:	Artikel-Nr.:	Preis:
320 x 460 x 580	60,00	grau	<b>861083</b>	<b>46,00 €</b>
320 x 460 x 580	60,00	grün	<b>861105</b>	<b>46,00 €</b>
320 x 460 x 580	60,00	weiß	<b>861106</b>	<b>46,00 €</b>
320 x 460 x 762	80,00	grau	<b>861084</b>	<b>66,00 €</b>
320 x 460 x 762	80,00	grün	<b>861107</b>	<b>66,00 €</b>
320 x 460 x 762	80,00	weiß	<b>861108</b>	<b>66,00 €</b>

## Deckelvarianten

B x T x H/mm:	Farbe:	Artikel-Nr.:	Preis:
330 x 455 x 65	grau	<b>860004</b>	<b>25,50 €</b>
330 x 455 x 65	grün	<b>860005</b>	<b>25,50 €</b>
330 x 455 x 65	gelb	<b>860006</b>	<b>25,50 €</b>
330 x 455 x 65	blau	<b>860007</b>	<b>25,50 €</b>
340 x 470 x 220	grau	<b>860008</b>	<b>17,80 €</b>



860004



860005



860006



860007



860008

## Wertstoffpiktogramme i

› für 860004 - 860010

› verschiedene Aufkleber zum Zuweisen der Abfallart

› Aufkleber: Papier / Karton, Glas, Kunststoff, Organisch, Metall, Restmüll

› jeder Eimer wird mit sechs Aufklebern geliefert



Papier / Karton



Glas



Kunststoff



Organisch



Metall



Restmüll

## Fahrwagen für Wertstoffsammler 60 l und 80 l

- › mit 4 Rädern
- › 2 Wägen sind kombinierbar

B x T x H/mm:	Farbe:	Artikel-Nr.:	Preis:
330 x 475 x 150	schwarz	<b>860016</b>	<b>51,00 €</b>



## Schließsystem-Set für Deckel 860004 - 860010

- › Schließsystem-Set für Wertstoffsammler
- › verhindert unerlaubten Zugriff
- › 2 Verschlussklappen mit Standardschlüssel
- › Befestigung beidseitig an Griff und Deckel

B x T x H/mm:	Farbe:	Artikel-Nr.:	Preis:
185 x 23 x 60	schwarz	<b>860011</b>	<b>38,80 €</b>





## Abfallbehälter, eckig

- › für alle Schreibtische
- › robuste Kunststoffkonstruktion
- › kratzfeste Oberfläche, einfach zu reinigen
- › feuerhemmend, schmilzt und brennt nicht

B x T x H/mm:	Inhalt/l:	Farbe:	Artikel-Nr.:	Preis:
170 x 240 x 260	6,60	schwarz	<b>861011</b>	<b>9,50 €</b>
280 x 210 x 310	13,60	schwarz	<b>861012</b>	<b>11,30 €</b>



## Abfalleimer zur Wandmontage

- › beschichtetes Metall

B x T x H/mm:	Inhalt/l:	Farbe:	Artikel-Nr.:	Preis:
350 x 190 x 495	20,00	weiß	<b>861103</b>	<b>76,00 €</b>
400 x 210 x 660	40,00	weiß	<b>861104</b>	<b>97,00 €</b>



## Schwingdeckeleimer, eckig

- › für Büro, Küche etc.
- › doppelter Rand verdeckt den Müllbeutel
- › große Öffnung für einfache Abfallentsorgung
- › aufklappbarer, abnehmbarer Deckel
- › Griffe zur einfachen Handhabung
- › abgerundete Ecken und glatte Oberflächen
- › einfache Reinigung

B x T x H/mm:	Inhalt/l:	Farbe:	Artikel-Nr.:	Preis:
246 x 198 x 373	10,00	weiß	<b>861091</b>	<b>10,70 €</b>
346 x 278 x 511	25,00	weiß	<b>861092</b>	<b>16,10 €</b>
406 x 340 x 668	50,00	weiß	<b>861093</b>	<b>24,30 €</b>

## Abfallbehälter mit Trennsystem, rund

- › für Büros, Krankenhäuser und Hotelzimmer
- › zur Trennung von kleinen Abfällen
- › inkl. 3 Inneneimern á 3 l
- › Fassungsvermögen passend für 5 l Säcke
- › inkl. 6 Aufklebern mit Wertstoffpiktogrammen
- › für Papier, Kunststoff, Metall, Organisch, Glas, Restmüll

B x T x H/mm:	Außeneimer:	Inneneimer:	Artikel-Nr.:	Preis:
245 x 245 x 300	schwarz	3-farbig	<b>861015</b>	<b>58,00 €</b>
245 x 245 x 300	Edelstahl matt	3-farbig	<b>861016</b>	<b>65,00 €</b>
245 x 245 x 300	schwarz	schwarz	<b>861017</b>	<b>58,00 €</b>
245 x 245 x 300	Edelstahl matt	schwarz	<b>861018</b>	<b>65,00 €</b>



## Abfallbehälter mit Einwurföffnung, rund

- › für den Innenbereich
- › hygienisch durch Innenbehälter
- › einfache und saubere Entleerung
- › stabile und feuerhemmende Materialien
- › stabile und feuerhemmende Deckelform
- › Gummiring zum Schutz von Bodenbelägen

B x T x H/mm:	Inhalt/l:	Farbe:	Artikel-Nr.:	Preis:
380 x 380 x 880	52,00	schwarz	<b>861033</b>	<b>247,00 €</b>



## Recyclingbehälter mit Einwurföffnung

- › Edelstahl
- › Deckel und Einwurfloch ø 200 mm
- › inkl. Innenbehälter Edelstahl
- › Fuß mit Gummiring

B x T x H/mm:	Inhalt/l:	Farbe:	Artikel-Nr.:	Preis:
380 x 380 x 740	40,00	blau	<b>861098</b>	<b>156,00 €</b>
380 x 380 x 740	40,00	grün	<b>861099</b>	<b>156,00 €</b>
380 x 380 x 740	40,00	rot	<b>861100</b>	<b>156,00 €</b>
380 x 380 x 740	40,00	Edelstahl	<b>861101</b>	<b>156,00 €</b>
380 x 380 x 740	40,00	gelb	<b>861102</b>	<b>156,00 €</b>



## Abfallbehälter mit Push-Deckel, rund

- › für den Innenbereich
- › hygienisch durch Innenbehälter
- › einfache und saubere Entleerung
- › stabile und feuerhemmende Materialien
- › stabile und feuerhemmende Deckelform
- › Gummiring zum Schutz von Bodenbelägen

B x T x H/mm:	Inhalt/l:	Farbe:	Artikel-Nr.:	Preis:
350 x 350 x 740	40,00	schwarz	<b>861034</b>	<b>128,00 €</b>
350 x 350 x 740	40,00	Edelstahl poliert	<b>861035</b>	<b>147,00 €</b>





## Treteimer, rund, mit Plastik-Inneneimer

- › für den Innenbereich
- › Fußpedalmechanismus komplett in Metall
- › feuerfest durch automatische Schließung
- › Anti-Rutsch-Pads zur sicheren Benutzung

B x T x H/mm:	Inhalt/l:	Farbe:	Artikel-Nr.:	Preis:
167 x 167 x 270	3,00	Edelstahl poliert	<b>861023</b>	<b>17,50 €</b>
167 x 167 x 270	3,00	weiß	<b>861024</b>	<b>16,60 €</b>
203 x 203 x 284	5,00	Edelstahl poliert	<b>861025</b>	<b>23,80 €</b>
203 x 203 x 284	5,00	weiß	<b>861026</b>	<b>22,50 €</b>
248 x 248 x 400	12,00	Edelstahl poliert	<b>861027</b>	<b>39,90 €</b>
248 x 248 x 400	12,00	weiß	<b>861028</b>	<b>37,90 €</b>
248 x 248 x 400	12,00	weiß / innen Metall	<b>861090</b>	<b>46,20 €</b>
292 x 292 x 445	20,00	Edelstahl poliert	<b>861029</b>	<b>57,00 €</b>
292 x 292 x 445	20,00	weiß	<b>861030</b>	<b>55,00 €</b>
292 x 292 x 640	30,00	Edelstahl poliert	<b>861031</b>	<b>84,00 €</b>
292 x 292 x 640	30,00	weiß	<b>861032</b>	<b>82,00 €</b>



## Abfallbehälter, rund, doppelwandig

- › für den Innenbereich
- › mit Chromrand
- › mit Stülpmantel zum Verbergen des Müllbeutels

B x T x H/mm:	Inhalt/l:	Farbe:	Artikel-Nr.:	Preis:
225 x 225 x 266	10,00	schwarz	<b>861019</b>	<b>33,10 €</b>
225 x 225 x 266	10,00	Edelstahl matt	<b>861021</b>	<b>41,40 €</b>

## Abfalleimer, selbstlöschend, quadratisch

- › Material: pulverbeschichtetes Metall
- › selbstlöschend durch spezielle Form des Deckels
- › TÜV GS zertifiziert
- › optional: Anzeigetafel

B x T x H/mm:	Inhalt/l:	Farbe:	Artikel-Nr.:	Preis:
350 x 350 x 760	40,00	schwarz	<b>861109</b>	<b>325,00 €</b>
350 x 350 x 760	40,00	Edelstahl	<b>861110</b>	<b>487,00 €</b>
350 x 350 x 760	40,00	grau	<b>861111</b>	<b>325,00 €</b>
350 x 350 x 760	40,00	weiß	<b>861112</b>	<b>325,00 €</b>



## Abfalleimer, selbstlöschend, 1/4 Kreis

- › Material: pulverbeschichtetes Metall
- › selbstlöschend durch spezielle Form des Deckels
- › TÜV GS zertifiziert
- › optional: Anzeigetafel

B x T x H/mm:	Inhalt/l:	Farbe:	Artikel-Nr.:	Preis:
350 x 350 x 760	40,00	schwarz	<b>861113</b>	<b>352,00 €</b>
350 x 350 x 760	40,00	Edelstahl	<b>861114</b>	<b>531,00 €</b>
350 x 350 x 760	40,00	grau	<b>861115</b>	<b>352,00 €</b>
350 x 350 x 760	40,00	weiß	<b>861116</b>	<b>352,00 €</b>



## Anzeigetafel für Abfalleimer 861109 - 861116

- › Material: pulverbeschichtetes Metall

B x T x H/mm:	Farbe:	Artikel-Nr.:	Preis:
255 x 20 x 315	schwarz	<b>860023</b>	<b>32,40 €</b>
255 x 20 x 315	Edelstahl	<b>860024</b>	<b>54,00 €</b>
255 x 20 x 315	grau	<b>860025</b>	<b>32,40 €</b>
255 x 20 x 315	weiß	<b>860026</b>	<b>32,40 €</b>





## Wandascher, rund

- › für den Außenbereich
- › feuerhemmende Deckelkonstruktion
- › verzinktes Stahlgehäuse
- › einfaches Entleeren
- › einfache Wandmontage
- › inkl. Montage-Set

B x T x H/mm:	Inhalt/l:	Farbe:	Artikel-Nr.:	Preis:
100 x 100 x 130	0,50	schwarz	<b>868001</b>	<b>22,50 €</b>
160 x 160 x 160	1,50	schwarz	<b>868003</b>	<b>28,90 €</b>



## Wandascher-Säule, rund

- › für den Außenbereich
- › UV-resistente Pulverbeschichtung
- › mit verzinktem Inneneimer
- › Edelstahlplatte zum Zigaretten-Ausdrücken
- › schnelles und einfaches Öffnen
- › einfaches Entleeren und Reinigen
- › einfache Wandmontage
- › abschließbar, inkl. Montage-Set

B x T x H/mm:	Inhalt/l:	Farbe:	Artikel-Nr.:	Preis:
110 x 102 x 500	1,00	dunkelgrau	<b>868007</b>	<b>113,00 €</b>



## Wandascher, rechteckig, mit Eimer

- › für den Außenbereich
- › UV-resistente Pulverbeschichtung
- › mit verzinktem Inneneimer
- › Edelstahlplatte zum Zigaretten-Ausdrücken
- › schnelles und einfaches Öffnen
- › einfaches Entleeren und Reinigen
- › einfache Wandmontage
- › abschließbar, inkl. Montage-Set

B x T x H/mm:	Inhalt/l:	Farbe:	Artikel-Nr.:	Preis:
152 x 64 x 255	1,50	dunkelgrau	<b>868005</b>	<b>62,00 €</b>
191 x 64 x 355	3,00	dunkelgrau	<b>868006</b>	<b>84,00 €</b>



## Wandascher-Abfallkombination

- › Wandascher 3 l mit Abfall Behälter 14 l
- › aus galvanisiertem Stahl
- › UV-resistente Pulverbeschichtung
- › mit verzinkten Inneneimer
- › für den Außenbereich geeignet
- › inkl. Montageset

B x T x H/mm:	Inhalt/l:	Farbe:	Artikel-Nr.:	Preis:
300 x 140 x 670	14,00	schwarz	<b>868026</b>	<b>199,00 €</b>



## Ascher-Abfallkombination, rund, beschichtetes Metall

- › für den Innenbereich
- › für geschützten Außenbereich geeignet
- › feuerhemmend
- › glatte Oberflächen zur einfachen Reinigung
- › Aluminium-Ascherdeckel
- › Gummischutzring am Boden und Einwurf

B x T x H/mm:	Inhalt/l:	Farbe:	Artikel-Nr.:	Preis:
250 x 250 x 650	30,00	schwarz	<b>868014</b>	<b>84,00 €</b>



## Ascher-Abfallkombination, rund, Edelstahl 18/0

- › für den Innenbereich
- › für geschützten Außenbereich geeignet
- › feuerhemmend
- › glatte Oberflächen zur einfachen Reinigung
- › Aluminium-Ascherdeckel
- › Gummischutzring am Boden und Einwurf

B x T x H/mm:	Inhalt/l:	Farbe:	Artikel-Nr.:	Preis:
250 x 250 x 650	30,00	Edelstahl matt	<b>868017</b>	<b>98,00 €</b>





## Standabfallbehälter mit Ascher, rechteckig

- › für den Außenbereich
- › UV-resistente Pulverbeschichtung
- › mit verzinktem Ascheimer
- › mit verzinktem Inneneimer
- › Edelstahlplatten zum Zigaretten-Ausdrücken
- › mit Zigaretten- und Ascheschublade
- › schnelles und einfaches Öffnen
- › einfaches Entleeren und Reinigen
- › abschließbar und feuerhemmend

B x T x H/mm:	Inhalt/l:	Farbe:	Artikel-Nr.:	Preis:
315 x 250 x 960	29,00	dunkelgrau	<b>868011</b>	<b>441,00 €</b>
492 x 250 x 960	48,00	dunkelgrau	<b>868012</b>	<b>568,00 €</b>



## Standabfallbehälter mit Ascher, rechteckig

- › für den Außenbereich
- › UV-resistente Pulverbeschichtung
- › mit verzinkter Ascheschublade
- › mit verzinktem Inneneimer
- › Edelstahlplatten zum Zigaretten-Ausdrücken
- › mit Zigaretten- und Ascheschublade
- › schnelles und einfaches Öffnen
- › einfaches Entleeren und Reinigen
- › abschließbar und feuerhemmend

B x T x H/mm:	Inhalt/l:	Farbe:	Artikel-Nr.:	Preis:
320 x 280 x 895	20,00	dunkelgrau	<b>868013</b>	<b>409,00 €</b>



## Standascher und Abfalleimer-Säule, rechteckig

- › für den Außenbereich, abschließbar
- › UV-resistente Pulverbeschichtung
- › mit verzinktem Ascheimer, 2,0 l
- › mit verzinktem Inneneimer, 8,0 l
- › Edelstahlplatten zum Zigaretten-Ausdrücken
- › schnelles und einfaches Öffnen
- › einfaches Entleeren und Reinigen
- › schwerer Standfuß (7 kg) für optimale Stabilität
- › inkl. Montage-Set zur Bodenverankerung

B x T x H/mm:	Inhalt/l:	Farbe:	Artikel-Nr.:	Preis:
400 x 260 x 1040	12,50	dunkelgrau	<b>868010</b>	<b>338,00 €</b>

## Wand-/Standascher

- › UV-resistente Pulverbeschichtung
- › mit verzinktem Inneneimer
- › für den Außenbereich geeignet
- › Edelstahlplatte zum ausdrücken der Zigaretten
- › schnelles und einfaches Öffnen, Entleeren und Reinigen
- › abschließbar
- › einfache Wandmontage
- › inkl. Montageset
- › optional: Standfuß 860022

B x T x H/mm:	Inhalt/l:	Farbe:	Artikel-Nr.:	Preis:
100 x 64 x 500	1,50	schwarz	<b>868027</b>	<b>116,00 €</b>

## Standfuß für Ascher 868027

- › pulverbeschichtet
- › für den Außenbereich geeignet
- › inkl. Bodenmontageset

B x T x H/mm:	Farbe:	Artikel-Nr.:	Preis:
250 x 200 x 990	schwarz	<b>860022</b>	<b>95,00 €</b>

## Standascher-Säule, rund

- › mit Überdachung für den Außenbereich
- › feuerfeste Materialien
- › einfache Entleerung
- › abschließbar
- › Bodenklappe auf halber Höhe zur Entleerung

B x T x H/mm:	Inhalt/l:	Farbe:	Artikel-Nr.:	Preis:
176 x 176 x 920	1,10	Edelstahl	<b>868024</b>	<b>227,00 €</b>

## Standascher-Säule, rund

- › für den Außenbereich
- › UV-resistente Pulverbeschichtung
- › mit verzinktem Inneneimer
- › Edelstahlplatten zum Zigaretten-Ausdrücken
- › schnelles und einfaches Öffnen
- › einfaches Entleeren und Reinigen
- › schwerer Standfuß für optimale Stabilität
- › abschließbar, inkl. Montage-Set

B x T x H/mm:	Inhalt/l:	Farbe:	Artikel-Nr.:	Preis:
300 x 300 x 1080	3,00	dunkelgrau	<b>868008</b>	<b>163,00 €</b>





## Spülcenter für Spülmaschinen, mit 50 mm Aufkantung

- › mit Überlaufrohr und Ablauf, ohne Siphon, ohne Lochbohrung für Mischbatterien
- › verkürzter Unterbau, 600 mm Raum für Spülmaschine
- › Untergestell seitlich bündig mit Arbeitsplatte
- › Arbeitsplatte 50 mm in 10/10 Stärke, eingeschraubter Ablageboden
- › Beine aus Vierkantrohr 40 x 40 mm, höhenverstellbare Edelstahlfüße +/- 30 mm
- › Ausführung in CNS 18/10, 1.4301, Scotch Brite

### 600 mm Tiefe

Lieferzeit: 3 Wochen

B x T x H/mm:	Becken:	Beckengröße/mm:	Artikel-Nr.:	Preis:
1200 x 600 x 850	1 x links	400 x 400 x 250	<b>943118</b>	<b>801,00 €</b>
1200 x 600 x 850	1 x rechts	400 x 400 x 250	<b>943119</b>	<b>801,00 €</b>
1400 x 600 x 850	1 x links	500 x 400 x 250	<b>943120</b>	<b>873,00 €</b>
1400 x 600 x 850	1 x rechts	500 x 400 x 250	<b>943121</b>	<b>873,00 €</b>
1600 x 600 x 850	2 x links	400 x 400 x 250	<b>943122</b>	<b>1.081,00 €</b>
1600 x 600 x 850	2 x rechts	400 x 400 x 250	<b>943123</b>	<b>1.081,00 €</b>
1800 x 600 x 850	2 x links	500 x 400 x 250	<b>943124</b>	<b>1.132,00 €</b>
1800 x 600 x 850	2 x rechts	500 x 400 x 250	<b>943125</b>	<b>1.132,00 €</b>

### 700 mm Tiefe

Verfügbarkeit: ab Lager

B x T x H/mm:	Becken:	Beckengröße/mm:	Artikel-Nr.:	Preis:
1200 x 700 x 850	1 x links	400 x 500 x 250	<b>943101</b>	<b>819,00 €</b>
1200 x 700 x 850	1 x rechts	400 x 500 x 250	<b>943102</b>	<b>819,00 €</b>
1400 x 700 x 850	1 x links	500 x 500 x 250	<b>943103</b>	<b>900,00 €</b>
1400 x 700 x 850	1 x rechts	500 x 500 x 250	<b>943104</b>	<b>900,00 €</b>
1600 x 700 x 850	2 x links	400 x 500 x 250	<b>943105</b>	<b>1.117,00 €</b>
1600 x 700 x 850	2 x rechts	400 x 500 x 250	<b>943106</b>	<b>1.117,00 €</b>
1800 x 700 x 850	2 x links	500 x 500 x 250	<b>943107</b>	<b>1.242,00 €</b>
1800 x 700 x 850	2 x rechts	500 x 500 x 250	<b>943108</b>	<b>1.242,00 €</b>



## Spültisch, 1 Becken, mit 50 mm Aufkantung und Ablageboden

- › mit Überlaufrohr und Ablauf, ohne Siphon, ohne Lochbohrung für Mischbatterien
- › Arbeitsplatte 50 mm in 10/10 Stärke, eingeschraubter Ablageboden
- › Beine aus Vierkantrohr 40 x 40 mm, höhenverstellbare Edelstahlfüße +/- 30 mm
- › Ausführung in CNS 18/10, 1.4301, Scotch Brite

### 600 mm Tiefe

Lieferzeit: 3 Wochen

B x T x H/mm:	Becken:	Beckengröße/mm:	Artikel-Nr.:	Preis:
700 x 600 x 850	1	500 x 400 x 250	<b>941114</b>	<b>715,00 €</b>

### 700 mm Tiefe

Verfügbarkeit: ab Lager

B x T x H/mm:	Becken:	Beckengröße/mm:	Artikel-Nr.:	Preis:
700 x 700 x 850	1	500 x 500 x 250	<b>941111</b>	<b>769,00 €</b>

## Spülcenterschrank für Spülmaschinen, mit Türen und 50 mm Aufkantung

- › mit Überlaufrohr und Ablauf, ohne Siphon, ohne Lochbohrung für Mischbatterien
- › verkürzter Unterbau, 600 mm Raum für Spülmaschine
- › Untergestell seitlich bündig mit Arbeitsplatte
- › Arbeitsplatte 50 mm in 10/10 Stärke, Unterschrank mit doppelwandiger Flügeltür
- › Beine aus Vierkantrrohr 40 x 40 mm, höhenverstellbare Edelstahlfüße +/- 30 mm
- › Ausführung in CNS 18/10, 1.4301, Scotch Brite



### 600 mm Tiefe

Lieferzeit: 3 Wochen

B x T x H/mm:	Becken:	Beckengröße/mm:	Artikel-Nr.:	Preis:
1200 x 600 x 850	1 x rechts	400 x 400 x 250	<b>943126</b>	<b>986,00 €</b>
1200 x 600 x 850	1 x links	400 x 400 x 250	<b>943127</b>	<b>986,00 €</b>
1400 x 600 x 850	1 x rechts	500 x 400 x 250	<b>943128</b>	<b>1.073,00 €</b>
1400 x 600 x 850	1 x links	500 x 400 x 250	<b>943129</b>	<b>1.073,00 €</b>
1600 x 600 x 850	2 x rechts	400 x 400 x 250	<b>943130</b>	<b>1.399,00 €</b>
1600 x 600 x 850	2 x links	400 x 400 x 250	<b>943131</b>	<b>1.399,00 €</b>
1800 x 600 x 850	2 x rechts	500 x 400 x 250	<b>943132</b>	<b>1.469,00 €</b>
1800 x 600 x 850	2 x links	500 x 400 x 250	<b>943133</b>	<b>1.469,00 €</b>

### 700 mm Tiefe

Verfügbarkeit: ab Lager

B x T x H/mm:	Becken:	Beckengröße/mm:	Artikel-Nr.:	Preis:
1200 x 700 x 850	1 x rechts	400 x 500 x 250	<b>943110</b>	<b>1.090,00 €</b>
1200 x 700 x 850	1 x links	400 x 500 x 250	<b>943111</b>	<b>1.090,00 €</b>
1400 x 700 x 850	1 x rechts	500 x 500 x 250	<b>943112</b>	<b>1.224,00 €</b>
1400 x 700 x 850	1 x links	500 x 500 x 250	<b>943113</b>	<b>1.224,00 €</b>
1600 x 700 x 850	2 x rechts	400 x 500 x 250	<b>943114</b>	<b>1.534,00 €</b>
1600 x 700 x 850	2 x links	400 x 500 x 250	<b>943115</b>	<b>1.534,00 €</b>
1800 x 700 x 850	2 x rechts	500 x 500 x 250	<b>943116</b>	<b>1.650,00 €</b>
1800 x 700 x 850	2 x links	500 x 500 x 250	<b>943117</b>	<b>1.650,00 €</b>

## Spültisch, 2 Becken, mit 50 mm Aufkantung und Ablageboden

- › mit Überlaufrohr und Ablauf, ohne Siphon, ohne Lochbohrung für Mischbatterien
- › Arbeitsplatte 50 mm in 10/10 Stärke, eingeschraubter Ablageboden
- › Beine aus Vierkantrrohr 40 x 40 mm, höhenverstellbare Edelstahlfüße +/- 30 mm
- › Ausführung in CNS 18/10, 1.4301, Scotch Brite



Abbildung ähnlich

### 600 mm Tiefe

Lieferzeit: 3 Wochen

B x T x H/mm:	Becken:	Beckengröße/mm:	Artikel-Nr.:	Preis:
1200 x 600 x 850	2	500 x 400 x 250	<b>941115</b>	<b>992,00 €</b>

### 700 mm Tiefe

Verfügbarkeit: ab Lager

B x T x H/mm:	Becken:	Beckengröße/mm:	Artikel-Nr.:	Preis:
1200 x 700 x 850	2	500 x 500 x 250	<b>941112</b>	<b>1.102,00 €</b>



Abbildung ähnlich

## Spültisch, mit 50 mm Aufkantung und Ablageboden

- › Ausführung in CNS 18/10, 1.4301, Scotch Brite
- › mit Überlaufrohr und Ablauf, ohne Siphon
- › ohne Lochbohrung für Mischbatterien
- › Arbeitsplatte 50 mm in 10/10 Stärke
- › eingeschraubter Ablageboden
- › Untergestell seitlich bündig mit Arbeitsplatte
- › Beine aus Vierkantrohr 40 x 40 mm
- › höhenverstellbare Edelstahlfüße +/- 30 mm

Lieferzeit: 3 Wochen

### 600 mm Tiefe

B x T x H/mm:	Becken:	Beckengröße/mm:	Artikel-Nr.:	Preis:
1200 x 600 x 850	1 x links	500 x 400 x 250	<b>941116</b>	<b>846,00 €</b>
1200 x 600 x 850	1 x rechts	500 x 400 x 250	<b>941117</b>	<b>846,00 €</b>
1400 x 600 x 850	1 x links	500 x 400 x 250	<b>941118</b>	<b>882,00 €</b>
1400 x 600 x 850	1 x rechts	500 x 400 x 250	<b>941119</b>	<b>882,00 €</b>
1600 x 600 x 850	2 x links	500 x 400 x 250	<b>941120</b>	<b>1.064,00 €</b>
1600 x 600 x 850	2 x rechts	500 x 400 x 250	<b>941121</b>	<b>1.064,00 €</b>
1800 x 600 x 850	2 x links	500 x 400 x 250	<b>941122</b>	<b>1.159,00 €</b>
1800 x 600 x 850	2 x rechts	500 x 400 x 250	<b>941123</b>	<b>1.159,00 €</b>

### 700 mm Tiefe

Verfügbarkeit: ab Lager

B x T x H/mm:	Becken:	Beckengröße/mm:	Artikel-Nr.:	Preis:
1200 x 700 x 850	1 x links	500 x 500 x 250	<b>941101</b>	<b>918,00 €</b>
1200 x 700 x 850	1 x rechts	500 x 500 x 250	<b>941102</b>	<b>918,00 €</b>
1400 x 700 x 850	1 x links	500 x 500 x 250	<b>941103</b>	<b>974,00 €</b>
1400 x 700 x 850	1 x rechts	500 x 500 x 250	<b>941104</b>	<b>974,00 €</b>
1600 x 700 x 850	2 x links	500 x 500 x 250	<b>941105</b>	<b>1.242,00 €</b>
1600 x 700 x 850	2 x rechts	500 x 500 x 250	<b>941106</b>	<b>1.242,00 €</b>
1800 x 700 x 850	2 x links	500 x 500 x 250	<b>941107</b>	<b>1.302,00 €</b>
1800 x 700 x 850	2 x rechts	500 x 500 x 250	<b>941108</b>	<b>1.302,00 €</b>



## Spültisch mit Ablageboden, Schubladenblock und 50 mm Aufkantung

- › Ausführung in CNS 18/10, 1.4301, Scotch Brite
- › mit Überlaufrohr und Ablauf, ohne Siphon
- › ohne Lochbohrung für Mischbatterien
- › Arbeitsplatte 50 mm in 10/10 Stärke
- › eingeschraubter Ablageboden
- › Untergestell seitlich bündig mit Arbeitsplatte
- › Beine aus Vierkantrohr 40 x 40 mm
- › höhenverstellbare Edelstahlfüße +/- 30 mm

Verfügbarkeit: ab Lager

### 700 mm Tiefe

B x T x H/mm:	Becken:	Beckengröße/mm:	Artikel-Nr.:	Preis:
1600 x 700 x 850	1 x rechts	400 x 400 x 250	<b>941020</b>	<b>1.599,00 €</b>
1600 x 700 x 850	1 x links	400 x 400 x 250	<b>941021</b>	<b>1.599,00 €</b>
1800 x 700 x 850	1 x rechts	400 x 400 x 250	<b>941022</b>	<b>1.799,00 €</b>
1800 x 700 x 850	1 x links	400 x 400 x 250	<b>941023</b>	<b>1.799,00 €</b>

## Spülschrank, mit Schiebetüren und 50 mm Aufkantung

- › mit Überlaufrohr und Ablauf, ohne Siphon
- › ohne Lochbohrung für Mischbatterien
- › Arbeitsplatte 50 mm in 10/10 Stärke
- › Unterschrank mit doppelwandigen Schiebetüren
- › Unterschrank seitlich bündig mit Arbeitsplatte
- › Beine aus Vierkantrohr 40 x 40 mm
- › höhenverstellbare Edelstahlfüße +/- 30 mm
- › Ausführung in CNS 18/10, 1.4301, Scotch Brite



Abbildung ähnlich

### 600 mm Tiefe

Lieferzeit: 3 Wochen

B x T x H/mm:	Becken:	Beckengröße/mm:	Artikel-Nr.:	Preis:
1200 x 600 x 850	1 x links	400 x 400 x 250	<b>942109</b>	<b>1.162,00 €</b>
1200 x 600 x 850	1 x rechts	400 x 400 x 250	<b>942110</b>	<b>1.162,00 €</b>
1400 x 600 x 850	1 x links	500 x 400 x 250	<b>942111</b>	<b>1.272,00 €</b>
1400 x 600 x 850	1 x rechts	500 x 400 x 250	<b>942112</b>	<b>1.272,00 €</b>
1600 x 600 x 850	2 x links	500 x 400 x 250	<b>942113</b>	<b>1.499,00 €</b>
1600 x 600 x 850	2 x rechts	500 x 400 x 250	<b>942114</b>	<b>1.499,00 €</b>
1800 x 600 x 850	2 x links	500 x 400 x 250	<b>942115</b>	<b>1.599,00 €</b>
1800 x 600 x 850	2 x rechts	500 x 400 x 250	<b>942116</b>	<b>1.599,00 €</b>

### 700 mm Tiefe

Verfügbarkeit: ab Lager

B x T x H/mm:	Becken:	Beckengröße/mm:	Artikel-Nr.:	Preis:
1200 x 700 x 850	1 x links	500 x 500 x 250	<b>942101</b>	<b>1.224,00 €</b>
1200 x 700 x 850	1 x rechts	500 x 500 x 250	<b>942102</b>	<b>1.224,00 €</b>
1400 x 700 x 850	1 x links	500 x 500 x 250	<b>942103</b>	<b>1.376,00 €</b>
1400 x 700 x 850	1 x rechts	500 x 500 x 250	<b>942104</b>	<b>1.376,00 €</b>
1600 x 700 x 850	2 x links	500 x 500 x 250	<b>942105</b>	<b>1.692,00 €</b>
1600 x 700 x 850	2 x rechts	500 x 500 x 250	<b>942106</b>	<b>1.692,00 €</b>
1800 x 700 x 850	2 x links	500 x 500 x 250	<b>942107</b>	<b>1.779,00 €</b>
1800 x 700 x 850	2 x rechts	500 x 500 x 250	<b>942108</b>	<b>1.779,00 €</b>

## Schubladenblock für Arbeitstische mit 700 mm Tiefe

- › mit Teleskopschienen
- › Traglast 15 kg pro Schublade

B x T x H/mm:	Artikel-Nr.:	Preis:
400 x 630 x 580	<b>910004</b>	<b>521,00 €</b>



## Schublade zum Unterbau für Arbeitstische mit 700 mm Tiefe

- › mit Teleskopschienen
- › Traglast 15 kg pro Schublade

B x T x H/mm:	Artikel-Nr.:	Preis:
400 x 630 x 150	<b>910003</b>	<b>221,00 €</b>



# Arbeitsstische

black



Abbildung ähnlich

## Arbeitsstische, verschweißt, mit Ablageboden

- › Ausführung in CNS 18/10, 1.4301 Scotch Brite
- › Arbeitsplatte 50 mm in 10/10 Stärke mit Tropfkante
- › Aufkantung 50 x 1,3 mm mit 10 mm Radius
- › wasserabstoßende und schallgedämmte Unterplatte
- › Untergestell und Ablageboden voll verschweißt
- › Untergestell seitlich bündig mit Arbeitsplatte
- › mit Rücksprung 20 mm vorne und hinten
- › Untergestell aus Vierkantrohr 40 x 40 mm
- › höhenverstellbare Edelstahlfüße +/- 30 mm

### 600 mm Tiefe, ohne Aufkantung

Lieferzeit: 3 Wochen

B x T x H/mm:	Artikel-Nr.:	Preis:
800 x 600 x 850	911229	388,00 €
900 x 600 x 850	911230	406,00 €
1000 x 600 x 850	911231	427,00 €
1100 x 600 x 850	911232	445,00 €
1200 x 600 x 850	911233	458,00 €
1300 x 600 x 850	911234	493,00 €
1400 x 600 x 850	911235	528,00 €
1500 x 600 x 850	911236	552,00 €
1600 x 600 x 850	911237	577,00 €
1700 x 600 x 850	911238	595,00 €
1800 x 600 x 850	911239	614,00 €
1900 x 600 x 850	911240	642,00 €
2000 x 600 x 850	911241	670,00 €

### 600 mm Tiefe, 50 mm Aufkantung

Lieferzeit: 3 Wochen

B x T x H/mm:	Artikel-Nr.:	Preis:
800 x 600 x 850	911242	394,00 €
900 x 600 x 850	911243	415,00 €
1000 x 600 x 850	911244	435,00 €
1100 x 600 x 850	911245	465,00 €
1200 x 600 x 850	911246	495,00 €
1300 x 600 x 850	911247	513,00 €
1400 x 600 x 850	911248	532,00 €
1500 x 600 x 850	911249	560,00 €
1600 x 600 x 850	911250	588,00 €
1700 x 600 x 850	911251	610,00 €
1800 x 600 x 850	911252	632,00 €
1900 x 600 x 850	911253	655,00 €
2000 x 600 x 850	911254	677,00 €

### 700 mm Tiefe, ohne Aufkantung

Verfügbarkeit: ab Lager

B x T x H/mm:	Artikel-Nr.:	Preis:
800 x 700 x 850	911127	424,00 €
900 x 700 x 850	911128	453,00 €
1000 x 700 x 850	911129	482,00 €
1100 x 700 x 850	911130	510,00 €
1200 x 700 x 850	911131	539,00 €
1300 x 700 x 850	911132	568,00 €
1400 x 700 x 850	911133	599,00 €
1500 x 700 x 850	911134	625,00 €
1600 x 700 x 850	911135	651,00 €
1700 x 700 x 850	911136	680,00 €
1800 x 700 x 850	911137	706,00 €
1900 x 700 x 850	911138	732,00 €
2000 x 700 x 850	911139	758,00 €

### 700 mm Tiefe, 50 mm Aufkantung

Verfügbarkeit: ab Lager

B x T x H/mm:	Artikel-Nr.:	Preis:
800 x 700 x 850	911140	419,00 €
900 x 700 x 850	911141	445,00 €
1000 x 700 x 850	911142	474,00 €
1100 x 700 x 850	911143	505,00 €
1200 x 700 x 850	911144	534,00 €
1300 x 700 x 850	911145	562,00 €
1400 x 700 x 850	911146	594,00 €
1500 x 700 x 850	911147	622,00 €
1600 x 700 x 850	911148	648,00 €
1700 x 700 x 850	911149	680,00 €
1800 x 700 x 850	911150	708,00 €
1900 x 700 x 850	911151	737,00 €
2000 x 700 x 850	911152	768,00 €



## Rädersatz für Arbeitsstische

ø/mm:	Räder:	Bremse:	Artikel-Nr.:	Preis:
80	4	2 mit / 2 ohne	910033	73,00 €



## Arbeitstisch, verschweißt, ohne Ablageboden

- › Ausführung in CNS 18/10, 1.4301 Scotch Brite
- › Arbeitsplatte 50 mm in 10/10 Stärke mit Tropfkante
- › wasserabstoßende und schallgedämmte Unterplatte
- › Untergestell voll verschweißt
- › Untergestell seitlich bündig mit Arbeitsplatte
- › mit Rücksprung 20 mm vorne und hinten
- › Untergestell aus Vierkantrrohr 40 x 40 mm
- › höhenverstellbare Edelstahlfüße +/- 30 mm



Abbildung ähnlich

### 600 mm Tiefe, ohne Aufkantung

Lieferzeit: 3 Wochen

B x T x H/mm:	Artikel-Nr.:	Preis:
800 x 600 x 850	911255	372,00 €
900 x 600 x 850	911256	391,00 €
1000 x 600 x 850	911257	409,00 €
1100 x 600 x 850	911258	424,00 €
1200 x 600 x 850	911259	439,00 €
1300 x 600 x 850	911260	459,00 €
1400 x 600 x 850	911261	480,00 €
1500 x 600 x 850	911262	498,00 €
1600 x 600 x 850	911263	517,00 €
1700 x 600 x 850	911264	530,00 €
1800 x 600 x 850	911265	543,00 €
1900 x 600 x 850	911266	564,00 €
2000 x 600 x 850	911267	584,00 €

### 600 mm Tiefe, 50 mm Aufkantung

Lieferzeit: 3 Wochen

B x T x H/mm:	Artikel-Nr.:	Preis:
800 x 600 x 850	911268	420,00 €
900 x 600 x 850	911269	428,00 €
1000 x 600 x 850	911270	435,00 €
1100 x 600 x 850	911271	456,00 €
1200 x 600 x 850	911272	476,00 €
1300 x 600 x 850	911273	495,00 €
1400 x 600 x 850	911274	513,00 €
1500 x 600 x 850	911275	539,00 €
1600 x 600 x 850	911276	565,00 €
1700 x 600 x 850	911277	580,00 €
1800 x 600 x 850	911278	595,00 €
1900 x 600 x 850	911279	617,00 €
2000 x 600 x 850	911280	640,00 €

### 700 mm Tiefe, ohne Aufkantung

Verfügbarkeit: ab Lager

B x T x H/mm:	Artikel-Nr.:	Preis:
800 x 700 x 850	911201	406,00 €
900 x 700 x 850	911202	424,00 €
1000 x 700 x 850	911203	445,00 €
1100 x 700 x 850	911204	463,00 €
1200 x 700 x 850	911205	484,00 €
1300 x 700 x 850	911206	505,00 €
1400 x 700 x 850	911207	523,00 €
1500 x 700 x 850	911208	544,00 €
1600 x 700 x 850	911209	565,00 €
1700 x 700 x 850	911210	588,00 €
1800 x 700 x 850	911211	609,00 €
1900 x 700 x 850	911212	630,00 €
2000 x 700 x 850	911213	651,00 €

### 700 mm Tiefe, 50 mm Aufkantung

Verfügbarkeit: ab Lager

B x T x H/mm:	Artikel-Nr.:	Preis:
800 x 700 x 850	911214	424,00 €
900 x 700 x 850	911215	440,00 €
1000 x 700 x 850	911216	458,00 €
1100 x 700 x 850	911217	474,00 €
1200 x 700 x 850	911218	490,00 €
1300 x 700 x 850	911219	510,00 €
1400 x 700 x 850	911220	526,00 €
1500 x 700 x 850	911221	547,00 €
1600 x 700 x 850	911222	570,00 €
1700 x 700 x 850	911223	594,00 €
1800 x 700 x 850	911224	615,00 €
1900 x 700 x 850	911225	638,00 €
2000 x 700 x 850	911226	659,00 €

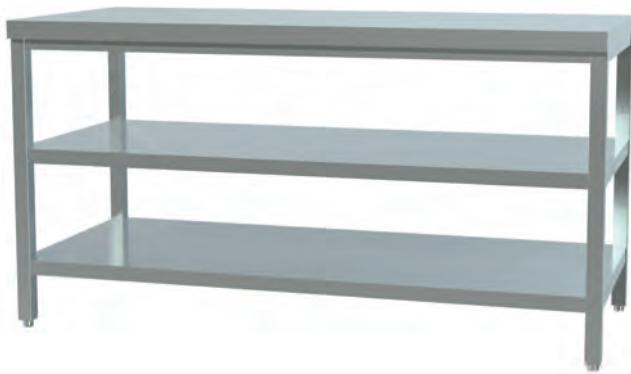

## Arbeitstisch, verschweißt, mit Zwischen- und Ablageboden

- › Ausführung in CNS 18/10, 1.4301 Scotch Brite
- › Arbeitsplatte 50 mm in 10/10 Stärke mit Tropfkante
- › Arbeitsplatten umgelegt und verschweißt
- › wasserabstoßende und schallgedämmte Unterplatte
- › ausgeklinkter, verschweißter Grund- und Zwischenboden
- › Untergestell seitlich bündig mit Arbeitsplatte
- › mit Rücksprung 20 mm vorne und hinten
- › Untergestell aus Vierkantrohr 40 x 40 mm
- › höhenverstellbare Edelstahlfüße +/- 30 mm

### 600 mm Tiefe, ohne Aufkantung

Lieferzeit: 3 Wochen

B x T x H/mm:	Artikel-Nr.:	Preis:
800 x 600 x 850	911281	491,00 €
900 x 600 x 850	911282	515,00 €
1000 x 600 x 850	911283	539,00 €
1100 x 600 x 850	911284	556,00 €
1200 x 600 x 850	911285	573,00 €
1300 x 600 x 850	911286	606,00 €
1400 x 600 x 850	911287	640,00 €
1500 x 600 x 850	911288	675,00 €
1600 x 600 x 850	911289	710,00 €
1700 x 600 x 850	911290	737,00 €
1800 x 600 x 850	911291	763,00 €
1900 x 600 x 850	911292	792,00 €
2000 x 600 x 850	911293	822,00 €

### 600 mm Tiefe, 50 mm Aufkantung

Lieferzeit: 3 Wochen

B x T x H/mm:	Artikel-Nr.:	Preis:
800 x 600 x 850	911307	502,00 €
900 x 600 x 850	911308	521,00 €
1000 x 600 x 850	911309	539,00 €
1100 x 600 x 850	911310	562,00 €
1200 x 600 x 850	911311	584,00 €
1300 x 600 x 850	911312	616,00 €
1400 x 600 x 850	911313	647,00 €
1500 x 600 x 850	911314	684,00 €
1600 x 600 x 850	911315	722,00 €
1700 x 600 x 850	911316	744,00 €
1800 x 600 x 850	911317	766,00 €
1900 x 600 x 850	911318	802,00 €
2000 x 600 x 850	911319	837,00 €

### 700 mm Tiefe, ohne Aufkantung

Verfügbarkeit: ab Lager

B x T x H/mm:	Artikel-Nr.:	Preis:
800 x 700 x 850	911294	513,00 €
900 x 700 x 850	911295	534,00 €
1000 x 700 x 850	911296	554,00 €
1100 x 700 x 850	911297	577,00 €
1200 x 700 x 850	911298	599,00 €
1300 x 700 x 850	911299	636,00 €
1400 x 700 x 850	911300	673,00 €
1500 x 700 x 850	911301	712,00 €
1600 x 700 x 850	911302	751,00 €
1700 x 700 x 850	911303	785,00 €
1800 x 700 x 850	911304	818,00 €
1900 x 700 x 850	911305	848,00 €
2000 x 700 x 850	911306	878,00 €

### 700 mm Tiefe, 50 mm Aufkantung

Verfügbarkeit: ab Lager

B x T x H/mm:	Artikel-Nr.:	Preis:
800 x 700 x 850	911320	536,00 €
900 x 700 x 850	911321	556,00 €
1000 x 700 x 850	911322	577,00 €
1100 x 700 x 850	911323	597,00 €
1200 x 700 x 850	911324	617,00 €
1300 x 700 x 850	911325	658,00 €
1400 x 700 x 850	911326	699,00 €
1500 x 700 x 850	911327	740,00 €
1600 x 700 x 850	911328	781,00 €
1700 x 700 x 850	911329	818,00 €
1800 x 700 x 850	911330	856,00 €
1900 x 700 x 850	911331	887,00 €
2000 x 700 x 850	911332	919,00 €

## Arbeitsschrank offen

- › Ausführung in CNS 18/10, 1.4301 Scotch Brite
- › Arbeitsplatten allseitig 50 mm abgekantet, umgelegt und verschweißt, Tropfkante
- › schallgedämmte Unterfütterung
- › Unterbau aus Vierkantrrohr 40 x 40 mm
- › Unterbau vorne und hinten 20 mm verkürzt, seitlich flächenbündig abschließend
- › höhenverstellbarer Zwischenboden und FüÙe

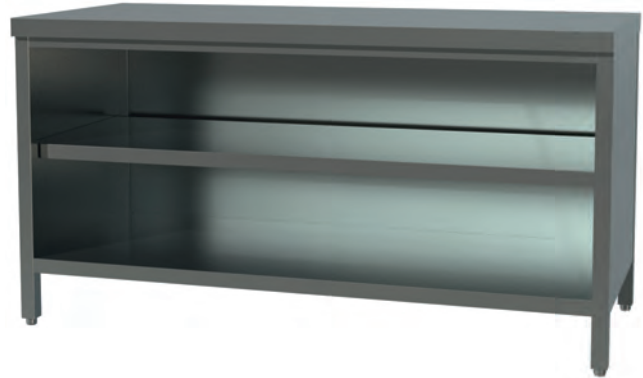

### 600 mm Tiefe, ohne Aufkantung

Lieferzeit: 3 Wochen

B x T x H/mm:	Artikel-Nr.:	Preis:
800 x 600 x 850	912128	716,00 €
900 x 600 x 850	912129	729,00 €
1000 x 600 x 850	912130	744,00 €
1100 x 600 x 850	912131	779,00 €
1200 x 600 x 850	912132	815,00 €
1300 x 600 x 850	912133	854,00 €
1400 x 600 x 850	912134	893,00 €
1500 x 600 x 850	912135	971,00 €
1600 x 600 x 850	912136	1.049,00 €
1700 x 600 x 850	912137	1.066,00 €
1800 x 600 x 850	912138	1.082,00 €
1900 x 600 x 850	912139	1.155,00 €
2000 x 600 x 850	912140	1.228,00 €

### 600 mm Tiefe, 50 mm Aufkantung

Lieferzeit: 3 Wochen

B x T x H/mm:	Artikel-Nr.:	Preis:
800 x 600 x 850	912154	737,00 €
900 x 600 x 850	912155	753,00 €
1000 x 600 x 850	912156	763,00 €
1100 x 600 x 850	912157	790,00 €
1200 x 600 x 850	912158	818,00 €
1300 x 600 x 850	912159	882,00 €
1400 x 600 x 850	912160	945,00 €
1500 x 600 x 850	912161	999,00 €
1600 x 600 x 850	912162	1.060,00 €
1700 x 600 x 850	912163	1.144,00 €
1800 x 600 x 850	912164	1.228,00 €
1900 x 600 x 850	912165	1.283,00 €
2000 x 600 x 850	912166	1.339,00 €

### 700 mm Tiefe, ohne Aufkantung

Lieferzeit: 3 Wochen

B x T x H/mm:	Artikel-Nr.:	Preis:
800 x 700 x 850	912141	781,00 €
900 x 700 x 850	912142	789,00 €
1000 x 700 x 850	912143	799,00 €
1100 x 700 x 850	912144	846,00 €
1200 x 700 x 850	912145	893,00 €
1300 x 700 x 850	912146	949,00 €
1400 x 700 x 850	912147	999,00 €
1500 x 700 x 850	912148	1.088,00 €
1600 x 700 x 850	912149	1.172,00 €
1700 x 700 x 850	912150	1.228,00 €
1800 x 700 x 850	912151	1.283,00 €
1900 x 700 x 850	912152	1.337,00 €
2000 x 700 x 850	912153	1.391,00 €

### 700 mm Tiefe, 50 mm Aufkantung

Lieferzeit: 3 Wochen

B x T x H/mm:	Artikel-Nr.:	Preis:
800 x 700 x 850	912167	807,00 €
900 x 700 x 850	912168	833,00 €
1000 x 700 x 850	912169	848,00 €
1100 x 700 x 850	912170	889,00 €
1200 x 700 x 850	912171	930,00 €
1300 x 700 x 850	912172	995,00 €
1400 x 700 x 850	912173	1.060,00 €
1500 x 700 x 850	912174	1.162,00 €
1600 x 700 x 850	912175	1.265,00 €
1700 x 700 x 850	912176	1.299,00 €
1800 x 700 x 850	912177	1.339,00 €
1900 x 700 x 850	912178	1.395,00 €
2000 x 700 x 850	912179	1.451,00 €



## Arbeitsschrank mit Schiebetüren, ohne Aufkantung

- › Ausführung in CNS 18/10, 1.4301, Türen doppelwandig, schallgedämmt
- › Arbeitsplatten 50 mm, abgekantet, umgelegt und verschweißt, mit Tropfkante
- › schallgedämmte Unterfütterung, verstärkter Grundboden
- › höhenverstellbarer Zwischenboden und höhenverstellbare Plastikfüße +/- 30 mm
- › Unterbau vorne und hinten 20 mm verkürzt, seitlich flächenbündig abschließend

### 600 mm Tiefe

Lieferzeit: 3 Wochen

B x T x H/mm:	Artikel-Nr.:	Preis:
1000 x 600 x 850	<b>912180</b>	<b>828,00 €</b>
1200 x 600 x 850	<b>912181</b>	<b>896,00 €</b>
1400 x 600 x 850	<b>912182</b>	<b>992,00 €</b>
1600 x 600 x 850	<b>912183</b>	<b>1.146,00 €</b>
1800 x 600 x 850	<b>912184</b>	<b>1.232,00 €</b>
2000 x 600 x 850	<b>912185</b>	<b>1.341,00 €</b>

### 700 mm Tiefe

Verfügbarkeit: ab Lager

B x T x H/mm:	Artikel-Nr.:	Preis:
1000 x 700 x 850	<b>912101</b>	<b>885,00 €</b>
1200 x 700 x 850	<b>912103</b>	<b>974,00 €</b>
1400 x 700 x 850	<b>912105</b>	<b>1.060,00 €</b>
1600 x 700 x 850	<b>912107</b>	<b>1.174,00 €</b>
1800 x 700 x 850	<b>912109</b>	<b>1.289,00 €</b>
2000 x 700 x 850	<b>912111</b>	<b>1.399,00 €</b>



## Arbeitsschrank mit Schiebetüren, mit 50 mm Aufkantung

- › Ausführung in CNS 18/10, 1.4301, Türen doppelwandig, schallgedämmt
- › Arbeitsplatten 50 mm, abgekantet, umgelegt und verschweißt, mit Tropfkante
- › schallgedämmte Unterfütterung, verstärkter Grundboden
- › höhenverstellbarer Zwischenboden und höhenverstellbare Plastikfüße +/- 30 mm
- › Unterbau vorne und hinten 20 mm verkürzt, seitlich flächenbündig abschließend

### 600 mm Tiefe

Lieferzeit: 3 Wochen

B x T x H/mm:	Artikel-Nr.:	Preis:
1000 x 600 x 850	<b>912186</b>	<b>859,00 €</b>
1200 x 600 x 850	<b>912187</b>	<b>958,00 €</b>
1400 x 600 x 850	<b>912188</b>	<b>1.057,00 €</b>
1600 x 600 x 850	<b>912189</b>	<b>1.199,00 €</b>
1800 x 600 x 850	<b>912190</b>	<b>1.237,00 €</b>
2000 x 600 x 850	<b>912191</b>	<b>1.351,00 €</b>

### 700 mm Tiefe

Verfügbarkeit: ab Lager

B x T x H/mm:	Artikel-Nr.:	Preis:
1000 x 700 x 850	<b>912121</b>	<b>880,00 €</b>
1200 x 700 x 850	<b>912122</b>	<b>976,00 €</b>
1400 x 700 x 850	<b>912123</b>	<b>1.073,00 €</b>
1600 x 700 x 850	<b>912124</b>	<b>1.187,00 €</b>
1800 x 700 x 850	<b>912125</b>	<b>1.307,00 €</b>
2000 x 700 x 850	<b>912126</b>	<b>1.424,00 €</b>

## Arbeitschrank mit Schiebetüren, ohne Aufkantung

- › Ausführung in CNS 18/10, 1.4301, Türen doppelwandig, schallgedämmt
- › Arbeitsplatten 50 mm, abgekantet, umgelegt und verschweißt, mit Tropfkante
- › schallgedämmte Unterfütterung, verstärkter Grundboden
- › höhenverstellbarer Zwischenboden und höhenverstellbare Plastikfüße +/- 30 mm
- › Unterbau vorne und hinten 20 mm verkürzt, seitlich flächenbündig abschließend



### 600 mm Tiefe

Lieferzeit: 3 Wochen

B x T x H/mm:	Schublade:	Artikel-Nr.:	Preis:
1600 x 600 x 850	rechts	<b>912195</b>	<b>1.586,00 €</b>
1600 x 600 x 850	links	<b>912204</b>	<b>1.586,00 €</b>
1800 x 600 x 850	rechts	<b>912196</b>	<b>1.635,00 €</b>
1800 x 600 x 850	links	<b>912205</b>	<b>1.635,00 €</b>
2000 x 600 x 850	rechts	<b>912197</b>	<b>1.699,00 €</b>
2000 x 600 x 850	links	<b>912206</b>	<b>1.699,00 €</b>

### 700 mm Tiefe

Verfügbarkeit: ab Lager

B x T x H/mm:	Schublade:	Artikel-Nr.:	Preis:
1600 x 700 x 850	rechts	<b>912198</b>	<b>1.620,00 €</b>
1600 x 700 x 850	links	<b>912207</b>	<b>1.620,00 €</b>
1800 x 700 x 850	rechts	<b>912199</b>	<b>1.692,00 €</b>
1800 x 700 x 850	links	<b>912208</b>	<b>1.692,00 €</b>
2000 x 700 x 850	rechts	<b>912200</b>	<b>1.789,00 €</b>
2000 x 700 x 850	links	<b>912209</b>	<b>1.789,00 €</b>

## Arbeitschrank mit Schiebetüren, mit 50 mm Aufkantung

- › Ausführung in CNS 18/10, 1.4301, Türen doppelwandig, schallgedämmt
- › Arbeitsplatten 50 mm, abgekantet, umgelegt und verschweißt, mit Tropfkante
- › schallgedämmte Unterfütterung, verstärkter Grundboden
- › höhenverstellbarer Zwischenboden und höhenverstellbare Plastikfüße +/- 30 mm
- › Unterbau vorne und hinten 20 mm verkürzt, seitlich flächenbündig abschließend



### 600 mm Tiefe

Lieferzeit: 3 Wochen

B x T x H/mm:	Schublade:	Artikel-Nr.:	Preis:
1600 x 600 x 850	links	<b>912201</b>	<b>1.620,00 €</b>
1600 x 600 x 850	rechts	<b>912192</b>	<b>1.620,00 €</b>
1800 x 600 x 850	links	<b>912202</b>	<b>1.679,00 €</b>
1800 x 600 x 850	rechts	<b>912193</b>	<b>1.679,00 €</b>
2000 x 600 x 850	links	<b>912203</b>	<b>1.786,00 €</b>
2000 x 600 x 850	rechts	<b>912194</b>	<b>1.786,00 €</b>

### 700 mm Tiefe

Verfügbarkeit: ab Lager

B x T x H/mm:	Schublade:	Artikel-Nr.:	Preis:
1600 x 700 x 850	links	<b>912118</b>	<b>1.669,00 €</b>
1600 x 700 x 850	rechts	<b>912115</b>	<b>1.669,00 €</b>
1800 x 700 x 850	links	<b>912119</b>	<b>1.791,00 €</b>
1800 x 700 x 850	rechts	<b>912116</b>	<b>1.791,00 €</b>
2000 x 700 x 850	links	<b>912120</b>	<b>1.880,00 €</b>
2000 x 700 x 850	rechts	<b>912117</b>	<b>1.880,00 €</b>

# Arbeitschränke

black



## Wärmeschränk

- › Ausführung CNS 18/10, 1.4301 Scotch Brite
- › Arbeitsplatte 50 mm in 10/10 Stärke
- › wasserabstoßende und schallgedämmte Unterplatte
- › Zwischenboden höhenverstellbar
- › Unterbau seitlich bündig mit Arbeitsplatte
- › mit Rücksprung 20 mm vorne und hinten
- › abnehmbare Beine aus Vierkantrohr 40 x 40 mm
- › höhenverstellbare Edelstahlfüße +/- 30 mm
- › mit Umluftbeheizung, thermostatgesteuert
- › Temperaturbereich: bis 80°C
- › Anschlusswert: 230 V / 2,50 kW

### 600 mm Tiefe, ohne Aufkantung, mit Flügeltüren

Lieferzeit: 3 Wochen

B x T x H/mm:	Artikel-Nr.:	Preis:
1000 x 600 x 850	<b>914126</b>	<b>1.250,00 €</b>
1200 x 600 x 850	<b>914127</b>	<b>1.315,00 €</b>

### 600 mm Tiefe, 50 mm Aufkantung, mit Flügeltüren

Lieferzeit: 3 Wochen

B x T x H/mm:	Artikel-Nr.:	Preis:
1000 x 600 x 850	<b>914132</b>	<b>1.219,00 €</b>
1200 x 600 x 850	<b>914133</b>	<b>1.294,00 €</b>

### 600 mm Tiefe, ohne Aufkantung, mit Schiebetüren

Lieferzeit: 3 Wochen

B x T x H/mm:	Artikel-Nr.:	Preis:
1400 x 600 x 850	<b>914128</b>	<b>1.419,00 €</b>
1600 x 600 x 850	<b>914129</b>	<b>1.528,00 €</b>
1800 x 600 x 850	<b>914130</b>	<b>1.614,00 €</b>
2000 x 600 x 850	<b>914131</b>	<b>1.699,00 €</b>

### 600 mm Tiefe, 50 mm Aufkantung, mit Schiebetüren

Lieferzeit: 3 Wochen

B x T x H/mm:	Artikel-Nr.:	Preis:
1400 x 600 x 850	<b>914134</b>	<b>1.469,00 €</b>
1600 x 600 x 850	<b>914135</b>	<b>1.575,00 €</b>
1800 x 600 x 850	<b>914136</b>	<b>1.664,00 €</b>
2000 x 600 x 850	<b>914137</b>	<b>1.750,00 €</b>

### 700 mm Tiefe, ohne Aufkantung, mit Flügeltüren

Verfügbarkeit: ab Lager

B x T x H/mm:	Artikel-Nr.:	Preis:
1000 x 700 x 850	<b>914121</b>	<b>1.268,00 €</b>
1200 x 700 x 850	<b>914122</b>	<b>1.351,00 €</b>

### 700 mm Tiefe, 50 mm Aufkantung, mit Flügeltüren

Verfügbarkeit: ab Lager

B x T x H/mm:	Artikel-Nr.:	Preis:
1000 x 700 x 850	<b>914123</b>	<b>1.265,00 €</b>
1200 x 700 x 850	<b>914124</b>	<b>1.351,00 €</b>

### 700 mm Tiefe, ohne Aufkantung, mit Schiebetüren

Verfügbarkeit: ab Lager

B x T x H/mm:	Artikel-Nr.:	Preis:
1400 x 700 x 850	<b>914103</b>	<b>1.435,00 €</b>
1600 x 700 x 850	<b>914105</b>	<b>1.570,00 €</b>
1800 x 700 x 850	<b>914107</b>	<b>1.699,00 €</b>
2000 x 700 x 850	<b>914109</b>	<b>1.844,00 €</b>

### 700 mm Tiefe, 50 mm Aufkantung, mit Schiebetüren

Verfügbarkeit: ab Lager

B x T x H/mm:	Artikel-Nr.:	Preis:
1400 x 700 x 850	<b>914114</b>	<b>1.437,00 €</b>
1600 x 700 x 850	<b>914116</b>	<b>1.578,00 €</b>
1800 x 700 x 850	<b>914118</b>	<b>1.716,00 €</b>
2000 x 700 x 850	<b>914120</b>	<b>1.854,00 €</b>

## Durchreiheschrank mit Schiebetüren, ohne Aufkantung

- › Ausführung in CNS 18/10, 1.4301, Türen doppelwandig, schallgedämmt
- › Arbeitsplatten 50 mm, abgekantet, umgelegt und verschweißt, mit Tropfkante
- › schallgedämmte Unterfütterung, verstärkter Grundboden
- › höhenverstellbarer Zwischenboden und höhenverstellbare Plastikfüße +/- 30 mm
- › Unterbau vorne und hinten 20 mm verkürzt, seitlich flächenbündig abschließend

### 600 mm Tiefe

Lieferzeit: 3 Wochen

B x T x H/mm:	Artikel-Nr.:	Preis:
1000 x 600 x 850	913118	1.042,00 €
1200 x 600 x 850	913119	1.101,00 €
1400 x 600 x 850	913120	1.195,00 €
1600 x 600 x 850	913121	1.318,00 €
1800 x 600 x 850	913122	1.411,00 €
2000 x 600 x 850	913123	1.482,00 €

### 700 mm Tiefe

Verfügbarkeit: ab Lager

B x T x H/mm:	Artikel-Nr.:	Preis:
1000 x 700 x 850	913101	1.068,00 €
1200 x 700 x 850	913103	1.146,00 €
1400 x 700 x 850	913105	1.242,00 €
1600 x 700 x 850	913107	1.357,00 €
1800 x 700 x 850	913109	1.471,00 €
2000 x 700 x 850	913111	1.607,00 €



## Durchreiheschrank mit Schiebetüren, beheizt ohne Aufkantung

- › Ausführung in CNS 18/10, 1.4301, Türen doppelwandig, schallgedämmt
- › Arbeitsplatten 50 mm, abgekantet, umgelegt und verschweißt, mit Tropfkante
- › schallgedämmte Unterfütterung, verstärkter Grundboden
- › höhenverstellbarer Zwischenboden und höhenverstellbare Plastikfüße +/- 30 mm
- › Unterbau vorne und hinten 20 mm verkürzt, seitlich flächenbündig abschließend
- › Temperaturbereich: bis 80°C, Anschlusswert: 230 V / 2,50 kW

### 600 mm Tiefe, beheizbar

Lieferzeit: 3 Wochen

B x T x H/mm:	Artikel-Nr.:	Preis:
1400 x 600 x 850	913124	1.536,00 €
1600 x 600 x 850	913125	1.666,00 €
1800 x 600 x 850	913126	1.763,00 €
2000 x 600 x 850	913127	1.872,00 €

### 700 mm Tiefe, beheizbar

Verfügbarkeit: ab Lager

B x T x H/mm:	Artikel-Nr.:	Preis:
1400 x 700 x 850	913114	1.583,00 €
1600 x 700 x 850	913115	1.719,00 €
1800 x 700 x 850	913116	1.857,00 €
2000 x 700 x 850	913117	1.995,00 €





## Schubladenschrank

- › Ausführung CNS 18/10, 1.4301 Scotch Brite
- › Schubladen GN 1/1 auf Teleskop-Teilauszügen
- › Arbeitsplatte 50 mm in 10/10 Stärke
- › wasserabstoßende und schallgedämmte Unterplatte
- › Unterbau seitlich bündig mit Arbeitsplatte
- › mit Rücksprung 20 mm vorne und hinten
- › abnehmbare Beine aus Vierkantröhr 40 x 40 mm
- › höhenverstellbare Edelstahlfüße +/- 30 mm

**600 mm Tiefe, ohne Aufkantung** Lieferzeit: 3 Wochen

B x T x H/mm:	Artikel-Nr.:	Preis:
480 x 600 x 850	<b>915019</b>	<b>799,00 €</b>

**700 mm Tiefe, ohne Aufkantung** Verfügbarkeit: ab Lager

B x T x H/mm:	Artikel-Nr.:	Preis:
480 x 700 x 850	<b>915020</b>	<b>851,00 €</b>

**600 mm Tiefe, 50 mm Aufkantung** Lieferzeit: 3 Wochen

B x T x H/mm:	Artikel-Nr.:	Preis:
480 x 600 x 850	<b>915021</b>	<b>841,00 €</b>

**700 mm Tiefe, 50 mm Aufkantung** Verfügbarkeit: ab Lager

B x T x H/mm:	Artikel-Nr.:	Preis:
480 x 700 x 850	<b>915022</b>	<b>888,00 €</b>



Abbildung ähnlich

## Wandhängeschrank

- › Ausführung in Edelstahl 1.4301 Scotch Brite
- › Verstärkungsprofile und Innentüren in Edelstahl 1.4016
- › Korpus fast vollständig verschweißt
- › höhenverstellbarer Einlegeboden mit Handschutzfalz
- › unterer Boden verstärkt und komplett geschlossen
- › mit Befestigungsbügeln für die Wand

**offen**

B x T x H/mm:	Artikel-Nr.:	Preis:
800 x 400 x 650	<b>921101</b>	<b>315,00 €</b>
1000 x 400 x 650	<b>921102</b>	<b>349,00 €</b>
1100 x 400 x 650	<b>921103</b>	<b>362,00 €</b>
1200 x 400 x 650	<b>921104</b>	<b>375,00 €</b>
1300 x 400 x 650	<b>921105</b>	<b>388,00 €</b>
1400 x 400 x 650	<b>921106</b>	<b>406,00 €</b>
1500 x 400 x 650	<b>921107</b>	<b>427,00 €</b>
1600 x 400 x 650	<b>921108</b>	<b>445,00 €</b>
1700 x 400 x 650	<b>921109</b>	<b>463,00 €</b>
1800 x 400 x 650	<b>921110</b>	<b>482,00 €</b>
1900 x 400 x 650	<b>921111</b>	<b>516,00 €</b>
2000 x 400 x 650	<b>921112</b>	<b>552,00 €</b>

**mit Schiebetüren**

B x T x H/mm:	Artikel-Nr.:	Preis:
1000 x 400 x 650	<b>921113</b>	<b>539,00 €</b>
1100 x 400 x 650	<b>921114</b>	<b>555,00 €</b>
1200 x 400 x 650	<b>921115</b>	<b>570,00 €</b>
1300 x 400 x 650	<b>921116</b>	<b>599,00 €</b>
1400 x 400 x 650	<b>921117</b>	<b>630,00 €</b>
1500 x 400 x 650	<b>921118</b>	<b>664,00 €</b>
1600 x 400 x 650	<b>921119</b>	<b>699,00 €</b>
1700 x 400 x 650	<b>921120</b>	<b>732,00 €</b>
1800 x 400 x 650	<b>921121</b>	<b>763,00 €</b>
1900 x 400 x 650	<b>921122</b>	<b>794,00 €</b>
2000 x 400 x 650	<b>921123</b>	<b>838,00 €</b>





## Aufsatzbord

- › Ausführung in Edelstahl Scotch Brite
- › Bord-Stärke in 10/10
- › mit Handschutzfalz
- › Beine aus Vierkantrrohr 25 x 25 mm

### 1 Etage

B x T x H/mm:	Artikel-Nr.:	Preis:
1000 x 350 x 350	<b>916001</b>	<b>195,00 €</b>
1200 x 350 x 350	<b>916002</b>	<b>211,00 €</b>
1400 x 350 x 350	<b>916003</b>	<b>229,00 €</b>
1600 x 350 x 350	<b>916004</b>	<b>273,00 €</b>
1800 x 350 x 350	<b>916005</b>	<b>292,00 €</b>
2000 x 350 x 350	<b>916006</b>	<b>299,00 €</b>

### 2 Etagen

B x T x H/mm:	Artikel-Nr.:	Preis:
1000 x 350 x 700	<b>916007</b>	<b>331,00 €</b>
1200 x 350 x 700	<b>916008</b>	<b>352,00 €</b>
1400 x 350 x 700	<b>916009</b>	<b>380,00 €</b>
1600 x 350 x 700	<b>916010</b>	<b>450,00 €</b>
1800 x 350 x 700	<b>916011</b>	<b>487,00 €</b>
2000 x 350 x 700	<b>916012</b>	<b>499,00 €</b>

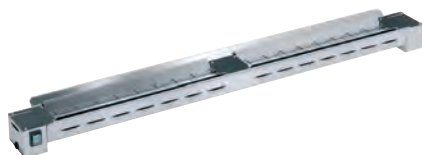

## Wärmemodul für Aufsatzbord

- › zum Montage unter Aufsatzborde
- › Edelstahlkorpus
- › mit Quarz-Heizelementen
- › ohne Anschlusskabel

B x T x H/mm:	Anschlusswert:	Artikel-Nr.:	Preis:
660 x 160 x 70	230 V / 0,50 kW	<b>910005</b>	<b>273,00 €</b>
1230 x 160 x 70	230 V / 1,00 kW	<b>910006</b>	<b>424,00 €</b>
1800 x 160 x 70	230 V / 1,50 kW	<b>910007</b>	<b>583,00 €</b>

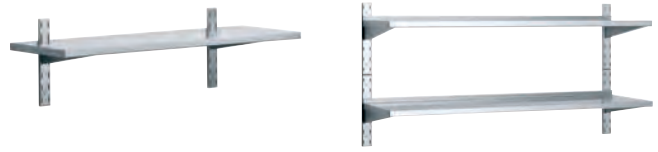

## Wandbord mit Wandkonsolen

- › Ausführung in CNS 18/10, 1.4301, Scotch Brite, Traglast: 50 kg
- › inkl. Wandkonsolen, höhenverstellbare Böden 30 mm stark
- › mit 20 mm Aufkantung, Abstellfläche Stärke 10/10 mit Handschutzfalz

### 300 mm Tiefe, 1 Wandbord

B x T x H/mm:	Artikel-Nr.:	Preis:
800 x 300 x 350	<b>961001</b>	<b>128,00 €</b>
1000 x 300 x 350	<b>961002</b>	<b>135,00 €</b>
1200 x 300 x 350	<b>961003</b>	<b>141,00 €</b>
1400 x 300 x 350	<b>961004</b>	<b>148,00 €</b>
1600 x 300 x 350	<b>961005</b>	<b>156,00 €</b>
1800 x 300 x 350	<b>961006</b>	<b>182,00 €</b>
2000 x 300 x 350	<b>961007</b>	<b>203,00 €</b>

### 400 mm Tiefe, 1 Wandbord

B x T x H/mm:	Artikel-Nr.:	Preis:
800 x 400 x 350	<b>961008</b>	<b>135,00 €</b>
1000 x 400 x 350	<b>961009</b>	<b>141,00 €</b>
1200 x 400 x 350	<b>961010</b>	<b>148,00 €</b>
1400 x 400 x 350	<b>961011</b>	<b>156,00 €</b>
1600 x 400 x 350	<b>961012</b>	<b>167,00 €</b>
1800 x 400 x 350	<b>961013</b>	<b>195,00 €</b>
2000 x 400 x 350	<b>961014</b>	<b>216,00 €</b>

### 300 mm Tiefe, 2 Wandborde

B x T x H/mm:	Artikel-Nr.:	Preis:
800 x 300 x 700	<b>962001</b>	<b>258,00 €</b>
1000 x 300 x 700	<b>962002</b>	<b>268,00 €</b>
1200 x 300 x 700	<b>962003</b>	<b>281,00 €</b>
1400 x 300 x 700	<b>962004</b>	<b>294,00 €</b>
1600 x 300 x 700	<b>962005</b>	<b>310,00 €</b>
1800 x 300 x 700	<b>962006</b>	<b>367,00 €</b>
2000 x 300 x 700	<b>962007</b>	<b>411,00 €</b>

### 400 mm Tiefe, 2 Wandborde

B x T x H/mm:	Artikel-Nr.:	Preis:
800 x 400 x 700	<b>962008</b>	<b>268,00 €</b>
1000 x 400 x 700	<b>962009</b>	<b>281,00 €</b>
1200 x 400 x 700	<b>962010</b>	<b>297,00 €</b>
1400 x 400 x 700	<b>962011</b>	<b>310,00 €</b>
1600 x 400 x 700	<b>962012</b>	<b>331,00 €</b>
1800 x 400 x 700	<b>962013</b>	<b>388,00 €</b>
2000 x 400 x 700	<b>962014</b>	<b>437,00 €</b>



## Geschirrschrank mit Schiebetüren

- › Ausführung CNS 18/10, 1.4301 Scotch Brite
- › Verstärkungsprofile in Edelstahl 1.4016
- › robuste verschweißte Rohrrahmenkonstruktion
- › schallgedämmte, doppelwandige Schiebetüren
- › höhenverstellbare Edelstahlfüße +/- 30 mm
- › mit 3 höhenverstellbaren Zwischenböden

B x T x H/mm:	Artikel-Nr.:	Preis:
1200 x 600 x 2000	<b>922001</b>	<b>2.049,00 €</b>
1400 x 600 x 2000	<b>922002</b>	<b>2.229,00 €</b>
1600 x 600 x 2000	<b>922003</b>	<b>2.476,00 €</b>
1800 x 600 x 2000	<b>922004</b>	<b>2.664,00 €</b>



## Edelstahl-Regal, 4 glatte Abstellflächen

- › Ausführung CNS 18/10, 1.4301 Scotch Brite
- › 4 geschlossene Böden, höhenverstellbar
- › Traglast max. 150 kg pro Boden
- › 4 Eckpfosten, Kantprofil
- › höhenverstellbare Füße +/- 30 mm

B x T x H/mm:	Artikel-Nr.:	Preis:
1000 x 480 x 2000	<b>932007</b>	<b>516,00 €</b>
1200 x 480 x 2000	<b>932008</b>	<b>560,00 €</b>
1400 x 480 x 2000	<b>932009</b>	<b>599,00 €</b>
1600 x 480 x 2000	<b>932010</b>	<b>643,00 €</b>
1800 x 480 x 2000	<b>932011</b>	<b>685,00 €</b>
2000 x 480 x 2000	<b>932012</b>	<b>724,00 €</b>



## Edelstahl-Regale

- › Ausführung CNS 18/10, 1.4301 Scotch Brite
- › 4 geschlossene Böden, höhenverstellbar
- › Traglast max. 200 kg pro Boden
- › 2 Seitenteile pro Regal, Vierkantrohr
- › höhenverstellbare Füße +/- 25 mm

B x T x H/mm:	Artikel-Nr.:	Preis:
800 x 500 x 1800	<b>932025</b>	<b>524,00 €</b>
1000 x 500 x 1800	<b>932026</b>	<b>553,00 €</b>
1200 x 500 x 1800	<b>932027</b>	<b>675,00 €</b>

## Passende Edelstahl-Anbauregale

- › Ausführung CNS 18/10, 1.4301 Scotch Brite
- › 4 geschlossene Böden, höhenverstellbar
- › Traglast max. 200 kg pro Boden
- › 1 Seitenteil pro Regal, Vierkantrohr
- › höhenverstellbare Füße +/- 25 mm

B x T x H/mm:	Artikel-Nr.:	Preis:
775 x 500 x 1800	<b>932028</b>	<b>376,00 €</b>
975 x 500 x 1800	<b>932029</b>	<b>409,00 €</b>
1175 x 500 x 1800	<b>932030</b>	<b>531,00 €</b>

## Zubehör Edelstahl-Regale

Produkt:	Artikel-Nr.:	Preis:
Kreuzverstrebung	<b>930013</b>	<b>47,50 €</b>
Eckverbindungs-Kit	<b>930014</b>	<b>12,10 €</b>



## NORM 20 – Aluminium-Regale

- › Ausführung Aluminium eloxiert
- › 4 geschlossene Böden, höhenverstellbar
- › Traglast max. 100 kg pro Boden
- › 2 Seitenteile pro Regal, Vierkantrohr
- › höhenverstellbare Füße +/- 25 mm

B x T x H/mm:	Artikel-Nr.:	Preis:
800 x 500 x 1800	<b>932019</b>	<b>376,00 €</b>
1000 x 500 x 1800	<b>932020</b>	<b>416,00 €</b>
1200 x 500 x 1800	<b>932021</b>	<b>488,00 €</b>

## Passende NORM 20 – Aluminium-Anbauregale

- › Ausführung Aluminium eloxiert
- › 4 geschlossene Böden, höhenverstellbar
- › Traglast max. 100 kg pro Boden
- › 1 Seitenteil pro Regal, Vierkantrohr
- › höhenverstellbare Füße +/- 25 mm

B x T x H/mm:	Artikel-Nr.:	Preis:
775 x 500 x 1800	<b>932022</b>	<b>292,00 €</b>
975 x 500 x 1800	<b>932023</b>	<b>331,00 €</b>
1175 x 500 x 1800	<b>932024</b>	<b>404,00 €</b>

## Zubehör Aluminium-Regale

Produkt:	Artikel-Nr.:	Preis:
Kreuzverstrebung	<b>930007</b>	<b>25,50 €</b>
Eckverbindungs-Kit	<b>930008</b>	<b>31,40 €</b>



## Kunststoff-Regale für Lager- und Kühlräume

- › Farbe: gebürstetes Graphit
- › temperaturbeständig -30°C bis +88°C
- › für lebensmittelverarbeitende Betriebe
- › 4 geschlitzte Platten pro Fach, herausnehmbar
- › Traglast max. 300 kg pro Fachboden
- › höhenverstellbare FüÙe

B x T x H/mm:	Artikel-Nr.:	Preis:
910 x 540 x 1830	<b>935001</b>	<b>248,00 €</b>
1070 x 540 x 1830	<b>935002</b>	<b>278,00 €</b>
1220 x 540 x 1830	<b>935003</b>	<b>289,00 €</b>
1380 x 540 x 1830	<b>935004</b>	<b>321,00 €</b>
1530 x 540 x 1830	<b>935005</b>	<b>343,00 €</b>

## Passende Kunststoff-Anbauregale

B x T x H/mm:	Artikel-Nr.:	Preis:
910 x 540 x 1830	<b>935006</b>	<b>205,00 €</b>
1070 x 540 x 1830	<b>935007</b>	<b>235,00 €</b>
1220 x 540 x 1830	<b>935008</b>	<b>248,00 €</b>



### Bodenbefestigung, 4 Stück

Artikel-Nr.: **930021**

Preis: **127,00 €**



### Wandhalter

Artikel-Nr.: **930022**

Preis: **26,50 €**



### Eckverbindungs-Set

Artikel-Nr.: **930023**

Preis: **3,30 €**



## Bain-Marie Wagen für 2 x GN 1/1, H = 200 mm

› 2 separate Becken mit Ablaufhahn

B x T x H/mm: 850 x 700 x 900  
Anschlusswert: 230 V / 1,40 kW  
Artikel-Nr.: **955004**

Preis: **1.158,00 €**



## Bain-Marie Wagen für 3 x GN 1/1, H = 200 mm

› 3 separate Becken mit Ablaufhahn

B x T x H/mm: 1250 x 700 x 900  
Anschlusswert: 230 V / 2,10 kW  
Artikel-Nr.: **955003**

Preis: **1.574,00 €**

## Bain-Marie Wagen i

› Becken getrennt regelbar,  
30°C bis 90°C

› mit Überlauf und Abfluss 1/2"

› mit rutschfestem Stahlgriff

› 4 Räder, 2 mit Bremse

› 4 x Stoßschutz



## Bain-Marie Wagen für 2 x GN 1/1, H = 200 mm

› 2 separate Becken mit Ablaufhahn

B x T x H/mm: 900 x 650 x 900  
Anschlusswert: 230 V / 1,40 kW  
Artikel-Nr.: **955001**

Preis: **1.158,00 €**



## Bain-Marie Wagen für 3 x GN 1/1, H = 200 mm

› 3 separate Becken mit Ablaufhahn

B x T x H/mm: 650 x 1300 x 900  
Anschlusswert: 230 V / 2,10 kW  
Artikel-Nr.: **955002**

Preis: **1.574,00 €**



## Bain-Marie Wagen für 3 x GN 1/1, H = 200 mm

› 3 separate Becken mit Ablaufhahn  
› mit geschlossenem Unterbau

B x T x H/mm: 650 x 1300 x 900  
Anschlusswert: 230 V / 2,10 kW  
Artikel-Nr.: **955005**

Preis: **1.924,00 €**

## **i** Tablettwagen

- › TAWALU-Abräumwagen in Aluminium
- › CNS-Tablettauflagen, Abstand: 100 mm
- › 4 Räder ø 125 mm, 2 mit Bremse
- › Seitenwände aus Hartfaserplatten, grau

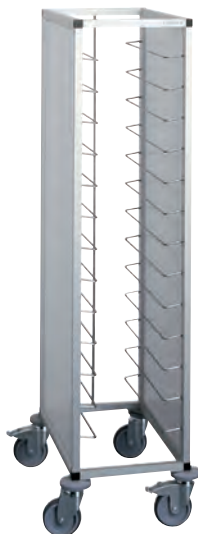

### Tablettwagen für 13 x GN 1/1

B x T x H/mm: 460 x 687 x 1635  
 Artikel-Nr.: **954001**

Preis: **772,00 €**



### Tablettwagen für 26 x GN 1/1

B x T x H/mm: 820 x 687 x 1635  
 Artikel-Nr.: **954002**

Preis: **1.098,00 €**

## **i** Servierwagen

- › stabile vollverschweißte Ausführung
- › komplett in Edelstahl CNS
- › Flächenbelastung pro Boden 40 kg
- › 4 Lenkrollen aus verzinktem Stahl
- › 2 Rollen ø 125 mm, feststellbar
- › tiefgezogene Borde mit Profilrand
- › mit 4 Prallschutzrollen



### Servierwagen 2 Borde 600 x 400 mm

B x T x H/mm: 700 x 500 x 950  
 Artikel-Nr.: **953005**

Preis: **249,00 €**



### Servierwagen 3 Borde 600 x 400 mm

B x T x H/mm: 700 x 500 x 950  
 Artikel-Nr.: **953007**

Preis: **299,00 €**

### Servierwagen 2 Borde 800 x 500 mm

B x T x H/mm: 900 x 600 x 950  
 Artikel-Nr.: **953006**

Preis: **259,00 €**

### Servierwagen 3 Borde 800 x 500 mm

B x T x H/mm: 900 x 600 x 950  
 Artikel-Nr.: **953008**

Preis: **299,00 €**

## Regalwagen

- › Abstand 73 mm
- › Edelstahl Rostfrei 1.4301
- › stahlverzinkte Lenkrollen, 2 feststellbar, ø 125 mm
- › Aufgewinkel in U-Form
- › mit beidseitiger Durchschubsicherung
- › inkl. Wandabweiser schwarz



### Regalwagen für 8 x GN 2/1, vollverschweißt

› Tragkraft 85 kg

B x T x H/mm: 590 x 662 x 845  
 Artikel-Nr.: **952009**

Preis: **316,00 €**



### Regalwagen für 18 x GN 1/1, vollverschweißt

› Tragkraft 180 kg

B x T x H/mm: 460 x 613 x 1645  
 Artikel-Nr.: **952007**

Preis: **319,00 €**



### Regalwagen für 18 x GN 2/1, vollverschweißt

› Tragkraft 180 kg

B x T x H/mm: 662 x 733 x 1645  
 Artikel-Nr.: **952008**

Preis: **144,00 €**



### Regalwagen für 18 x GN 2/1, für Einfahrkühlschränke, vollverschweißt

› Tragkraft 120 kg

B x T x H/mm: 587 x 658 x 1645  
 Artikel-Nr.: **952006**

Preis: **384,00 €**

## A

Abfallbehälter	310-312, 314, 316-319, 321-322
Abfallbehälter Zubehör	311, 315, 319
Abfallsammler	76, 81
Ablaufische	59, 297
Abluftboxen	210
Ablufthauben Filter	211
Arbeitsschränke	331-333
Arbeitstische	328-330
Arbeitstische Schubladen	327
Ascher	320-323
Aufsatzborde	337
Aufschnittmaschinen	18-19, 219-221
Aufschnittmaschinen Zubehör	18
Ausgussbecken	75

## B

Backplatten	20
Bain-Maries	97, 104, 122, 133, 177, 188
Bain-Marie-Wagen	341
Bankettwagen	88
Bleche	168-171, 227
Bratplatten	177
Büfett-Elemente	44-51, 270-280
Büfett-Elemente Zubehör	52-54

## C

Ceran-Herde	131
Ceran-Kochflächen	102-103, 125
Crêpières	194
Cutter	225

## D

Desinfektionsmittelspender	75-76
Desinfektionsmittelspender Zubehör	75
Desinfektionsseifen	309
Dönergrills	202
Dönergrills Zubehör	202
Dosierspender	206
Drehzahlregler	211
Durchreicheschränke	335-336

## E

Einfahrkühlschränke	42
Eiswürfelbereiter	288-291
Eiszerkleinerer	287
Elektro-Herde	96, 103, 132
Elektro-Hocker-Kochflächen	203
Elektro-Kocher	177
Elektro-Kochflächen	96, 102, 116, 125

## F

Falthandtuch-Spender	76
Filterkaffeemaschinen	286
Filterpapiere	286
Flaschen-Kühlschränke	283
Fleischwölfe	224
Flüssigseifen	309
Folienbeutel	214
Folienrollen	214
Frischhalteboxen	231
Frittenwannen	100, 109, 121, 189
Fritteusen	100, 108-109, 120-121, 136-137, 186-187
Fritteusen Zubehör	186
Fritteusen-Körbe	108-109, 137

## G

Gärschränke	163, 165
Gas-Grills	204-205
Gas-Grills Zubehör	204
Gas-Herde	96, 103, 114-115, 130-131
Gas-Kochflächen	97, 102, 125, 203
Gebäck-Fritteusen	186
Gemüseschneider	223
Gemüseschneider Zubehör	222
Geschirrschränke	338
Geschirrspüler	55-56, 293-294
Geschirr-Waschbrausen	70-74, 302-304
Gläserpüler	292
Glühplattenherde	132
GN-Behälter	20, 228-230, 232-234
GN-Behälter Zubehör	227, 230-231, 234
Grillplatten	98-99, 106-107, 118-119, 126-127, 134-135, 197
Grillplatten Zubehör	106-107, 119, 134-135
Gyrogrills	202
Gyrogrills Zubehör	202

## H

Hackblöcke	224
Handmixer	226
Handmixer Zubehör	226
Handwasch-Ausgussbecken	307
Handwaschbecken	307
Hauben	143, 145, 147, 151, 153, 157, 159
Haubengeschirrspüler	57
Hauben für Pizzaöfen	246
Heißluftöfen	157, 159
Heißluftöfen Zubehör	166, 167
Highspeed-Öfen	11, 13
Highspeed-Öfen Zubehör	11, 14-15
Hochtemperaturgrills	184
Hockerkocher	203
Hot Dog-Geräte	185

## I

Induktions-Kochflächen	104, 116, 173-174, 176
Induktions-Wokaufsätze	174
Induktions-Wokpfannen	174
Induktions-Woks	104, 172, 176
Isolierkannen	286

## K

Kamine	110
Kartoffelschäler	225
Käseriben	224
Kipp-Bratpfannen	123, 140
Kochflächen Strahlheizkörper	175-176
Kochkessel	123, 139
Kombidämpfer	143, 145, 147, 151, 153
Kombidämpfer Zubehör	166-167
Konfiskatkühler	21
Konsolen für Airboxen	210
Kontaktgrills	199-201
Korbroller	64
Korbroller für Spülkörbe	301
Korbtransportwagen	82, 85
Kosmetiktuch-Spender	308
Kühl-/Tiefkühlschränke Zubehör	39
Kühlaggregate Kühlzellen	267
Kühl-Aufsatzvitrinen	258
Kühlschränke	39-41, 254-257
Kühlschränke Zubehör	38
Kühlische	22-23, 26-27, 30-31, 34-35, 253, 260-261
Kühlische Zubehör	38, 253, 261, 263
Kühlzellen	266, 268
Kühlzellen-Regale	266, 268



<b>L</b>		<b>S</b>		<b>U</b>	
Lavasteingrills	100, 105, 117, 126, 133, 198	Salamander	180-183	Unterbaukühlische	112-113
Lebensmittelboxen	235	Schienen	252, 257	Unterbauten Kochgeräte	101
<b>M</b>		Schlauchaufroller	65	Unterbauten Lavasteingrills	198
Mehlwagen	242	Schockfroster	264-265	Unterbauten Spülmaschinen	293
Mikrowellen	6-9, 178-179	Schöpfkellen	250	Untergestelle Heißluftöfen	160, 161
Mischbatterien	66-69, 305-306	Seifenspender	76, 309	Untergestelle Kombidämpfer	148-149, 154-155
Montage-Pauschale	294	Servierwagen	77-78, 342	Untergestelle Nudelmaschinen	237
Müllsackwagen	311	Sous-Vide Wasserbäder	196	Untergestelle Pizzaöfen	243, 247-249
Multibräter	117	Sous-Vide Wasserbäder Zubehör	196	Unterschränke Kochgeräte	101, 111, 129
<b>N</b>		Spachtel	250	Unterschränke Zubehör	111, 129, 141
Neutralelemente	101, 110, 124, 128, 141	Speisenausgabewagen	86-87	<b>V</b>	
Nudelkocher	97, 105, 122, 138, 196	Speisentransportwagen	87	Vakuum-Verpackungsmaschinen	214-218
Nudelkörbe	97, 105, 177	Spritzschutz	295	<b>W</b>	
Nudelmaschinen	237	Spülcenter	324-325	Waagen	212
Nudelmaschinen Zubehör	236	Spülkörbe	61-64, 292, 298-300	Waffeleisen	194-195
<b>O</b>		Spülkörbe Zubehör	60, 64, 299	Wandbatterien	65
Ofenbürsten	250	Spülmaschinenhauben	295	Wandborde	337
<b>P</b>		Spülschränke	327	Wandborde Mikrowellen	178
Papierrollen	309	Spültische	324-326	Wandhängeschränke	336
Papiertücher	76	Sushivitrinen	259	Wandhauben	207-209
Pizzableche	251	<b>T</b>		Wandhauben Montagekits	211
Pizzableche Zubehör	250	Tablettwagen	342	Wand-Korbhalter	301
Pizzaöfen	243, 245, 248-249	Teig-Ausrollmaschinen	238-239	Wärme-/Gargeräte	16-17
Pizza-Racks	242	Teig-Ausrollmaschinen Zubehör	238-239	Wärme-/Gargeräte Zubehör	17
Pizzaschaufeln	251	Teigknetner	240-241	Wärmeboxen	89-90
Pizzaschaufeln Zubehör	250	Teigknetmaschinen Rädersatz	240	Wärmeboxen Zubehör	91
Pizzaschneider	250	Teigschneider	250	Wärmebrücken	189, 191
Pizzatische	252	Tellerstapler	83-85, 213	Wärmemodule Aufsatzborde	337
Pizza-Transporttaschen	90	Tellerstapler Zubehör	83-84	Wärmeschränke	334
Planeten-Rührmixer	242	Tellertransportwagen	79-80	Wärmestrahler	192-193
<b>R</b>		Tellertransportwagen Zubehör	80	Warmhalteplatten	191
Räder	257	Tellerwagen	79	Warmhaltestationen	189
Radialventilatoren	210	Tellerwärmeschränke	190	Weinkühlschränke	281-285
Regale	338-340	Tiefkühlaggregate für Kühlzellen	269	Weinkühlschränke Zubehör	285
Regale Zubehör	339	Tiefkühlschränke	39-41, 254-256	Würstchenerhitzer	185
Regalwagen	43, 78, 343	Tiefkühlschränke Zubehör	39	<b>Z</b>	
Reiniger	167	Tiefkühlische	24-25, 28-29, 32-33, 36-37, 262-263	Zulauftische	58, 295-296
Reiskocher	203	Toaster	180		
Rollen	167	Toilettenpapier-Spender	308		
Rollenspender	309	Transportbehälter	92-93		
Rollwagen	311				
Roste für Kühlgeräte	257				
Roste für Lavasteingrills	100, 105				
Roste Öfen	20, 168-171				

### 51 Geltungsbereich

- (1) Der vorliegende Katalog wird von der PENTAGAST eG erstellt. Dabei tritt diese nur als Vermittler auf. Der Vertrag kommt mit dem jeweiligen PENTAGAST-Händler (im nachfolgenden „Verkäufer“ genannt) zustande. Es wird ausdrücklich vorbehalten, dass der Katalogsteller, die PENTAGAST Marketing- und Dienstleistungsgesellschaft der Gastronomie- und Großküchenauswarter eG, Ruhrstrauch 4, 36100 Petersberg selbst Vertragspartner wird. In diesem Fall wird der Käufer vor Vertragsabschluss hierüber schriftlich (per E-Mail oder Fax) informiert. Hiervon ungeachtet liegen den abgeschlossenen Verträgen die nachfolgenden allgemeinen Geschäftsbedingungen zugrunde. Abweichende Regelungen vor oder bei Vertragsabschluss bedürfen zu ihrer Wirksamkeit der Schriftform.
- (2) Geltungsbereich für Angebote, Lieferungen und Dienstleistungen ist ausschließlich die Bundesrepublik Deutschland.
- (3) Es werden keine Produkte zum Kauf an Verbraucher im Sinne des § 13 BGB angeboten. Mit Abgabe des Angebotes erklärt der Käufer verbindlich, dass er sein verbindliches Angebot in Ausübung seiner gewerblichen oder selbstständigen beruflichen Tätigkeit abgibt.
- (4) Die Allgemeinen Geschäftsbedingungen in Ihrer jeweils aktuellen Fassung zum Zeitpunkt der Bestellung gelten auch für zukünftige Bestellungen, auch wenn sie nicht nochmals ausdrücklich vereinbart werden.

### 52 Vertragspreis und Versandkosten

- (1) Alle genannten Preise verstehen sich zuzüglich der zum Lieferzeitpunkt jeweils gültigen gesetzlichen Mehrwertsteuer (derzeit 19%) gegebenenfalls zzgl. Versandkosten und Nachnahmegebühren, wie im Bestellvorgang ersichtlich. Die im Katalog genannten Preise sind unverbindliche Preisempfehlungen. Es gelten die Preise vom Tage der Bestellung. Die Möglichkeit zum Skontoabzug besteht nicht.
- (2) Ab einem Warenwert (netto) in Höhe von 500,00 € erfolgt der Versand innerhalb der BRD (außer deutsche Inseln) frachtfrei (bei Lieferung auf Bergstationen frei Talstation). Bei einem Warenwert (netto) unter 500,00 € entsteht eine Frachtpauschale i.H.v. 10,90 € (bei Lieferung auf Bergstationen frei Talstation). Bei Lieferungen auf deutsche Inseln werden die Frachtkosten nach Aufwand berechnet. Frachtkosten für Versendungen außerhalb der BRD werden nach Aufwand abgerechnet. Die angegebenen Preise für Versand bzw. Anlieferung mit und ohne Dienstleistung beinhalten die Anlieferung mit einem geeigneten Transportmittel in geeigneter Verpackung an die Bordsteinkante der Lieferadresse.
- (3) Bei Zahlung per Nachnahme werden separate Nachnahmegebühren erhoben. Die Höhe der Gebühren ist unter der Rubrik „Versandkosten“ in unserem Hauptkatalog und auf der Internetplattform für Sie zusammengefasst.
- (4) Zahlungen per Kreditkarte sind zur Zeit noch nicht möglich, werden aber zu einem späteren Zeitpunkt eingerichtet werden.
- (5) Alle genannten Preise, auch für Verpackung und Versand, gelten nur innerhalb Deutschlands und nur zum Zeitpunkt der Bestellung. Mit Herausgabe dieses Katalogs werden alle vorherigen Preise und sonstige Angaben über Waren ungültig. Maßgeblich ist jeweils die zum Zeitpunkt der Bestellung gültige Fassung.

### 53 Vertragsabschluss

- (1) Die Darstellung des Sortiments in diesem Katalog stellt kein Angebot im Sinne des §§ 145 ff BGB, sondern eine Aufforderung zur Bestellung dar. Die Bestellung des Käufers erfolgt über eine E-Mail des Käufers oder telefonisch beim jeweiligen Verkäufer.
- (2) Alle Angebote gelten „solange der Vorrat reicht“, wenn nicht bei den Produkten etwas anderes vermerkt ist. Irrtümer vorbehalten.
- (3) Der Kaufvertrag kommt zustande, wenn der Verkäufer die Bestellung des Käufers durch eine Auftragsbestätigung per E-Mail unmittelbar nach dem Erhalt der Bestellung annimmt.

### 54 Lieferung

- (1) Die Lieferung erfolgt durch Sendung ab Lager an die vom Käufer mitgeteilte Lieferadresse.
- (2) Angaben über die Lieferfristen sind unverbindlich, soweit nicht ausnahmsweise der Liefertermin verbindlich und schriftlich zugesagt wurde. Jede Lieferung steht unter dem Vorbehalt, dass der Verkäufer selbst rechtzeitig und ordnungsgemäß beliefert wird.
- (3) Sollte ein vom Käufer bestelltes Produkt wider Erwarten trotz rechtzeitiger Disposition aus vom Verkäufer nicht zu vertretenden Gründen nicht verfügbar sein, ist der Verkäufer berechtigt, anstatt des bestellten Produkts ein in Qualität und Preis gleichwertiges Produkt dem Käufer anzubieten oder vom Vertrag zurückzutreten. Der Verkäufer wird den Käufer unverzüglich über die Nichtverfügbarkeit informieren und dem Käufer im Falle des Rücktritts etwa bereits geleistete Zahlungen unverzüglich erstatten.
- (4) Soweit der Verkäufer, aus Gründen, die er zu vertreten hat in Lieferverzug gerät oder eine Lieferung unmöglich wird, und dies nicht auf Vorsatz oder grober Fahrlässigkeit beruht wird die Haftung für Schäden ausgeschlossen. Weitergehende Ansprüche des Käufers sind hiervon unberührt.
- (5) Beruhen Verzögerungen der Lieferung auf Gründen, die der Verkäufer nicht zu vertreten hat (höhere Gewalt, Verschulden Dritter, u. a.) wird die Frist angemessen verlängert. Der Käufer wird hiervon unverzüglich unterrichtet. Dauern die Ursachen der Verzögerung länger als vier Wochen nach Vertragsschluss an, ist jede Partei berechtigt von dem Vertrag zurückzutreten.

### 55 Fälligkeit und Zahlung

- (1) Die Zahlung kann gegen Vorauskasse sowie bei Lieferung per Nachnahme erfolgen.
- (2) Der Verkäufer behält sich nach dem Ergebnis einer Bonitätsprüfung (vgl. § 7) den Ausschluss bestimmter Zahlungsarten, die Nichtannahme des Angebotes des Käufers oder den Rücktritt vom Vertrag vor, soweit der Kaufpreisanspruch des Verkäufers gefährdet ist.
- (3) Wurde Zahlung per Bankinzug vereinbart, so hat der Käufer die für Rücklastschriften, die auf seinem Verschulden, insbesondere infolge mangelnder Kontendeckung beruhen, dem Verkäufer von den beteiligten Kreditinstituten berechneten Kosten sowie eine Bearbeitungspauschale von 5 € zu tragen, sofern der Verkäufer nicht einen höheren oder der Käufer einen geringeren Schaden nachweist.
- (4) Bei Nichtabholung von bestellter Ware ist der Verkäufer berechtigt, dem Käufer eine angemessene Frist zur Abholung zu setzen. Nach erfolglosem Verstreichen der Frist kann der Verkäufer vom Vertrag zurücktreten. Dasselbe gilt, wenn die bestellte Ware unter der vom Käufer angegebenen Anschrift nicht zugestellt werden kann.

### 56 Bonitätsprüfung, Schufa-Klausel

- (1) Der Käufer willigt ein, dass der Verkäufer seine Daten, die er dem Verkäufer im Rahmen der Kaufabwicklung und der Abwicklung des Kaufvertrages zur Verfügung stellt (Personendaten und Konto-, Kredit- oder Bankkarten-Angaben) an die SCHUFA Holding AG („SCHUFA“) zum Zwecke der Kreditprüfung übermittelt. Unabhängig davon übermittelt der Verkäufer der SCHUFA auch Daten aufgrund nichtvertragsgemäßen Verhaltens (z. B. Forderungsbetrag nach Kündigung, Rücktritt, Kredit- oder Bankkartenmissbrauch). Diese Meldungen dürfen nach dem Bundesdatenschutzgesetz nur erfolgen, soweit dies nach der Abwägung aller betroffenen Interessen zulässig ist.
- (2) Die SCHUFA speichert und übermittelt die Daten für Bonitätsanfragen an ihre Vertragspartner in der EU. Vertragspartner der SCHUFA sind vor allem Kreditinstitute sowie Kreditkarten- und Leasinggesellschaften. Daneben erteilt die SCHUFA auch Auskünfte an Handels-, Telekommunikations- und sonstige Unternehmen, die Leistungen und Lieferungen gegen Kredit gewähren. Zur Schuldnerermittlung gibt die SCHUFA Adressdaten bekannt. Bei der Erteilung von Auskünften kann die SCHUFA ihren Vertragspartnern ergänzend einen aus ihrem Datenbestand errechneten Wahrscheinlichkeitswert zur Beurteilung des Kreditrisikos mitteilen (Score-Verfahren). Die Daten werden nur dann zur Verfügung gestellt, wenn ein berechtigtes Interesse daran glaubhaft dargelegt wurde.
- (3) Auskunft über die zu der Person des Käufers gespeicherten Daten bei den genannten Unternehmen kann der Käufer unter der folgenden Anschrift erhalten; SCHUFA HOLDING AG, Wendenstraße 4, 20097 Hamburg. Weitere Informationen über das SCHUFA-Auskunfts- und Score-Verfahren enthält ein Merkblatt, das unter [www.schufa.de](http://www.schufa.de) eingesehen werden kann oder auf Wunsch dem Käufer vom Verkäufer zur Verfügung gestellt wird.

### 57 Haftung

- (1) Eine weitergehende Haftung als in diesen Bedingungen vorgesehen, insbesondere auf Schadensersatz, ist ohne Rücksicht auf die Rechtsnatur des geltend gemachten Anspruchs ausgeschlossen. Dies gilt insbesondere für Schadensersatzansprüche aus Verschulden bei Vertragsabschluss, positiver Vertragsverletzung oder wegen deliktischer Ansprüche gem. § 823 BGB und insbesondere für Mangelgeschäden, es sei denn, dem Verkäufer fällt eine vorsätzliche oder grob fahrlässige Verletzung wesentlicher Vertragspflichten (Kardinalpflichten) zur Last, oder es handelt sich um die Verletzung des Lebens, des Körpers oder der Gesundheit. Dies gilt nicht für Ansprüche nach dem Produkthaftungsgesetz.
- (2) Der Ausschluss der Haftung gilt im gleichen Umfang für unsere Erfüllungs- und Verrichtungsgehilfen. In jedem Fall ist unsere Haftung auf den zum Zeitpunkt des Vertragsabschlusses voraussehbaren, vertragstypischen Schaden beschränkt.

### 58 Eigentumsvorbehalt

- (1) Die Ware bleibt bis zur endgültigen und vollständigen Bezahlung Eigentum des Verkäufers.
- (2) Eine Weiterveräußerung, Vermietung, Verpfändung, Sicherungsübereignung, Verarbeitung, sonstige Verfügung oder Umgestaltung ohne ausdrückliche Einwilligung des Verkäufers ist vor Eigentumsübertragung unzulässig.

## §9 Transport Schäden; Untersuchungs- und Rügepflichten des Käufers

- (1) Werden Waren mit offensichtlichen Schäden an der Verpackung oder am Inhalt angeliefert, so hat der Käufer dies sofort beim Spediteur/Frachtdienst zu reklamieren und die Annahme zu verweigern. Darüber hinaus ist unverzüglich mit dem Verkäufer Kontakt aufzunehmen. Die von uns veröffentlichten Verhaltenshinweise bei Transportschäden sind zu beachten.
- (2) Andere Transportschäden sind unverzüglich nach Entdecken, spätestens 24 Stunden nach Erhalt der Ware beim Spediteur/Frachtdienst zu reklamieren und an den Verkäufer zu melden, § 438 HGB gilt entsprechend.

## §10 Gewährleistung / Garantie

- (1) Ist die Ware nachgewiesen mangelhaft, kann der Besteller nach Wahl des Verkäufers die Beseitigung des Mangels oder die Lieferung einer mangelfreien Sache verlangen. Der Verkäufer übernimmt die zum Zweck der Mangelbeseitigung oder Ersatzlieferung anfallenden Aufwendungen (Transport-, Wege-, Arbeits- und Materialkosten), soweit sich diese nicht dadurch erhöhen, dass die Ware nach einem anderen als dem Erfüllungsort der Erstlieferung verbracht wurde. Voraussetzung für Mangelbeseitigung oder Ersatzlieferung ist, dass dem Verkäufer die beanstandete Ware zur Überprüfung bereitgestellt wird. Steckerfertige, nicht an Wasser- und Abwasserleitungen anzuschließende Kleingeräte hat der Käufer auf seine Kosten an die PENTAGAST eG zurückzusenden oder zum Verkäufer zu bringen.
- (2) Ist der Verkäufer nicht zur Mangelbeseitigung oder Ersatzlieferung bereit oder trotz angemessener Fristsetzung nicht in der Lage oder schlägt sie in sonstiger Weise fehl, so ist der Käufer nach seiner Wahl berechtigt, vom Vertrag zurückzutreten oder den Kaufpreis nach Ermessen des Verkäufers zu mindern.
- (3) Weitergehende Ansprüche des Käufers aus Gewährleistung und Garantien sind ausgeschlossen. Der Verkäufer haftet deshalb nicht für Schäden, die nicht am Liefergegenstand selbst entstanden sind; insbesondere haftet er nicht für entgangenen Gewinn oder sonstige Vermögensschäden des Käufers, beispielsweise auf Vertragsstrafen, Betriebsausfall, Arbeitslöhne oder sonstige Mangelfolgeschäden.
- (4) Vorstehende Haftungsfreizeichnung gilt nicht soweit die Schadensursache auf Vorsatz oder grober Fahrlässigkeit beruht. Sie gilt ferner dann nicht, wenn dem Käufer Ansprüche wegen arglistigem Verschweigen eines Mangels oder der Übernahme einer Garantie für die Beschaffenheit der Sache zustehen, insoweit ist unsere Ersatzpflicht jedoch auf den vertragstypischen, vorhersehbaren Schaden begrenzt.
- (5) Die Gewährleistungsfrist beträgt ein Jahr, gerechnet ab Rechnungsstellung. Diese Frist ist eine Verjährungsfrist und gilt auch für Schadensersatzansprüche, soweit sie nicht auf unerlaubter Handlung beruhen. Für Gebrauchsgüter sind Gewährleistungsansprüche ausgeschlossen. Der Verkäufer ist außerhalb der Gewährleistung nicht dazu verpflichtet Ersatzteile zu beschaffen.
- (6) Bei Reparaturen und Wartungsarbeiten stellen wir unseren Kundendienst nach Maßgabe der jeweils geltenden Berechnungssätze zur Verfügung.
- (7) Fremde oder Kundendienstmonteure des Verkäufers sind nicht berechtigt Garantiezusagen und andere verpflichtende Erklärungen abzugeben.
- (8) Soweit der Kauf für den Käufer und den Verkäufer ein Handelskauf ist, setzen Gewährleistungsrechte des Käufers voraus, dass dieser seinen Untersuchungs- und Rügepflichten nach § 377 HGB ordnungsgemäß nachgekommen ist.
- (9) Ein etwa erforderlicher Anschluss an die Versorgungsleitungen (Strom, Wasser, Dampf, Abwasser, Heißwasser, Gas etc.) ist vom Käufer auf seine Kosten zu veranlassen und darf nur von einem konzessionierten örtlichen Elektrofachmann bzw. Installateur vorgenommen werden. Es besteht keine Haftung für Schäden die durch eine Nichtbeachtung dieser Regelung entstehen.
- (10) Ergänzend und unabhängig von den vorgenannten Gewährleistungsansprüchen wird für die ersten 24 Monate ab Übergabe an Sie eine Garantie auf Beseitigung von Material- und Herstellungsfehlern unter den nachfolgenden Voraussetzungen gewährt. (A) Das Gerät wurde technisch ordnungsgemäß von einem eingetragenen Fachunternehmen für den jeweiligen Bereich (Elektro und/oder Wasser/Sanitär) installiert. (B) das Gerät wurde unter Einweisung durch den Verkäufer in Betrieb genommen. (C) Das Gerät wurde entsprechend der Anweisungen bei der Inbetriebnahme und den Bedienungshinweisen in der Betriebsanleitung ordnungsgemäß betrieben. (D) Es erfolgte eine jährliche Wartung durch die Serviceabteilung des Verkäufers.

## §11 Datenschutz

- (1) Aufgrund der durch den Stand der Technik begründeten Möglichkeit von Fehlern bei der Datenverarbeitung und beim Betrieb von Computersoftware und den immer wieder auftretenden Problemen des Internets selbst, kann der Verkäufer auch keinen unbedingt immer fehlerfreien Betrieb des Onlineportals [www.cookmax.de](http://www.cookmax.de) garantieren. Der Verkäufer haftet deshalb nicht für Schäden, die darauf beruhen, dass infolge technischer Mängel möglicherweise von Käufer abgegebene Kaufangebote nicht bei ihm eingehen oder dort nicht berücksichtigt werden. Ausgenommen ist ein etwaiger Vorsatz des Verkäufers.
- (2) Der Verkäufer gewährleistet, dass er die anlässlich von Bestellungen anfallenden Käuferdaten lediglich im Zusammenhang mit der Abwicklung der Bestellung erhebt, bearbeitet, speichert und nutzt sowie zu internen Marktforschungs- und zu eigenen oder PENTAGAST eG Marketingzwecken. Der Verkäufer wird Käuferdaten nur zur Bestellabwicklung an verbundene Unternehmen weitergeben. Darüber hinaus betreibt der Verkäufer zur Kreditprüfung einen Austausch von Daten mit anderen PENTAGAST-Mitgliedern, der PENTAGAST eG und soweit erforderlich mit Auskunftsdaten.
- (3) Der Käufer ist jederzeit berechtigt der Datennutzung für interne Zwecke des Verkäufers oder der PENTAGAST eG durch die Übersendung einer entsprechenden E-Mail an [info@pentagast.de](mailto:info@pentagast.de) zu widersprechen. Der Verkäufer und die PENTAGAST eG werden keine Käuferdaten über den vorgenannten Rahmen hinaus nutzen oder weitergeben.

## §12 Schlussbestimmungen

- (1) Der Käufer ist damit einverstanden, dass die von ihm angegebene E-Mail-Adresse vom Verkäufer an den Paketdienstleister übermittelt und von diesem im Rahmen der Paketzustellung genutzt werden darf. Diese Einwilligung kann vom Käufer jederzeit widerrufen werden. Im Falle des Widerrufs hat der Kunde keine Möglichkeit mehr, direkt Einfluss auf die Zustellung der im Versand befindlichen Pakete zu nehmen. Einen etwaigen Widerruf senden Sie bitte an folgende Adresse: cookmax / PENTAGAST eG, Ruhrstrauch 4, 36100 Petersberg – E-Mail: [info@cookmax.de](mailto:info@cookmax.de)
- (2) Auf diesen Vertrag ist ausschließlich deutsches Recht unter ausdrücklichem Ausschluss des UN-Kaufrechtes anwendbar.
- (3) Erfüllungsort und Gerichtsstand ist der jeweilige Sitz des Verkäufers.

## Impressum

cookmax ist eine Marke der  
PENTAGAST Marketing- und Dienstleistungsgesellschaft der Gastronomie- und Großküchenausstatter eG | Ruhrstrauch 4 | 36100 Petersberg

Vorstand: Thomas Bahr, Winfried Menke  
Aufsichtsratsvorsitzender: Harald Fuchs  
Amtsgericht Fulda GenR 138

Für Druckfehler wird keine Haftung übernommen. Alle Maßangaben und Anschlusswerte beruhen auf Angaben der Hersteller. Technische Änderungen durch den Hersteller sowie Preisänderungen bleiben vorbehalten. Die Lieferung erfolgt ab Werk. Es gelten die vorangehenden Allgemeinen Geschäftsbedingungen. Nachdruck, auch auszugsweise, sowie Vervielfältigung auf fotomechanischen oder anderen Wegen, Einspeisung in elektronische Datenspeicherungs- und verarbeitungssysteme, Übernahme der Katalogein- und unterteilung und Verwendung von Ausschnitten zu Werbezwecken sind verboten und werden wegen Verstoß gegen das Wettbewerbsrecht bzw. Verletzung des Urheberrechts strafrechtlich verfolgt. Alle im Katalog abgebildeten Fotos und Logos sind urheberrechtlich geschützt. Mit dem Erscheinen dieses Kataloges verlieren alle anderen Kataloge/Preislisten ihre Gültigkeit.

**Alle Preise verstehen sich zzgl. gesetzlicher Mehrwertsteuer.**

© 2023 by PENTAGAST eG. Alle Rechte vorbehalten.



Unseren Onlineshop finden Sie unter:

[www.cookmax.de](http://www.cookmax.de)

